Comune di Deruta

Sindaco: Alvaro Verbena

Assessore all'Urbanistica: Stefano Virgili

Responsabile del procedimento / Responsabile area tecnica
Geom. Vairo Verbena
Consulenza generale dell'Ufficio Tecnico:
Studio Associato OSA - Arch. Bruno Mario Broccolo
con la collaborazione di:
Provincia di Perugia - Servizio PTCP (Convenzione del 15/03/2011)

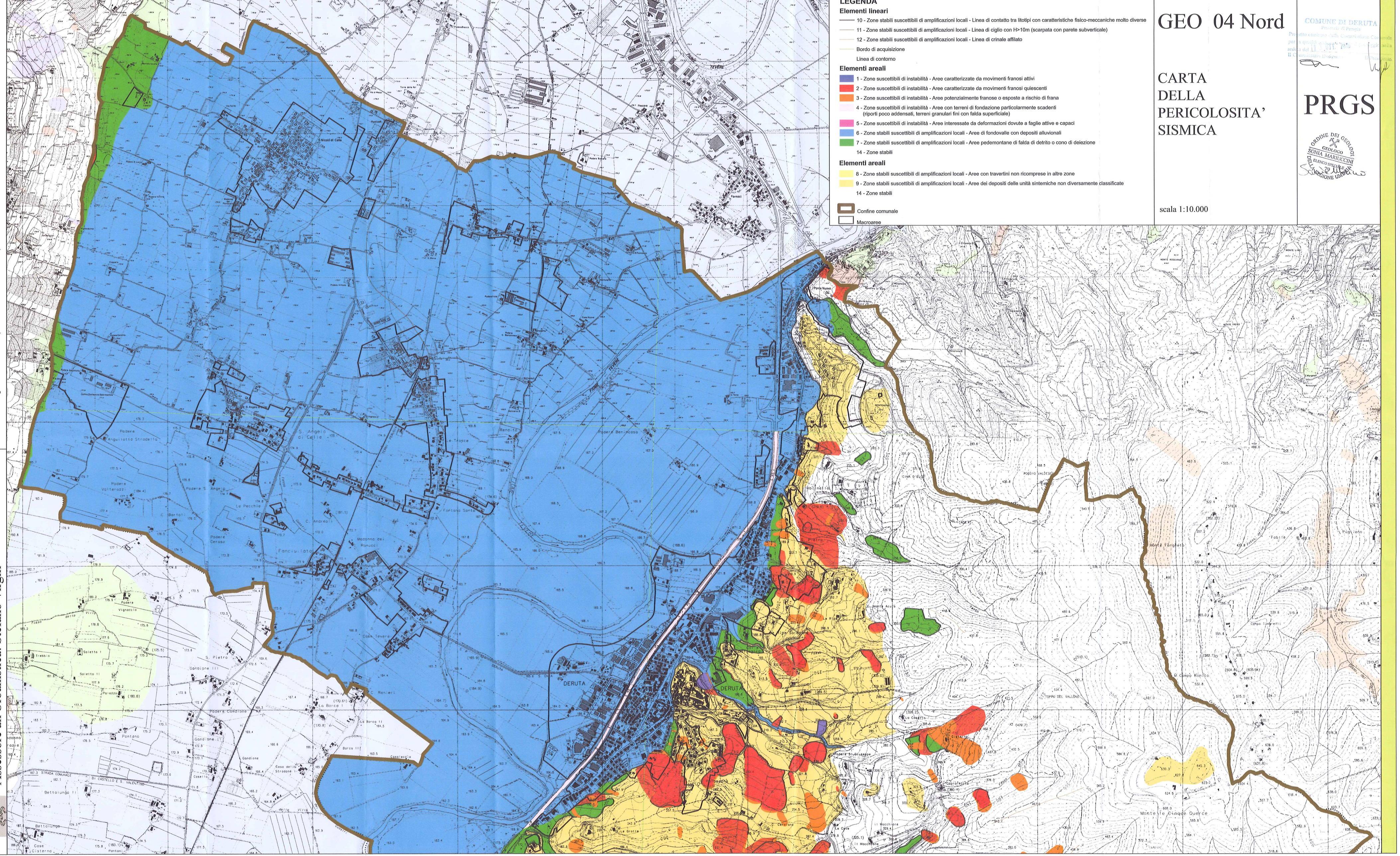
LEGENDA
Elementi lineari
10 - Zone stabili suscettibili di amplificazioni locali - Linea di contatto tra litotipi con caratteristiche fisico-meccaniche molto diverse
11 - Zone stabili suscettibili di amplificazioni locali - Linea di ciglio con H>10m (scarpata con parete subverticale)
12 - Zone stabili suscettibili di amplificazioni locali - Linea di crinale affilato
Bordo di acquisizione
Linea di contorno
Elementi areali
1 - Zone suscettibili di instabilità - Aree caratterizzate da movimenti franosi attivi
2 - Zone suscettibili di instabilità - Aree caratterizzate da movimenti franosi quiescenti
3 - Zone suscettibili di instabilità - Aree potenzialmente franose o esposte a rischio di frana
4 - Zone suscettibili di instabilità - Aree con terreni di fondazione particolarmente scadenti (riporti poco addensati, terreni granulari fini con falda superficiale)
5 - Zone suscettibili di instabilità - Aree interessate da deformazioni dovute a faglie attive e capaci
6 - Zone stabili suscettibili di amplificazioni locali - Aree di fondovalle con depositi alluvionali
7 - Zone stabili suscettibili di amplificazioni locali - Aree pedemontane di falda di detrito o cono di deiezione
14 - Zone stabili
Elementi areali
8 - Zone stabili suscettibili di amplificazioni locali - Aree con travertini non ricomprese in altre zone
9 - Zone stabili suscettibili di amplificazioni locali - Aree dei depositi delle unità sintemiche non diversamente classificate
14 - Zone stabili
Confine comunale
Macroaree
DERUTA
TEVERE
Ponte Nuovo
Monte Tezio
Monte Pozzuolo
Monte Tezio
Monte Ciaccia
Monte Ciaccia
Monte Tezio
Monte Pozzuolo
Monte Tezio
Monte Pozzuolo
Monte Tezio
Monte Pozzuolo