



Comune di Deruta

## **Schedatura Beni ex art. 89 c. 4 LR 1/2016**

**Conforme alle prescrizioni della Determinazione Dirigenziale  
della Regione Umbria – Direzione Regionale Governo del Territorio e  
Paesaggio, Protezione Civile, Infrastrutture e Mobilità  
n. 11816 del 14/11/2018**

2018

**Dott. Michele Toniaccini** – Sindaco

**Dott. Rodolfo Nardoni** – Assessore all'Urbanistica

**Geom. Claudio Cirilli** – Responsabile del Procedimento

**Geom. Isauro Biagioni Angeli** – Responsabile Ufficio Urbanistica ed  
Edilizia

Consulenza generale

**Arch. Bruno Mario Broccolo**

Collaboratori:

**Studio Associato OSA**

**Dott. Geol. Nello Gasparri** – Consulenza specialistica per la parte geologica

Edifici ex art. 89 comma 4 LR 1/2015			
id (PRGS 2008)	id (PRGS approvazione)	Tipo	Intervento
2	1	ETPI	art 12
3	2	ETPA	art 13
4	3	ETPA	art 13
5	4	ETPA	art 13
6	5	ETPA	art 13
7	6	ETPA	art 13
8	7	ETPA	art 13
10	8	ETPI	art 12
11	9	ETPI	art 12
13	10	ETPA	art 13
17	11	ETPA	art 13
18	12	ETPA	art 13
23A	13A	EPTA	art 13
23B	13B	EPTA	art 13
23C	13C	EPTA	art 13
31	14	ETPI	art 12
32	15	ETPI	art 12
34	16	ETPA	art 12
35	17	ETPI	art 12
36	18	ETPA	art 13
37	19	ETPA	art 13
38A	20	ETPI	art 12
39A	21	ETPA	art 13
41	22	ETPA	art 13
42	23	ETPI	art 12
44	24	ETPI	art 12
1	25	ETPA	art 13

**NUMERO QUADRANTE:** Deruta Nord

**COMUNE:** Deruta

**LOCALITA':** Case Sparse - San Niccolò di Celle / Pontenuovo

**INDIVIDUAZIONE CATASTALE:** Fg. 3 Part. 5

**DENOMINAZIONE:** Torre Baldeschi

**TOPONIMO:**

**VIA:**

**DATA DI RILEVAZIONE:** (04/07/2014)

**INQUADRAMENTO CARTOGRAFICO**

CARTOGRAFIA SCALA 1: 10.000 / 1: 2.000

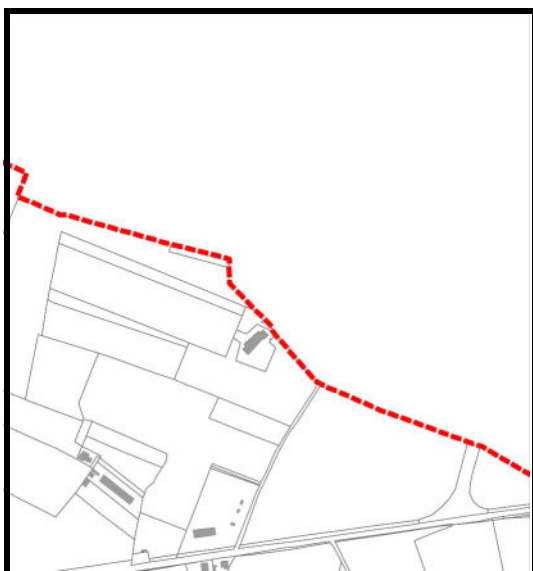

CARTOGRAFIA PRG PARTE STRUTTURALE - Estratto Carta dei Contenuti Paesaggistici

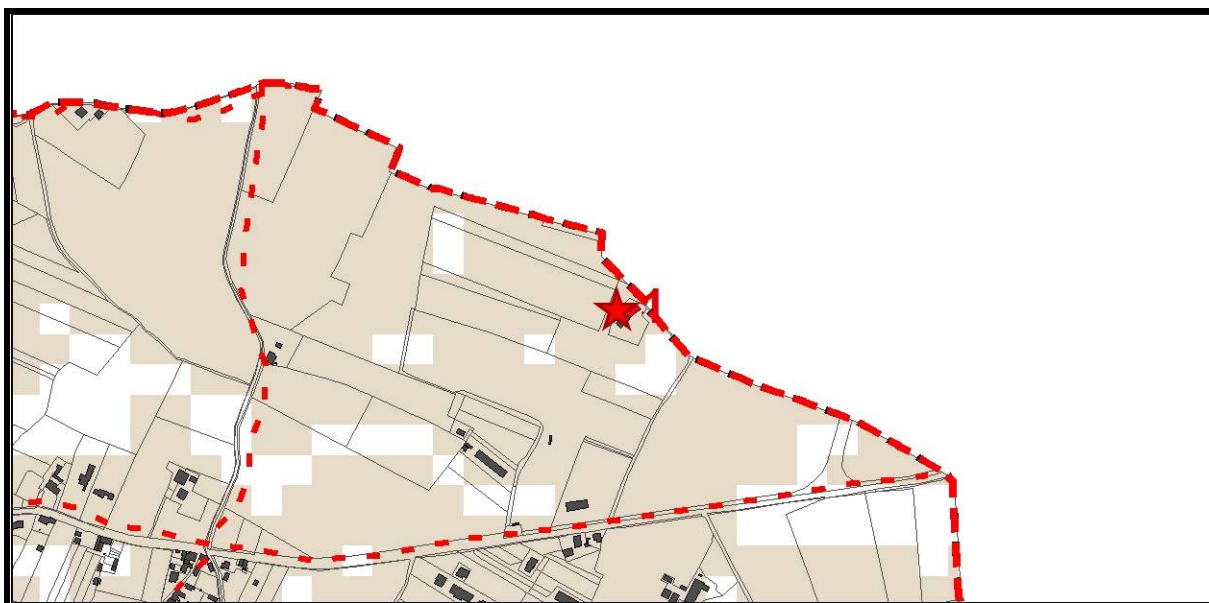

**DOCUMENTAZIONE FOTOGRAFICA**

**PUNTI DI RIPRESA FOTOGRAFICA**

(planimetria a scala adeguata con coni fotografici)



**Foto 01**



**Foto 02**



**Foto 03**



**Foto 04**

**QUADRO EMERGENZE STORICO ARCHITETTONICHE DEL PTCP**

NOME	
TIPO	
CODICE	
NOTE	

**VINCOLI E CLASSIFICAZIONI PIANI SOVRAORDINATI INERENTI IL MANUFATTO**

D.Lgs. 42/2004	<input type="checkbox"/> Art. 136 <input type="checkbox"/> Art. 142
SIC	<b>No</b>
ZRC	<b>No</b>
AREA DI STUDIO	<b>No</b>
VINCOLO IDROGEOLOGICO	<b>No</b>
PAI	<b>No</b>
FASCE DI RISPETTO STRADALE	<b>No</b>
FASCE DI RISPETTO CIMITERIALE	<b>No</b>
ALTRO	Aree di particolare interesse agricolo Vedute da fonti letterarie ad ampio spettro

**COLLOCAZIONE OROGRAFICA DEL MANUFATTO ED INTERVISIBILITA'**

PIANURA	<input checked="" type="checkbox"/>
FONDOVALLE	<input type="checkbox"/>
MEZZACOSTA	<input type="checkbox"/>
SOMMITA' COLLINARE	<input type="checkbox"/>
CRINALE	<input type="checkbox"/>
ALTRO	<input type="checkbox"/>

**DESCRIZIONE DEL MANUFATTO**

CASA RURALE	<input type="checkbox"/>
CHIESA	<input type="checkbox"/>
VILLA PADRONALE	<input type="checkbox"/>
ANNESSO	<input type="checkbox"/>
STALLA	<input type="checkbox"/>
FIENILE	<input type="checkbox"/>
STRUTTURA MILITARE: Torre e altro corpo in aderenza	<input checked="" type="checkbox"/>
MOLINO	<input type="checkbox"/>
TORRE	<input type="checkbox"/>
CONVENTO	<input type="checkbox"/>
COMPLESSO RELIGIOSO	<input type="checkbox"/>
PIEVE	<input type="checkbox"/>
FONTANILE	<input type="checkbox"/>
MANUFATTI VOTIVI	<input type="checkbox"/>

**SCHEDA N. 1**

ALTRO	
-------	--

**CLASSIFICAZIONE DEL MANUFATTO AI SENSI DELLA D.G.R. 420/2007**

Edilizia ordinaria Tradizionale Prevalentemente Integra - <b>ETPI</b>	<input checked="" type="checkbox"/>
Edilizia ordinaria Tradizionale Prevalentemente Alterata - <b>ETPA</b>	<input type="checkbox"/>
Edilizia ordinaria recente, totalmente alterata – <b>ET/A</b>	<input type="checkbox"/>
Edilizia Speciale monumentale Atipica	<input type="checkbox"/>
Edilizia storico produttiva	<input type="checkbox"/>
ALTRO	<input type="checkbox"/>

**STATO DI CONSERVAZIONE DEL MANUFATTO**

RUDERE (AI SENSI DEL R.R. 9/2008)	<input type="checkbox"/>
PARZIALMENTE CROLLATO	<input type="checkbox"/>
SUFFICIENTE	<input type="checkbox"/>
BUONO	<input type="checkbox"/>
OTTIMO	<input checked="" type="checkbox"/>

**MATERIALIE TIPOLOGIE**

NUMERO PIANI	<b>4 (Torre) / 3 (Altro corpo in aderenza)</b>
COPERTURA	<b>Falde a capanna (torre) / Padiglione (altro corpo)</b>
PARAMENTI ESTERNI	<b>Mattoni</b>
PAVIMENTAZIONI ESTERNE	<b>Ghiaia</b>
APERTURE ESTERNE	<b>Finestre con scuri interni</b>
SCALE ESTERNE	<b>No</b>
ALTRO	<b>Presenza nel fronte di lastra marmorea incassata nella muratura e scolpita con l'arma Baldeschi</b>

**ACCESSIBILITA'**

FRONTE STRADA	<input type="checkbox"/>
STRADA STATALE	<input type="checkbox"/>
STRADA PROVINCIALE	<input type="checkbox"/>
STRADA COMUNALE	<input type="checkbox"/>
STRADA VICINALE	<input checked="" type="checkbox"/>
STRADA INTERPODERALE	<input type="checkbox"/>
STRADA PANORAMICA CENSITA DAL PTCP	<input type="checkbox"/>
VIABILITA' DI SERVIZIO	<input type="checkbox"/>
CORTE	<input type="checkbox"/>

**SCHEDA N. 1**

PERTINENZA	
ALTRO	

**AREE DI PERTINENZA**

AREA DI PERTINENZA NON RILEVABILE	
ASSENTE	
GIARDINO	
AIA	<input checked="" type="checkbox"/>
ORTO	
PRESENZA DI ALTRI EDIFICI (SCHEDA NUM. ____)	
PRESENZE ARBOREE VINCOLATE	
PISCINA	
RECINZIONE	
ALTRO	

**ATTUALE USO DEL MANUFATTO**

RESIDENZA	<input checked="" type="checkbox"/>
AGRITURISMO	<input checked="" type="checkbox"/>
ATTIVITA' PRODUTTIVA	
SERVIZI	
NON UTILIZZATO	
RICETTIVITA' EXTRA ALBERGHIERA	<input checked="" type="checkbox"/>
ALTRO	

**DEGRADO STRUTTURALE**

ASSENTE	<input checked="" type="checkbox"/>
BASSO	
MEDIO	
ALTO	

**INCOGRUITA'**

ASSENTI	<input checked="" type="checkbox"/>
PRESENTI	

**VALUTAZIONI**

INCOERENZA CON I CARATTERI TIPO-MORFOLOGICI	
RILEVANZA MORFOLOGICA-ARCHITETTONICA	<input checked="" type="checkbox"/>

**SCHEDA N. 1****INTERVENTI AMMISSIBILI SUL MANUFATTO (definiti ai sensi di quanto previsto dalla D.G.R. 420/2007)**

Art. 12 DGR 420/2007	
Art. 13 DGR 420/2007	

**NOTE:**

**NUMERO QUADRANTE:** Deruta Sud

**COMUNE:** Deruta

**LOCALITA':** Case Sparse - Ripabianca - Casalina est

**INDIVIDUAZIONE CATASTALE:** Fg. 42 Part. 174, 338

**DENOMINAZIONE:** Podere Puglia

**TOPONIMO:**

**VIA:**

**DATA DI RILEVAZIONE:** (18/06/2014)

**INQUADRAMENTO CARTOGRAFICO**

CARTOGRAFIA SCALA 1: 10.000 / 1: 2.000

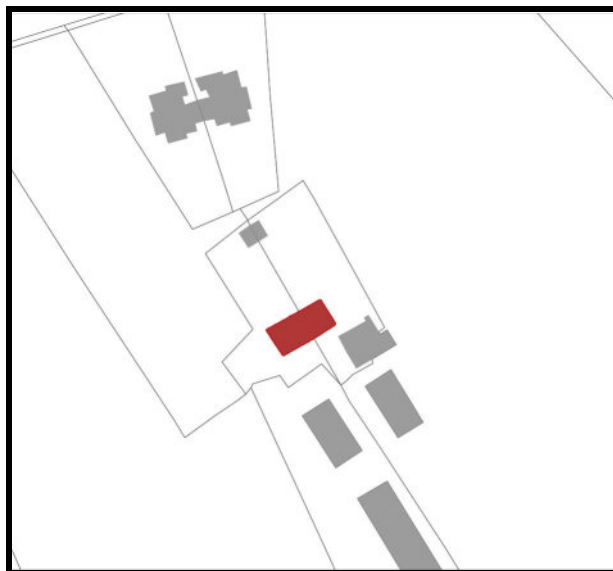
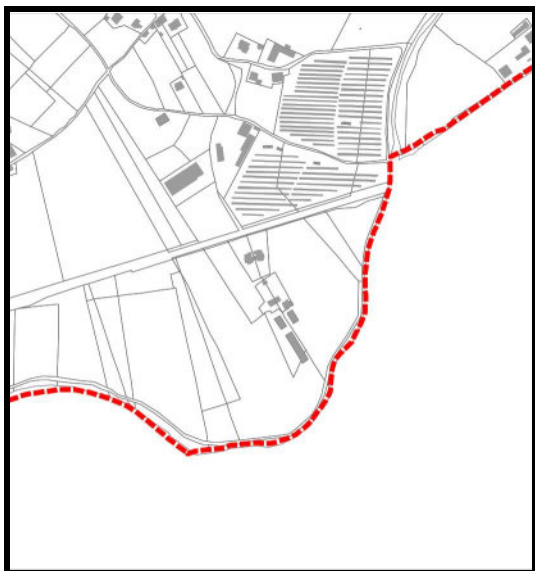

CARTOGRAFIA PRG PARTE STRUTTURALE - Estratto Carta dei Contenuti Paesaggistici

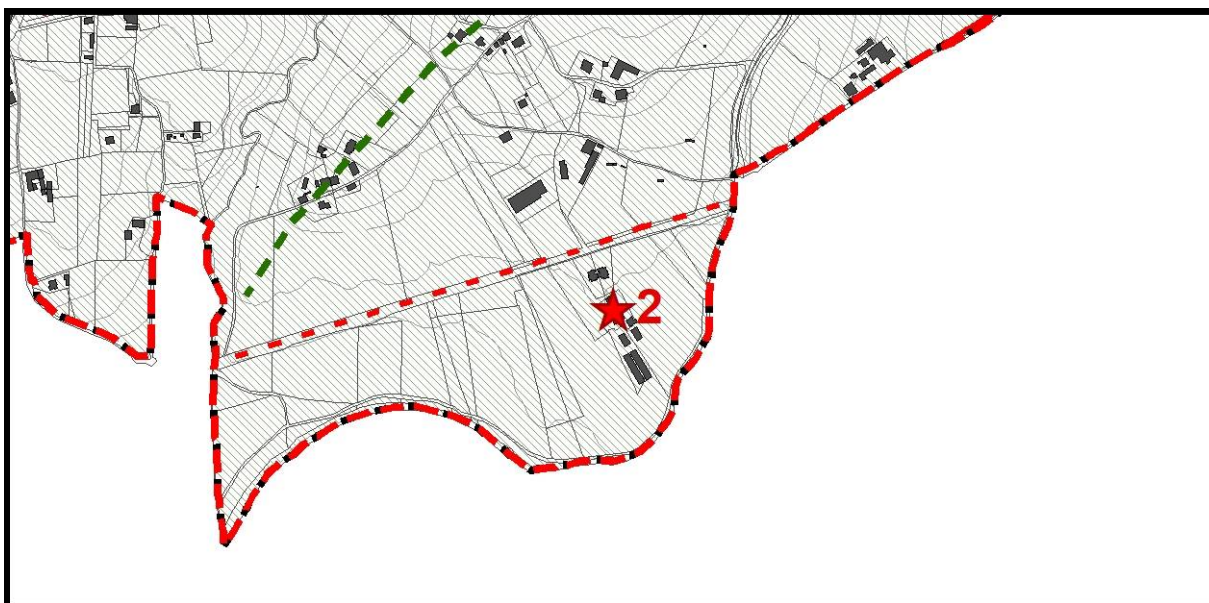

**DOCUMENTAZIONE FOTOGRAFICA**

**PUNTI DI RIPRESA FOTOGRAFICA**

(planimetria a scala adeguata con coni fotografici)



**Foto 01**



**Foto 02**

**QUADRO EMERGENZE STORICO ARCHITETTONICHE DEL PTCP**

NOME	
TIPO	
CODICE	
NOTE	

**VINCOLI E CLASSIFICAZIONI PIANI SOVRAORDINATI INERENTI IL MANUFATTO**

D.Lgs. 42/2004	<input type="checkbox"/> Art. 136	<input type="checkbox"/> Art. 142
SIC	<b>No</b>	
ZRC	<b>No</b>	
AREA DI STUDIO	<b>No</b>	
VINCOLO IDROGEOLOGICO	<b>No</b>	
PAI	<b>No</b>	
FASCE DI RISPETTO STRADALE	<b>No</b>	
FASCE DI RISPETTO CIMITERIALE	<b>No</b>	
ALTRO	Vedute da fonti letterarie ad ampio spettro	

**COLLOCAZIONE OROGRAFICA DEL MANUFATTO ED INTERVISIBILITA'**

PIANURA	<input type="checkbox"/>
FONDOVALLE	<input type="checkbox"/>

**SCHEDA N. 2**

MEZZACOSTA	
SOMMITA' COLLINARE	
CRINALE	
ALTRO	

**DESCRIZIONE DEL MANUFATTO**

CASA RURALE	<input checked="" type="checkbox"/>
CHIESA	
VILLA PADRONALE	
ANNESSO	
STALLA	
FIENILE	
STRUTTURA MILITARE	
MOLINO	
TORRE	
CONVENTO	
COMPLESSO RELIGIOSO	
PIEVE	
FONTANILE	
MANUFATTI VOTIVI	
ALTRO	

**CLASSIFICAZIONE DEL MANUFATTO AI SENSI DELLA D.G.R. 420/2007**

Edilizia ordinaria Tradizionale Prevalentemente Integra - <b>ETPI</b>	
Edilizia ordinaria Tradizionale Prevalentemente Alterata - <b>ETPA</b>	<input checked="" type="checkbox"/>
Edilizia ordinaria recente, totalmente alterata – <b>ET/A</b>	
Edilizia Speciale monumentale Atipica	
Edilizia storico produttiva	
ALTRO	

**STATO DI CONSERVAZIONE DEL MANUFATTO**

RUDERE (AI SENSI DEL R.R. 9/2008)	
PARZIALMENTE CROLLATO	<input checked="" type="checkbox"/>
SUFFICIENTE	
BUONO	
OTTIMO	

**MATERIALIE TIPOLOGIE**

NUMERO PIANI	2
COPERTURA	Padiglione
PARAMENTI ESTERNI	Pietra - Mattone - Intonaco
PAVIMENTAZIONI ESTERNE	Ghiaia
APERTURE ESTENE	Finestre in legno senza persiane o scuri
SCALE ESTERNE	No
ALTRO	

**ACCESSIBILITA'**

FRONTE STRADA	
STRADA STATALE	
STRADA PROVINCIALE	<input checked="" type="checkbox"/>
STRADA COMUNALE	
STRADA VICINALE	
STRADA INTERPODERALE	
STRADA PANORAMICA CENSITA DAL PTCP	
VIABILITA' DI SERVIZIO	<input checked="" type="checkbox"/>
CORTE	<input checked="" type="checkbox"/>
PERTINENZA	<input checked="" type="checkbox"/>
ALTRO	

**AREE DI PERTINENZA**

AREA DI PERTINENZA NON RILEVABILE	
ASSENTE	
GIARDINO	<input checked="" type="checkbox"/>
AIA	<input checked="" type="checkbox"/>
ORTO	
PRESENZA DI ALTRI EDIFICI (SCHEDA NUM. ____)	
PRESENZE ARBOREE VINCOLATE	
PISCINA	
RECINZIONE	
ALTRO	

**ATTUALE USO DEL MANUFATTO**

RESIDENZA	
AGRITURISMO	
ATTIVITA' PRODUTTIVA	
SERVIZI	
NON UTILIZZATO	<input checked="" type="checkbox"/>
RICETTIVITA' EXTRA ALBERGHIERA	
ALTRO	

**DEGRADO STRUTTURALE**

ASSENTE	
BASSO	
MEDIO	
ALTO	<input checked="" type="checkbox"/>

**INCOGRUITA'**

ASSENTI	<input checked="" type="checkbox"/>
PRESENTI	

**VALUTAZIONI**

INCOERENZA CON I CARATTERI TIPO-MORFOLOGICI	
RILEVANZA MORFOLOGICA-ARCHITETTONICA	<input checked="" type="checkbox"/>

**INTERVENTI AMMISSIBILI SUL MANUFATTO (definiti ai sensi di quanto previsto dalla D.G.R. 420/2007)**

Art. 12 DGR 420/2007	
Art. 13 DGR 420/2007	<input checked="" type="checkbox"/>

**NOTE:**

**NUMERO QUADRANTE:** Deruta Sud

**COMUNE:** Deruta

**LOCALITA':** Bivio Vicinale - Scaltrino - Collina

**INDIVIDUAZIONE CATASTALE:** Fg. 38 Part. 3

**DENOMINAZIONE:**

**TOPONIMO:**

**VIA:** \

**DATA DI RILEVAZIONE:** (24/06/2014)

**INQUADRAMENTO CARTOGRAFICO**

CARTOGRAFIA SCALA 1: 10.000 / 1: 2.000

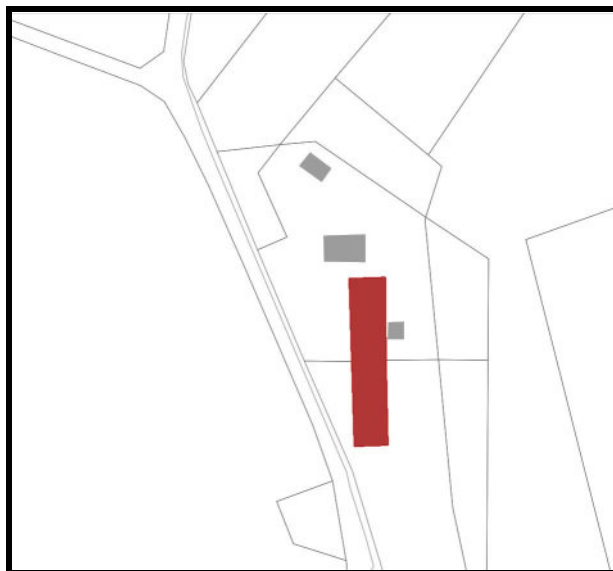

CARTOGRAFIA PRG PARTE STRUTTURALE - Estratto Carta dei Contenuti Paesaggistici

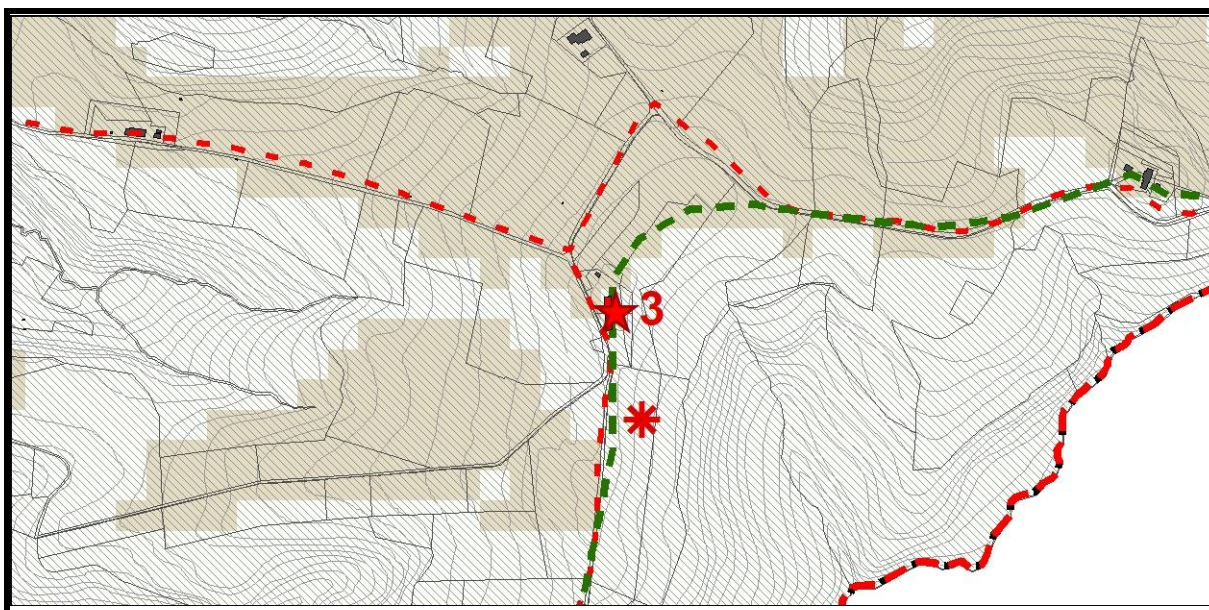

**DOCUMENTAZIONE FOTOGRAFICA**

**PUNTI DI RIPRESA FOTOGRAFICA**

(planimetria a scala adeguata con coni fotografici)



**Foto 01**



**Foto 02**



**Foto 03**

**QUADRO EMERGENZE STORICO ARCHITETTONICHE DEL PTCP**

NOME	
TIPO	
CODICE	
NOTE	

**VINCOLI E CLASSIFICAZIONI PIANI SOVRAORDINATI INERENTI IL MANUFATTO**

D.Lgs. 42/2004	<input type="checkbox"/> Art. 136 <input type="checkbox"/> Art. 142
SIC	<b>No</b>
ZRC	<b>No</b>
AREA DI STUDIO	<b>No</b>
VINCOLO IDROGEOLOGICO	<b>Si</b>
PAI	<b>No</b>
FASCE DI RISPETTO STRADALE	<b>No</b>
FASCE DI RISPETTO CIMITERIALE	<b>No</b>
ALTRO	<b>Crinale</b> <b>Viabilità Storica</b> <b>Vedute da fonti letterarie ad ampio spettro</b>

**COLLOCAZIONE OROGRAFICA DEL MANUFATTO ED INTERVISIBILITA'**

PIANURA	
FONDOVALLE	
MEZZACOSTA	
SOMMITA' COLLINARE	<input checked="" type="checkbox"/>
CRINALE	
ALTRO	

**DESCRIZIONE DEL MANUFATTO**

CASA RURALE	<input checked="" type="checkbox"/>
CHIESA	
VILLA PADRONALE	
ANNESSO	
STALLA	
FIENILE	
STRUTTURA MILITARE	
MOLINO	
TORRE	
CONVENTO	
COMPLESSO RELIGIOSO	
PIEVE	
FONTANILE	
MANUFATTI VOTIVI	

ALTRO	
-------	--

**CLASSIFICAZIONE DEL MANUFATTO AI SENSI DELLA D.G.R. 420/2007**

Edilizia ordinaria Tradizionale Prevalentemente Integra - <b>ETPI</b>	
Edilizia ordinaria Tradizionale Prevalentemente Alterata - <b>ETPA</b>	<input checked="" type="checkbox"/>
Edilizia ordinaria recente, totalmente alterata – <b>ET/A</b>	
Edilizia Speciale monumentale Atipica	
Edilizia storico produttiva	
ALTRO	

**STATO DI CONSERVAZIONE DEL MANUFATTO**

RUDERE (AI SENSI DEL R.R. 9/2008)	
PARZIALMENTE CROLLATO	
SUFFICIENTE	
BUONO	<input checked="" type="checkbox"/>
OTTIMO	

**MATERIALIE TIPOLOGIE**

NUMERO PIANI	<b>2 (volume centrale) / 1 (volumi laterali in aderenza)</b>
COPERTURA	<b>Falde a capanna</b>
PARAMENTI ESTERNI	<b>Mattoni - Pietra</b>
PAVIMENTAZIONI ESTERNE	<b>Ghiaia - Cotto</b>
APERTURE ESTERNE	<b>Finestre con scuri (sportelloni)</b>
SCALE ESTERNE	<b>No</b>
ALTRO	

**ACCESSIBILITA'**

FRONTE STRADA	
STRADA STATALE	
STRADA PROVINCIALE	
STRADA COMUNALE	<input checked="" type="checkbox"/>
STRADA VICINALE	<input checked="" type="checkbox"/>
STRADA INTERPODERALE	
STRADA PANORAMICA CENSITA DAL PTCP	
VIABILITA' DI SERVIZIO	
CORTE	<input checked="" type="checkbox"/>
PERTINENZA	

ALTRO	
-------	--

**AREE DI PERTINENZA**

AREA DI PERTINENZA NON RILEVABILE	
ASSENTE	
GIARDINO	<input checked="" type="checkbox"/>
AIA	
ORTO	
PRESENZA DI ALTRI EDIFICI (SCHEDA NUM. ____)	
PRESENZE ARBOREE VINCOLATE	
PISCINA	
RECINZIONE	<input checked="" type="checkbox"/>
ALTRO	

**ATTUALE USO DEL MANUFATTO**

RESIDENZA	<input checked="" type="checkbox"/>
AGRITURISMO	
ATTIVITA' PRODUTTIVA	
SERVIZI	
NON UTILIZZATO	
RICETTIVITA' EXTRA ALBERGHIERA	
ALTRO	

**DEGRADO STRUTTURALE**

ASSENTE	<input checked="" type="checkbox"/>
BASSO	
MEDIO	
ALTO	

**INCOGRUITA'**

ASSENTI	<input checked="" type="checkbox"/>
PRESENTI	

**VALUTAZIONI**

INCOERENZA CON I CARATTERI TIPO-MORFOLOGICI	<input checked="" type="checkbox"/>
RILEVANZA MORFOLOGICA-ARCHITETTONICA	<input checked="" type="checkbox"/>

**SCHEDA N. 3****INTERVENTI AMMISSIBILI SUL MANUFATTO (definiti ai sensi di quanto previsto dalla D.G.R. 420/2007)**

Art. 12 DGR 420/2007	
Art. 13 DGR 420/2007	

**NOTE:**

Edificio restaurato

**NUMERO QUADRANTE:** Deruta Sud

**COMUNE:** Deruta

**LOCALITA':** La Barca - Casalina

**INDIVIDUAZIONE CATASTALE:** Fg. 37 Part. 25

**DENOMINAZIONE:**

**TOPONIMO:**

**VIA:** Via del Risorgimento

**DATA DI RILEVAZIONE:** (18/06/2014)

**INQUADRAMENTO CARTOGRAFICO**

CARTOGRAFIA SCALA 1: 10.000 / 1: 2.000

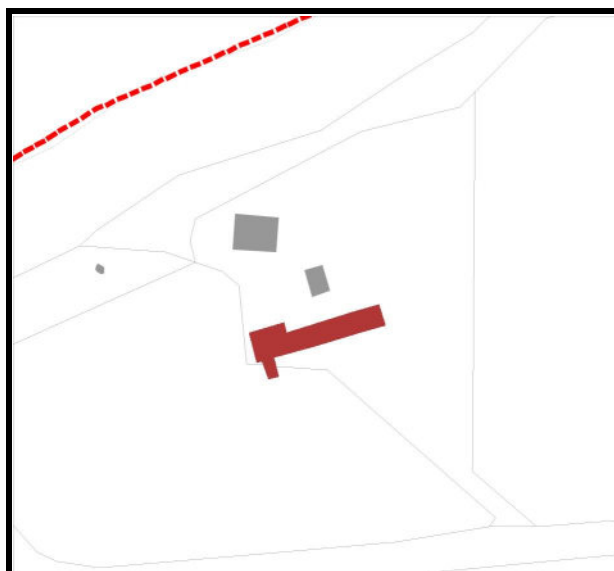
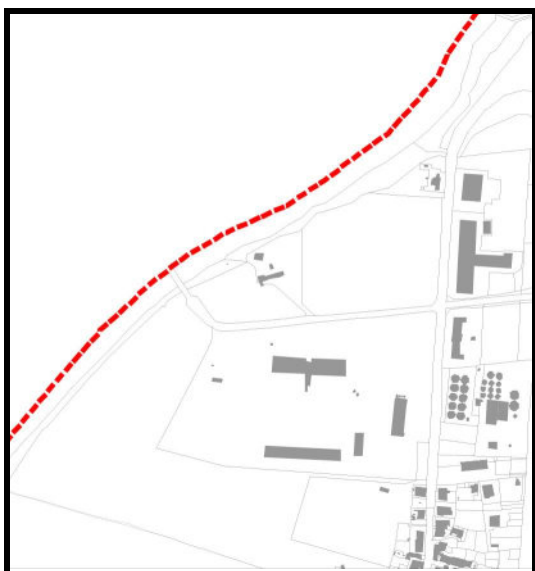

CARTOGRAFIA PRG PARTE STRUTTURALE - Estratto Carta dei Contenuti Paesaggistici

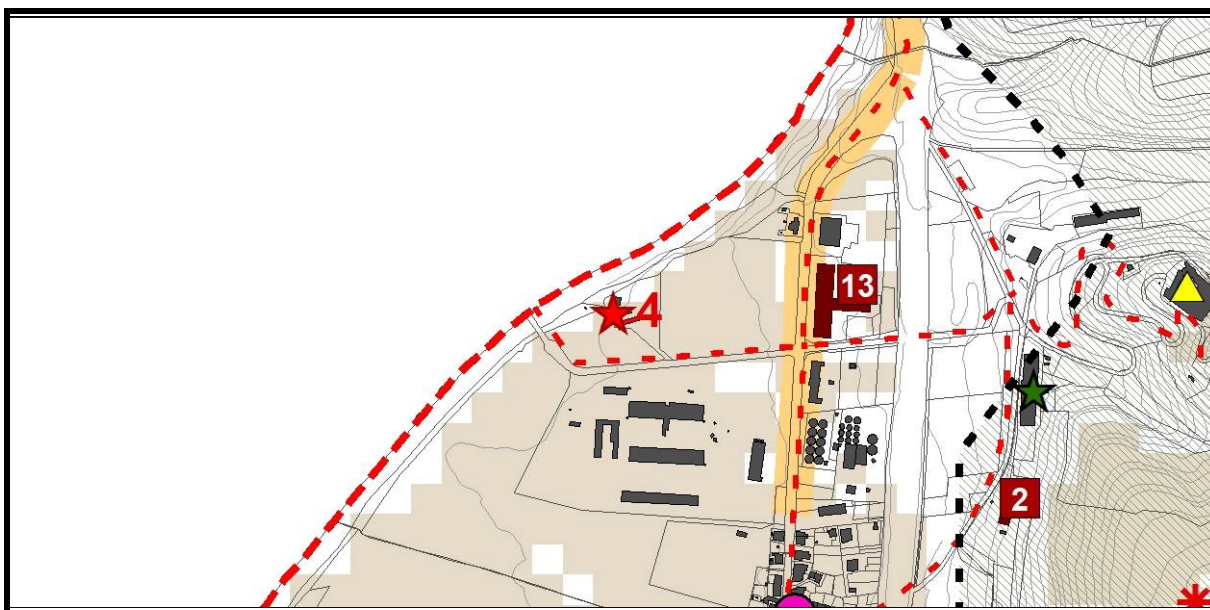

**DOCUMENTAZIONE FOTOGRAFICA**

**PUNTI DI RIPRESA FOTOGRAFICA**

(planimetria a scala adeguata con coni fotografici)



**Foto 01**



**Foto 02**



**Foto 03**

**QUADRO EMERGENZE STORICO ARCHITETTONICHE DEL PTCP**

NOME	
TIPO	
CODICE	
NOTE	

**VINCOLI E CLASSIFICAZIONI PIANI SOVRAORDINATI INERENTI IL MANUFATTO**

D.Lgs. 42/2004	<input type="checkbox"/> Art. 136 <input checked="" type="checkbox"/> Art. 142
SIC	<b>No</b>
ZRC	<b>No</b>
AREA DI STUDIO	<b>No</b>
VINCOLO IDROGEOLOGICO	<b>No</b>
PAI	<b>Si - Fascia C</b>
FASCE DI RISPETTO STRADALE	<b>No</b>
FASCE DI RISPETTO CIMITERIALE	<b>No</b>
ALTRO	<b>Vedute da fonti letterarie ad ampio spettro</b>

**COLLOCAZIONE OROGRAFICA DEL MANUFATTO ED INTERVISIBILITA'**

PIANURA	<input checked="" type="checkbox"/>
FONDOVALLE	<input type="checkbox"/>
MEZZACOSTA	<input type="checkbox"/>
SOMMITA' COLLINARE	<input type="checkbox"/>
CRINALE	<input type="checkbox"/>
ALTRO	<input type="checkbox"/>

**DESCRIZIONE DEL MANUFATTO**

CASA RURALE	<input checked="" type="checkbox"/>
CHIESA	<input type="checkbox"/>
VILLA PADRONALE	<input type="checkbox"/>
ANNESSO	<input checked="" type="checkbox"/>
STALLA	<input type="checkbox"/>
FIENILE	<input type="checkbox"/>
STRUTTURA MILITARE	<input type="checkbox"/>
MOLINO	<input type="checkbox"/>
TORRE	<input type="checkbox"/>
CONVENTO	<input type="checkbox"/>
COMPLESSO RELIGIOSO	<input type="checkbox"/>
PIEVE	<input type="checkbox"/>
FONTANILE	<input type="checkbox"/>
MANUFATTI VOTIVI	<input type="checkbox"/>
ALTRO	<input type="checkbox"/>

**CLASSIFICAZIONE DEL MANUFATTO AI SENSI DELLA D.G.R. 420/2007**

Edilizia ordinaria Tradizionale Prevalentemente Integra - <b>ETPI</b>	<input type="checkbox"/>
Edilizia ordinaria Tradizionale Prevalentemente Alterata - <b>ETPA</b>	<input checked="" type="checkbox"/>
Edilizia ordinaria recente, totalmente alterata – <b>ET/A</b>	<input type="checkbox"/>
Edilizia Speciale monumentale Atipica	<input type="checkbox"/>
Edilizia storico produttiva	<input type="checkbox"/>
ALTRO	<input type="checkbox"/>

**STATO DI CONSERVAZIONE DEL MANUFATTO**

RUDERE (AI SENSI DEL R.R. 9/2008)	<input type="checkbox"/>
PARZIALMENTE CROLLATO	<input type="checkbox"/>
SUFFICIENTE	<input type="checkbox"/>
BUONO	<input checked="" type="checkbox"/>
OTTIMO	<input type="checkbox"/>

**MATERIALIE TIPOLOGIE**

NUMERO PIANI	<b>2(corpo principale) / 1(corpo in aderenza)</b>
COPERTURA	<b>Falde a capanna</b>
PARAMENTI ESTERNI	<b>Mattone - Intonaco / Intonaco</b>
PAVIMENTAZIONI ESTERNE	<b>Ghiaia</b>
APERTURE ESTERNE	<b>Finestre con scuri interni</b>
SCALE ESTERNE	<b>Si</b>
ALTRO	

**ACCESSIBILITA'**

FRONTE STRADA	<input type="checkbox"/>
STRADA STATALE	<input type="checkbox"/>
STRADA PROVINCIALE	<input type="checkbox"/>
STRADA COMUNALE	<input checked="" type="checkbox"/>
STRADA VICINALE	<input type="checkbox"/>
STRADA INTERPODERALE	<input type="checkbox"/>
STRADA PANORAMICA CENSITA DAL PTCP	<input type="checkbox"/>
VIABILITA' DI SERVIZIO	<input type="checkbox"/>
CORTE	<input checked="" type="checkbox"/>
PERTINENZA	<input checked="" type="checkbox"/>
ALTRO	<input type="checkbox"/>

**AREE DI PERTINENZA**

AREA DI PERTINENZA NON RILEVABILE	
ASSENTE	
GIARDINO	
AIA	
ORTO	
PRESENZA DI ALTRI EDIFICI (SCHEDA NUM. ____)	
PRESENZE ARBOREE VINCOLATE	
PISCINA	
RECINZIONE	
ALTRO	

**ATTUALE USO DEL MANUFATTO**

RESIDENZA	
AGRITURISMO	
ATTIVITA' PRODUTTIVA	
SERVIZI	
NON UTILIZZATO	<input checked="" type="checkbox"/>
RICETTIVITA' EXTRA ALBERGHIERA	
ALTRO	

**DEGRADO STRUTTURALE**

ASSENTE	
BASSO	
MEDIO	<input checked="" type="checkbox"/>
ALTO	

**INCOGRUITA'**

ASSENTI	
PRESENTI	<input checked="" type="checkbox"/>

**VALUTAZIONI**

INCOERENZA CON I CARATTERI TIPO-MORFOLOGICI	<input checked="" type="checkbox"/>
RILEVANZA MORFOLOGICA-ARCHITETTONICA	

**SCHEDA N. 4****INTERVENTI AMMISSIBILI SUL MANUFATTO (definiti ai sensi di quanto previsto dalla D.G.R. 420/2007)**

Art. 12 DGR 420/2007	
Art. 13 DGR 420/2007	

**NOTE:**

**NUMERO QUADRANTE:** Deruta Sud

**COMUNE:** Deruta

**LOCALITA':** Castelleone

**INDIVIDUAZIONE CATASTALE:** Fg. 34 Part. 24

**DENOMINAZIONE:** La Maestà

**TOPONIMO:**

**VIA:**

**DATA DI RILEVAZIONE:** (24/06/2014)

**INQUADRAMENTO CARTOGRAFICO**

CARTOGRAFIA SCALA 1: 10.000 / 1: 2.000

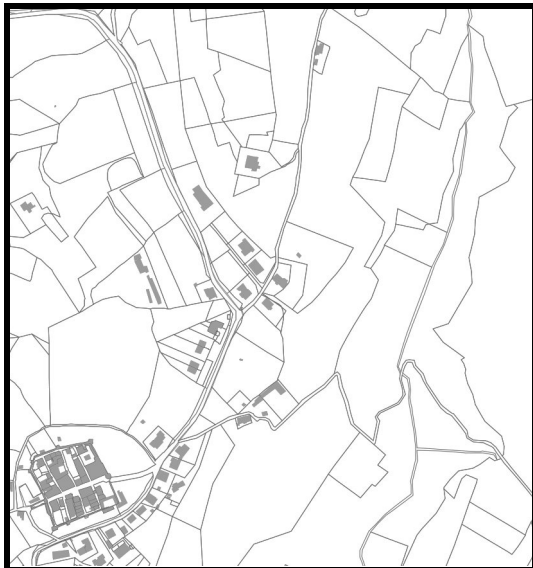

CARTOGRAFIA PRG PARTE STRUTTURALE - Estratto Carta dei Contenuti Paesaggistici

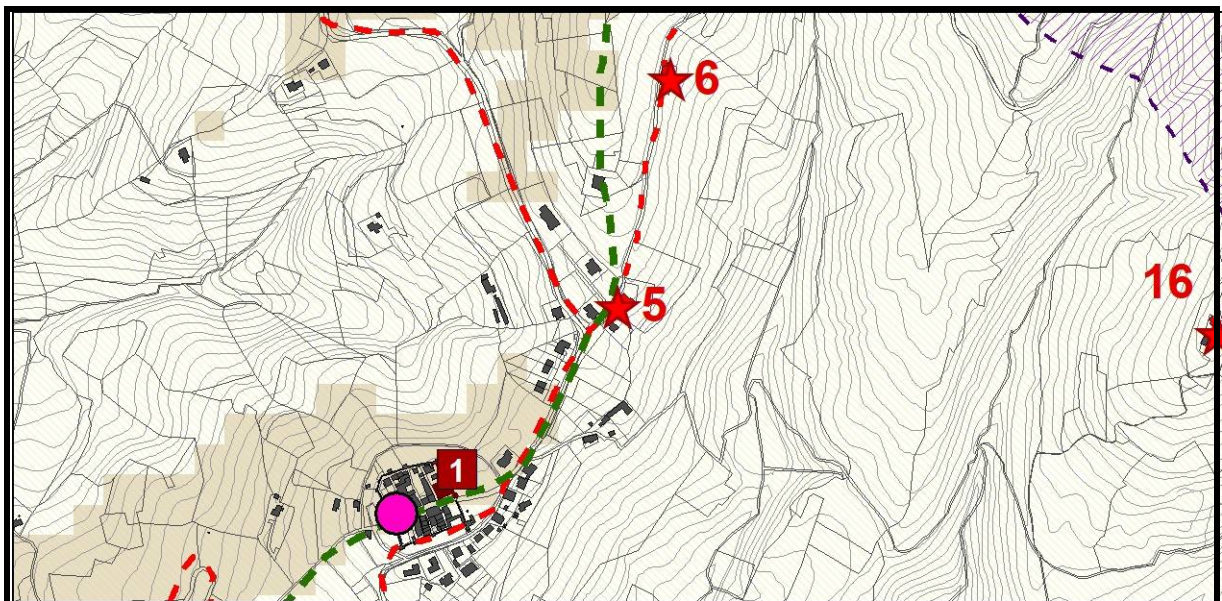

**DOCUMENTAZIONE FOTOGRAFICA**

**PUNTI DI RIPRESA FOTOGRAFICA**

(planimetria a scala adeguata con coni fotografici)



**Foto 01**



Foto 02



Foto 03

QUADRO EMERGENZE STORICO ARCHITETTONICHE DEL PTCP

NOME	
TIPO	
CODICE	
NOTE	

**VINCOLI E CLASSIFICAZIONI PIANI SOVRAORDINATI INERENTI IL MANUFATTO**

D.Lgs. 42/2004	<input type="checkbox"/> Art. 136 <input type="checkbox"/> Art. 142
SIC	<b>No</b>
ZRC	<b>No</b>
AREA DI STUDIO	<b>No</b>
VINCOLO IDROGEOLOGICO	<b>Si</b>
PAI	<b>No</b>
FASCE DI RISPETTO STRADALE	<b>No</b>
FASCE DI RISPETTO CIMITERIALE	<b>No</b>
ALTRO	<b>Classe 4a esterna alle aree art. 14 PUT - elevata diversità floristico vegetazionale</b> <b>Crinale</b> <b>Viabilità storica</b>

**COLLOCAZIONE OROGRAFICA DEL MANUFATTO ED INTERVISIBILITA'**

PIANURA	
FONDOVALLE	
MEZZACOSTA	<input checked="" type="checkbox"/>
SOMMITA' COLLINARE	
CRINALE	
ALTRO	

**DESCRIZIONE DEL MANUFATTO**

CASA RURALE	<input checked="" type="checkbox"/>
CHIESA	
VILLA PADRONALE	
ANNESSO	
STALLA	
FIENILE	
STRUTTURA MILITARE	
MOLINO	
TORRE	
CONVENTO	
COMPLESSO RELIGIOSO	
PIEVE	
FONTANILE	

MANUFATTI VOTIVI	
ALTRO	

**CLASSIFICAZIONE DEL MANUFATTO AI SENSI DELLA D.G.R. 420/2007**

Edilizia ordinaria Tradizionale Prevalentemente Integra - <b>ETPI</b>	
Edilizia ordinaria Tradizionale Prevalentemente Alterata - <b>ETPA</b>	<input checked="" type="checkbox"/>
Edilizia ordinaria recente, totalmente alterata – <b>ET/A</b>	
Edilizia Speciale monumentale Atipica	
Edilizia storico produttiva	
ALTRO	

**STATO DI CONSERVAZIONE DEL MANUFATTO**

RUDERE (AI SENSI DEL R.R. 9/2008)	
PARZIALMENTE CROLLATO	
SUFFICIENTE	<input checked="" type="checkbox"/>
BUONO	
OTTIMO	

**MATERIALIE TIPOLOGIE**

NUMERO PIANI	<b>2</b>
COPERTURA	<b>Falde a capanna</b>
PARAMENTI ESTERNI	<b>Pietra - Intonaco</b>
PAVIMENTAZIONI ESTERNE	<b>Assente</b>
APERTURE ESTERNE	<b>Finestre in legno senza scuri o persiane</b>
SCALE ESTERNE	<b>No</b>
ALTRO	<b>Formella in maiolica sul fronte principale recante la dicitura: "1920 La Maestà"</b>

**ACCESSIBILITA'**

FRONTE STRADA	
STRADA STATALE	
STRADA PROVINCIALE	
STRADA COMUNALE	<input checked="" type="checkbox"/>
STRADA VICINALE	
STRADA INTERPODERALE	
STRADA PANORAMICA CENSITA DAL PTCP	
VIABILITA' DI SERVIZIO	

**SCHEDA N. 5**

CORTE	
PERTINENZA	
ALTRO	

**AREE DI PERTINENZA**

AREA DI PERTINENZA NON RILEVABILE	<input checked="" type="checkbox"/>
ASSENTE	<input checked="" type="checkbox"/>
GIARDINO	
AIA	
ORTO	
PRESENZA DI ALTRI EDIFICI (SCHEDA NUM. ____)	
PRESENZE ARBOREE VINCOLATE	
PISCINA	
RECINZIONE	
ALTRO	

**ATTUALE USO DEL MANUFATTO**

RESIDENZA	
AGRITURISMO	
ATTIVITA' PRODUTTIVA	
SERVIZI	
NON UTILIZZATO	<input checked="" type="checkbox"/>
RICETTIVITA' EXTRA ALBERGHIERA	
ALTRO	

**DEGRADO STRUTTURALE**

ASSENTE	
BASSO	<input checked="" type="checkbox"/>
MEDIO	<input checked="" type="checkbox"/>
ALTO	

**INCOGRUITA'**

ASSENTI	
PRESENTI	<input checked="" type="checkbox"/>

**SCHEDA N. 5****VALUTAZIONI**

INCOERENZA CON I CARATTERI TIPO-MORFOLOGICI	<input checked="" type="checkbox"/>
RILEVANZA MORFOLOGICA-ARCHITETTONICA	<input type="checkbox"/>

**INTERVENTI AMMISSIBILI SUL MANUFATTO (definiti ai sensi di quanto previsto dalla D.G.R. 420/2007)**

Art. 12 DGR 420/2007	<input type="checkbox"/>
Art. 13 DGR 420/2007	<input checked="" type="checkbox"/>

**NOTE:**

**NUMERO QUADRANTE:** Deruta Sud

**COMUNE:** Deruta

**LOCALITA':** Case sparse - Castelleone

**INDIVIDUAZIONE CATASTALE:** Fg. 34 Part. 26

**DENOMINAZIONE:** Casa Tofelli

**TOPONIMO:**

**VIA:** Via della Bestiale, 4

**DATA DI RILEVAZIONE:** (23/06/2014)

**INQUADRAMENTO CARTOGRAFICO**

CARTOGRAFIA SCALA 1: 10.000/ 1: 2.000

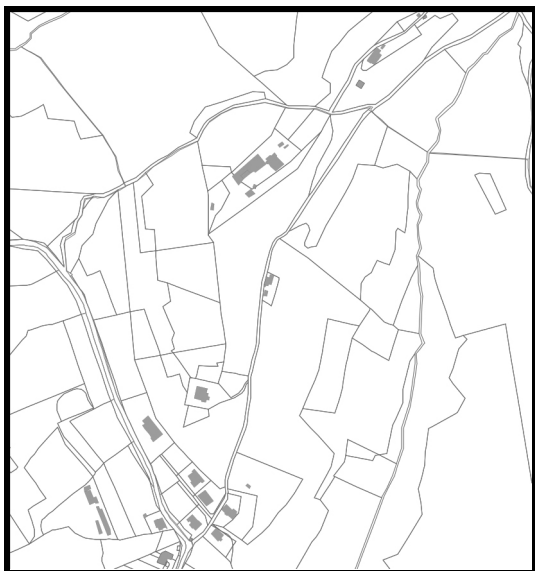

CARTOGRAFIA PRG PARTE STRUTTURALE - Estratto Carta dei Contenuti Paesaggistici

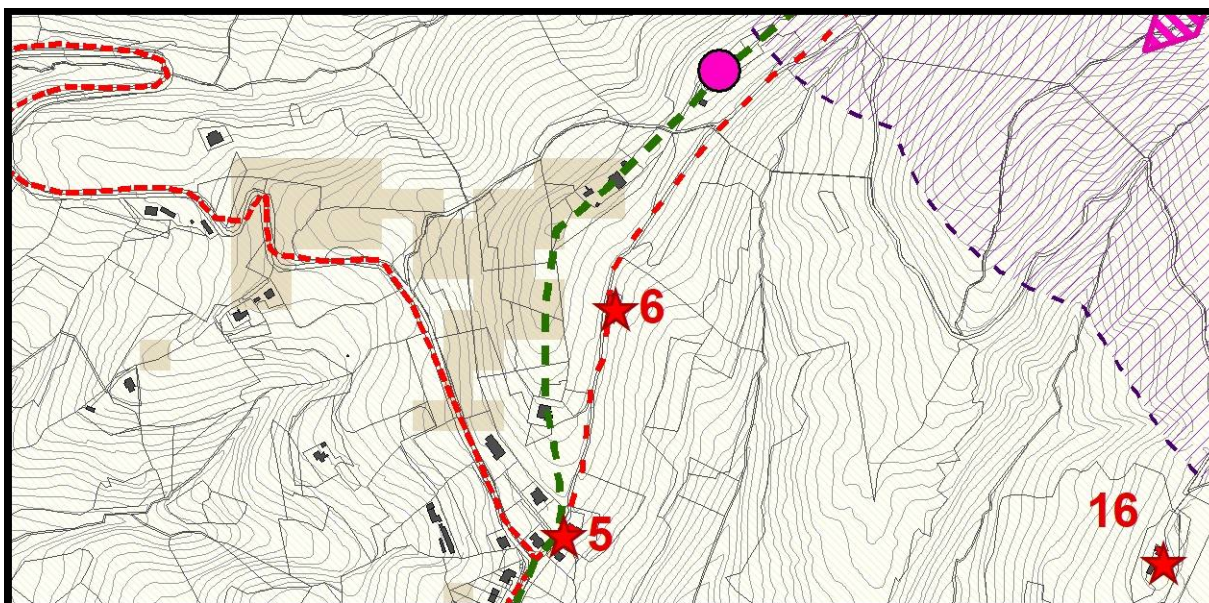

**DOCUMENTAZIONE FOTOGRAFICA**

**PUNTI DI RIPRESA FOTOGRAFICA**

(planimetria a scala adeguata con coni fotografici)



**Foto 01**



**Foto 02**



**Foto 03**



**Foto 04**

**QUADRO EMERGENZE STORICO ARCHITETTONICHE DEL PTCP**

NOME	
TIPO	
CODICE	
NOTE	

**VINCOLI E CLASSIFICAZIONI PIANI SOVRAORDINATI INERENTI IL MANUFATTO**

D.Lgs. 42/2004	<input type="checkbox"/> Art. 136 <input type="checkbox"/> Art. 142
SIC	<b>No</b>
ZRC	<b>No</b>
AREA DI STUDIO	<b>No</b>
VINCOLO IDROGEOLOGICO	<b>SI</b>
PAI	<b>No</b>
FASCE DI RISPETTO STRADALE	<b>No</b>
FASCE DI RISPETTO CIMITERIALE	<b>No</b>
ALTRO	<b>Classe 4a esterna alle aree art. 14 PUT - elevata diversità floristico vegetazionale</b> <b>Viabilità storica</b>

**COLLOCAZIONE OROGRAFICA DEL MANUFATTO ED INTERVISIBILITA'**

PIANURA	
FONDOVALLE	
MEZZACOSTA	<input checked="" type="checkbox"/>
SOMMITA' COLLINARE	
CRINALE	
ALTRO	

**DESCRIZIONE DEL MANUFATTO**

CASA RURALE	<input checked="" type="checkbox"/>
CHIESA	<input type="checkbox"/>
VILLA PADRONALE	<input type="checkbox"/>
ANNESSO	<input type="checkbox"/>
STALLA	<input type="checkbox"/>
FIENILE	<input type="checkbox"/>
STRUTTURA MILITARE	<input type="checkbox"/>
MOLINO	<input type="checkbox"/>
TORRE	<input type="checkbox"/>
CONVENTO	<input type="checkbox"/>
COMPLESSO RELIGIOSO	<input type="checkbox"/>
PIEVE	<input type="checkbox"/>
FONTANILE	<input type="checkbox"/>
MANUFATTI VOTIVI	<input type="checkbox"/>
ALTRO	<input type="checkbox"/>

**CLASSIFICAZIONE DEL MANUFATTO AI SENSI DELLA D.G.R. 420/2007**

Edilizia ordinaria Tradizionale Prevalentemente Integra - <b>ETPI</b>	<input type="checkbox"/>
Edilizia ordinaria Tradizionale Prevalentemente Alterata - <b>ETPA</b>	<input checked="" type="checkbox"/>
Edilizia ordinaria recente, totalmente alterata – <b>ET/A</b>	<input type="checkbox"/>
Edilizia Speciale monumentale Atipica	<input type="checkbox"/>
Edilizia storico produttiva	<input type="checkbox"/>
ALTRO	<input type="checkbox"/>

**STATO DI CONSERVAZIONE DEL MANUFATTO**

RUDERE (AI SENSI DEL R.R. 9/2008)	<input type="checkbox"/>
PARZIALMENTE CROLLATO	<input type="checkbox"/>
SUFFICIENTE	<input type="checkbox"/>
BUONO	<input checked="" type="checkbox"/>
OTTIMO	<input type="checkbox"/>

**MATERIALIE TIPOLOGIE**

NUMERO PIANI	<b>2</b>
COPERTURA	<b>Padiglione</b>
PARAMENTI ESTERNI	<b>Pietra - Mattone</b>

**SCHEDA N. 6**

PAVIMENTAZIONI ESTERNE	Ghiaia
APERTURE ESTERNE	Finestre in legno
SCALE ESTERNE	Si
ALTRO	Formella in maiolica sul fronte recante dicitura "1920 Tofelli"

**ACCESSIBILITA'**

FRONTE STRADA	
STRADA STATALE	
STRADA PROVINCIALE	
STRADA COMUNALE	<input checked="" type="checkbox"/>
STRADA VICINALE	
STRADA INTERPODERALE	
STRADA PANORAMICA CENSITA DAL PTCP	
VIABILITA' DI SERVIZIO	
CORTE	<input checked="" type="checkbox"/>
PERTINENZA	<input checked="" type="checkbox"/>
ALTRO	

**AREE DI PERTINENZA**

AREA DI PERTINENZA NON RILEVABILE	
ASSENTE	
GIARDINO	
AIA	<input checked="" type="checkbox"/>
ORTO	
PRESENZA DI ALTRI EDIFICI (SCHEDA NUM. ____)	
PRESENZE ARBOREE VINCOLATE	
PISCINA	
RECINZIONE	<input checked="" type="checkbox"/>
ALTRO	

**ATTUALE USO DEL MANUFATTO**

RESIDENZA	<input checked="" type="checkbox"/>
AGRITURISMO	
ATTIVITA' PRODUTTIVA	
SERVIZI	
NON UTILIZZATO	

**SCHEDA N. 6**

RICETTIVITA' EXTRA ALBERGHIERA	
ALTRO	

**DEGRADO STRUTTURALE**

ASSENTE	<input checked="" type="checkbox"/>
BASSO	<input type="checkbox"/>
MEDIO	<input type="checkbox"/>
ALTO	<input type="checkbox"/>

**INCOGRUITA'**

ASSENTI	<input type="checkbox"/>
PRESENTI	<input checked="" type="checkbox"/>

**VALUTAZIONI**

INCOERENZA CON I CARATTERI TIPO-MORFOLOGICI	<input type="checkbox"/>
RILEVANZA MORFOLOGICA-ARCHITETTONICA	<input checked="" type="checkbox"/>

**INTERVENTI AMMISSIBILI SUL MANUFATTO (definiti ai sensi di quanto previsto dalla D.G.R. 420/2007)**

Art. 12 DGR 420/2007	<input type="checkbox"/>
Art. 13 DGR 420/2007	<input checked="" type="checkbox"/>

**NOTE:**

**NUMERO QUADRANTE:** Deruta Sud

**COMUNE:** Deruta

**LOCALITA':** Felcetto - Deruta Sud-Est

**INDIVIDUAZIONE CATASTALE:** Fg. 32 Part. 28

**DENOMINAZIONE:** Casa Colonica "1° della Pace"

**TOPONIMO:**

**VIA:**

**DATA DI RILEVAZIONE:** (23/06/2014)

**INQUADRAMENTO CARTOGRAFICO**

CARTOGRAFIA SCALA 1: 10.000 / 1: 2.000

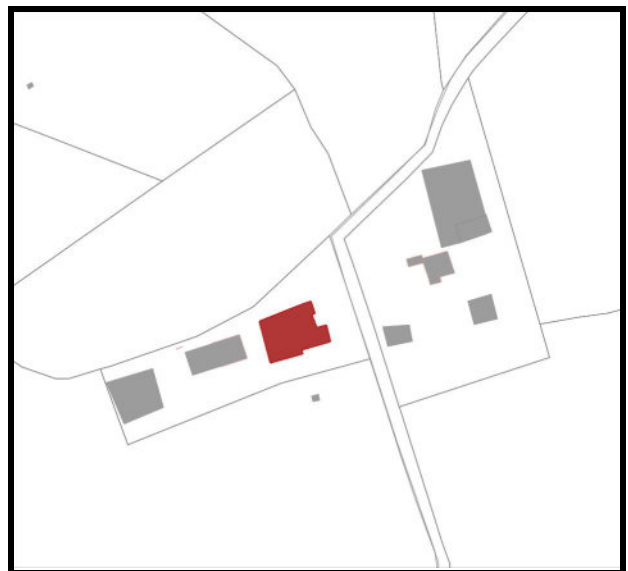

CARTOGRAFIA PRG PARTE STRUTTURALE - Estratto Carta dei Contenuti Paesaggistici

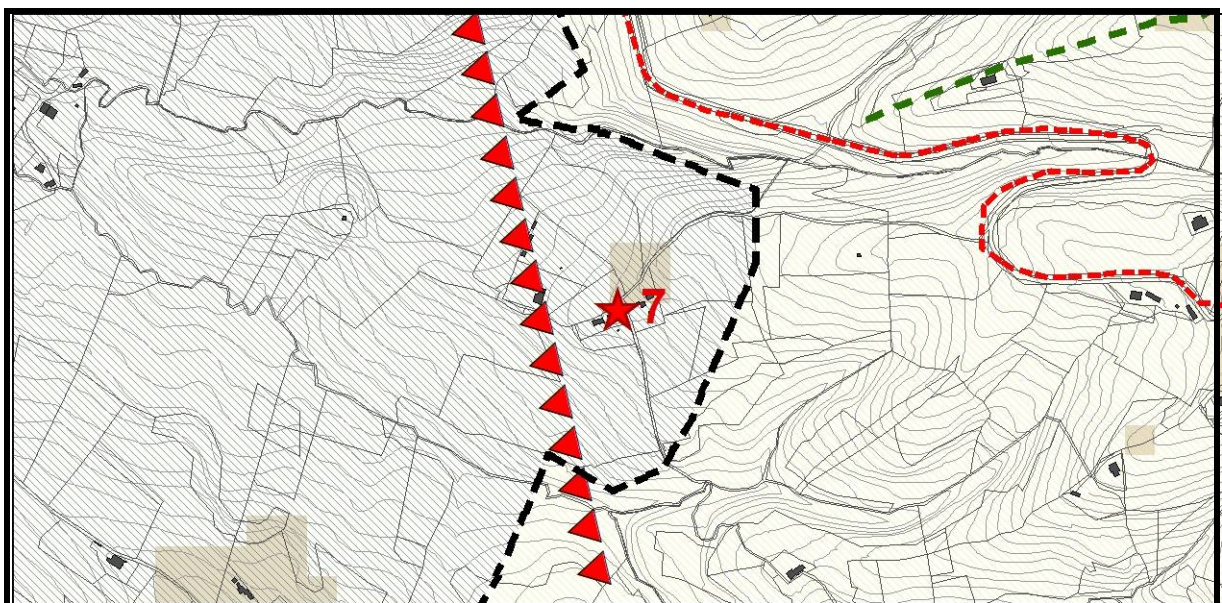

**DOCUMENTAZIONE FOTOGRAFICA**

**PUNTI DI RIPRESA FOTOGRAFICA**

(planimetria a scala adeguata con coni fotografici)



**Foto 01**



**Foto 02**

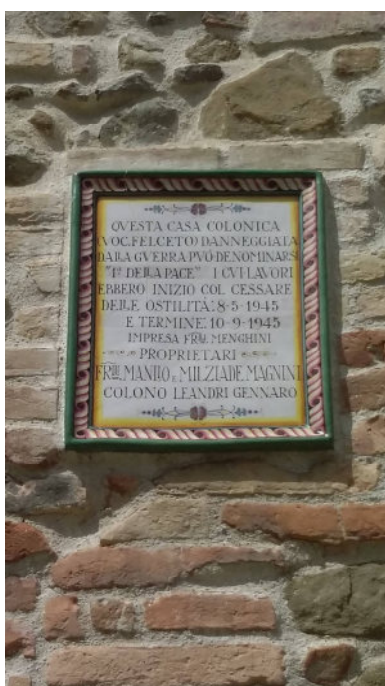

**Foto 03**

**QUADRO EMERGENZE STORICO ARCHITETTONICHE DEL PTCP**

NOME	
TIPO	
CODICE	
NOTE	

**VINCOLI E CLASSIFICAZIONI PIANI SOVRAORDINATI INERENTI IL MANUFATTO**

D.Lgs. 42/2004	<input type="checkbox"/> Art. 136 <input type="checkbox"/> Art. 142
SIC	<b>No</b>
ZRC	<b>Si</b>
AREA DI STUDIO	<b>No</b>
VINCOLO IDROGEOLOGICO	<b>Si</b>
PAI	<b>No</b>
FASCE DI RISPETTO STRADALE	<b>No</b>
FASCE DI RISPETTO CIMITERIALE	<b>No</b>
ALTRO	

**COLLOCAZIONE OROGRAFICA DEL MANUFATTO ED INTERVISIBILITA'**

PIANURA	
FONDOVALLE	
MEZZACOSTA	<input checked="" type="checkbox"/>
SOMMITA' COLLINARE	
CRINALE	
ALTRO	

**DESCRIZIONE DEL MANUFATTO**

CASA RURALE	<input checked="" type="checkbox"/>
CHIESA	
VILLA PADRONALE	
ANNESSO	
STALLA	
FIENILE	
STRUTTURA MILITARE	
MOLINO	

**SCHEDA N. 7**

TORRE	
CONVENTO	
COMPLESSO RELIGIOSO	
PIEVE	
FONTANILE	
MANUFATTI VOTIVI	
ALTRO	

**CLASSIFICAZIONE DEL MANUFATTO AI SENSI DELLA D.G.R. 420/2007**

Edilizia ordinaria Tradizionale Prevalentemente Integra - <b>ETPI</b>	
Edilizia ordinaria Tradizionale Prevalentemente Alterata - <b>ETPA</b>	<input checked="" type="checkbox"/>
Edilizia ordinaria recente, totalmente alterata – <b>ET/A</b>	
Edilizia Speciale monumentale Atipica	
Edilizia storico produttiva	
ALTRO	

**STATO DI CONSERVAZIONE DEL MANUFATTO**

RUDERE (AI SENSI DEL R.R. 9/2008)	
PARZIALMENTE CROLLATO	
SUFFICIENTE	
BUONO	<input checked="" type="checkbox"/>
OTTIMO	

**MATERIALIE TIPOLOGIE**

NUMERO PIANI	<b>3/2</b>
COPERTURA	<b>Falde a capanna</b>
PARAMENTI ESTERNI	<b>Pietra - Intonaco - Mattone</b>
PAVIMENTAZIONI ESTERNE	<b>Ghiaia</b>
APERTURE ESTERNE	<b>Finestre con persiane (edificio principale)</b>
SCALE ESTERNE	<b>Si</b>
ALTRO	<b>Formella in maiolica sul fronte recante la seguente dicitura: "Questa casa colonica (Voc. Felceto) può denominarsi "1° della pace" i cui lavori ebbero inizio col cessare delle ostilità: 8-5-1945 e termine: 10-9-1945 Impresa fratelli Menghini. Proprietari Fratelli Manlio, Milziade Magnini Colono Leandri Gennaro"</b>

**ACCESSIBILITA'**

FRONTE STRADA	
---------------	--

**SCHEDA N. 7**

STRADA STATALE	
STRADA PROVINCIALE	
STRADA COMUNALE	
STRADA VICINALE	<input checked="" type="checkbox"/>
STRADA INTERPODERALE	
STRADA PANORAMICA CENSITA DAL PTCP	
VIABILITA' DI SERVIZIO	<input checked="" type="checkbox"/>
CORTE	<input checked="" type="checkbox"/>
PERTINENZA	<input checked="" type="checkbox"/>
ALTRO	

**AREE DI PERTINENZA**

AREA DI PERTINENZA NON RILEVABILE	
ASSENTE	
GIARDINO	<input checked="" type="checkbox"/>
AIA	
ORTO	
PRESENZA DI ALTRI EDIFICI (SCHEDA NUM. ____)	
PRESENZE ARBOREE VINCOLATE	
PISCINA	
RECINZIONE	
ALTRO	

**ATTUALE USO DEL MANUFATTO**

RESIDENZA	<input checked="" type="checkbox"/>
AGRITURISMO	
ATTIVITA' PRODUTTIVA	
SERVIZI	
NON UTILIZZATO	
RICETTIVITA' EXTRA ALBERGHIERA	
ALTRO	

**DEGRADO STRUTTURALE**

ASSENTE	<input checked="" type="checkbox"/>
BASSO	
MEDIO	

**SCHEDA N. 7**

ALTO	
------	--

**INCOGRUITA'**

ASSENTI	
PRESENTI	<input checked="" type="checkbox"/>

**VALUTAZIONI**

INCOERENZA CON I CARATTERI TIPO-MORFOLOGICI	<input checked="" type="checkbox"/>
RILEVANZA MORFOLOGICA-ARCHITETTONICA	

**INTERVENTI AMMISSIBILI SUL MANUFATTO (definiti ai sensi di quanto previsto dalla D.G.R. 420/2007)**

Art. 12 DGR 420/2007	
Art. 13 DGR 420/2007	<input checked="" type="checkbox"/>

**NOTE:**

**NUMERO QUADRANTE:** Deruta Sud

**COMUNE:** Deruta

**LOCALITA':** Case sparse - Ripabianca - Casalina

**INDIVIDUAZIONE CATASTALE:** Fg. 30 Part. 553

**DENOMINAZIONE:**

**TOPONIMO:**

**VIA:**

**DATA DI RILEVAZIONE:** (23/06/2014)

**INQUADRAMENTO CARTOGRAFICO**

CARTOGRAFIA SCALA 1: 10.000 / 1: 2.000

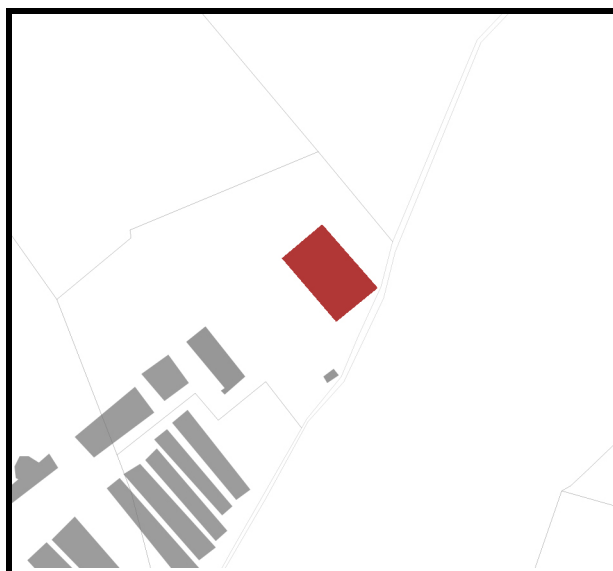
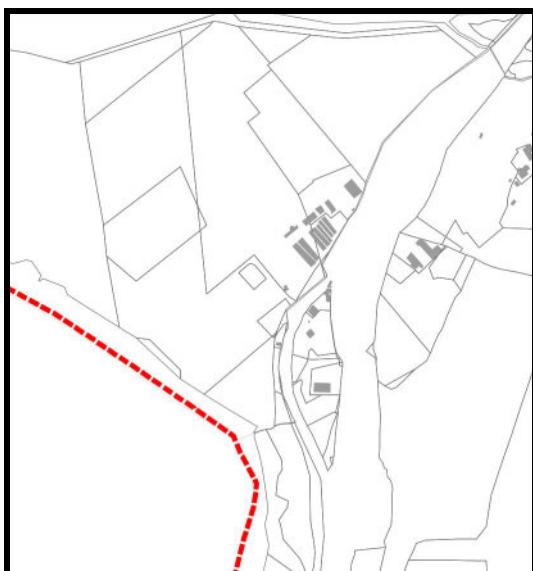

CARTOGRAFIA PRG PARTE STRUTTURALE - Estratto Carta dei Contenuti Paesaggistici

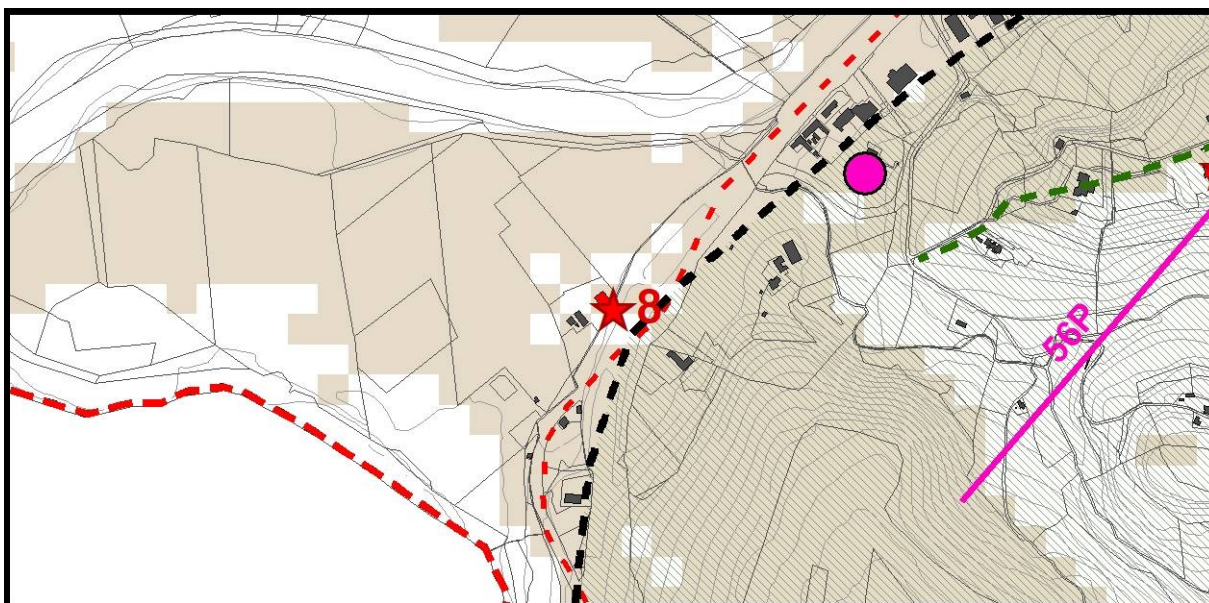

**DOCUMENTAZIONE FOTOGRAFICA**

**PUNTI DI RIPRESA FOTOGRAFICA**

(planimetria a scala adeguata con coni fotografici)



**Foto 01**



**Foto 02**

**QUADRO EMERGENZE STORICO ARCHITETTONICHE DEL PTCP**

NOME	
TIPO	
CODICE	
NOTE	

**VINCOLI E CLASSIFICAZIONI PIANI SOVRAORDINATI INERENTI IL MANUFATTO**

D.Lgs. 42/2004	<input type="checkbox"/> Art. 136 <input type="checkbox"/> Art. 142
SIC	<b>No</b>
ZRC	<b>No</b>
AREA DI STUDIO	<b>Si</b>
VINCOLO IDROGEOLOGICO	<b>Si</b>
PAI	<b>Si - Fascia C</b>
FASCE DI RISPETTO STRADALE	<b>Si - Strade extraurbane di tipo B</b>
FASCE DI RISPETTO CIMITERIALE	<b>No</b>
ALTRO	<b>Area di particolare interesse agricolo Cono visuale 56P Vedute da fonti letterarie ad ampio spettro</b>

**COLLOCAZIONE OROGRAFICA DEL MANUFATTO ED INTERVISIBILITA'**

PIANURA	<input checked="" type="checkbox"/>
FONDOVALLE	<input type="checkbox"/>
MEZZACOSTA	<input type="checkbox"/>
SOMMITA' COLLINARE	<input type="checkbox"/>
CRINALE	<input type="checkbox"/>

ALTRO	
-------	--

**DESCRIZIONE DEL MANUFATTO**

CASA RURALE	<input checked="" type="checkbox"/>
CHIESA	<input type="checkbox"/>
VILLA PADRONALE	<input type="checkbox"/>
ANNESSO	<input type="checkbox"/>
STALLA	<input type="checkbox"/>
FIENILE	<input type="checkbox"/>
STRUTTURA MILITARE	<input type="checkbox"/>
MOLINO	<input type="checkbox"/>
TORRE	<input type="checkbox"/>
CONVENTO	<input type="checkbox"/>
COMPLESSO RELIGIOSO	<input type="checkbox"/>
PIEVE	<input type="checkbox"/>
FONTANILE	<input type="checkbox"/>
MANUFATTI VOTIVI	<input type="checkbox"/>
ALTRO	<input type="checkbox"/>

**CLASSIFICAZIONE DEL MANUFATTO AI SENSI DELLA D.G.R. 420/2007**

Edilizia ordinaria Tradizionale Prevalentemente Integra - <b>ETPI</b>	<input checked="" type="checkbox"/>
Edilizia ordinaria Tradizionale Prevalentemente Alterata - <b>ETPA</b>	<input type="checkbox"/>
Edilizia ordinaria recente, totalmente alterata – <b>ET/A</b>	<input type="checkbox"/>
Edilizia Speciale monumentale Atipica	<input type="checkbox"/>
Edilizia storico produttiva	<input type="checkbox"/>
ALTRO	<input type="checkbox"/>

**STATO DI CONSERVAZIONE DEL MANUFATTO**

RUDERE (AI SENSI DEL R.R. 9/2008)	<input type="checkbox"/>
PARZIALMENTE CROLLATO	<input type="checkbox"/>
SUFFICIENTE	<input checked="" type="checkbox"/>
BUONO	<input type="checkbox"/>
OTTIMO	<input type="checkbox"/>

**MATERIALIE TIPOLOGIE**

NUMERO PIANI	2
COPERTURA	Falde a capanna

PARAMENTI ESTERNI	Intonaco
PAVIMENTAZIONI ESTERNE	Ghiaia
APERTURE ESTENE	Finestre con scuri interni
SCALE ESTERNE	No
ALTRO	

**ACCESSIBILITA'**

FRONTE STRADA	
STRADA STATALE	
STRADA PROVINCIALE	
STRADA COMUNALE	
STRADA VICINALE	<input checked="" type="checkbox"/>
STRADA INTERPODERALE	
STRADA PANORAMICA CENSITA DAL PTCP	
VIABILITA' DI SERVIZIO	<input checked="" type="checkbox"/>
CORTE	<input checked="" type="checkbox"/>
PERTINENZA	
ALTRO	

**AREE DI PERTINENZA**

AREA DI PERTINENZA NON RILEVABILE	
ASSENTE	
GIARDINO	
AIA	<input checked="" type="checkbox"/>
ORTO	
PRESENZA DI ALTRI EDIFICI (SCHEDA NUM. ____)	
PRESENZE ARBOREE VINCOLATE	
PISCINA	
RECINZIONE	<input checked="" type="checkbox"/>
ALTRO	

**ATTUALE USO DEL MANUFATTO**

RESIDENZA	
AGRITURISMO	
ATTIVITA' PRODUTTIVA	
SERVIZI	<input checked="" type="checkbox"/>

**SCHEDA N. 8**

NON UTILIZZATO	
RICETTIVITA' EXTRA ALBERGHIERA	
ALTRO	

**DEGRADO STRUTTURALE**

ASSENTE	<input checked="" type="checkbox"/>
BASSO	
MEDIO	
ALTO	

**INCOGRUITA'**

ASSENTI	
PRESENTI	<input checked="" type="checkbox"/>

**VALUTAZIONI**

INCOERENZA CON I CARATTERI TIPO-MORFOLOGICI	<input checked="" type="checkbox"/>
RILEVANZA MORFOLOGICA-ARCHITETTONICA	<input checked="" type="checkbox"/>

**INTERVENTI AMMISSIBILI SUL MANUFATTO (definiti ai sensi di quanto previsto dalla D.G.R. 420/2007)**

Art. 12 DGR 420/2007	<input checked="" type="checkbox"/>
Art. 13 DGR 420/2007	

**NOTE:**

**NUMERO QUADRANTE:** Deruta Sud

**COMUNE:** Deruta

**LOCALITA':** Le Grotte

**INDIVIDUAZIONE CATASTALE:** Fg. 26 Part. 115

**DENOMINAZIONE:**

**TOPONIMO:**

**VIA:** Via del Calcinaiolo

**DATA DI RILEVAZIONE:** (23/06/2014)

**INQUADRAMENTO CARTOGRAFICO**

CARTOGRAFIA SCALA 1: 10.000 / 1: 2.000

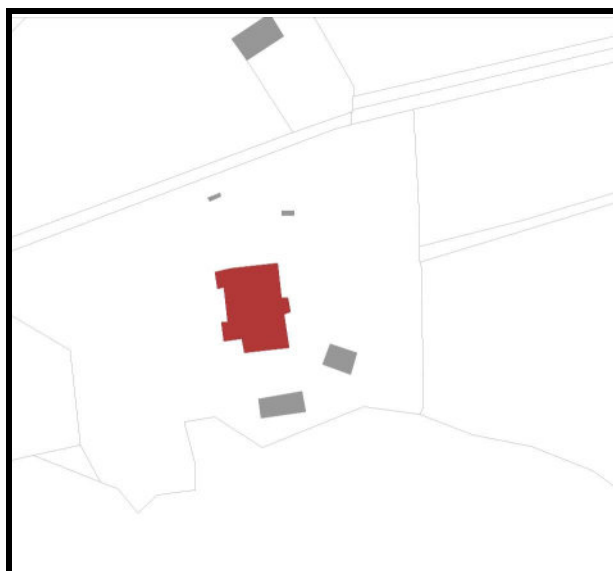

CARTOGRAFIA PRG PARTE STRUTTURALE - Estratto Carta dei Contenuti Paesaggistici

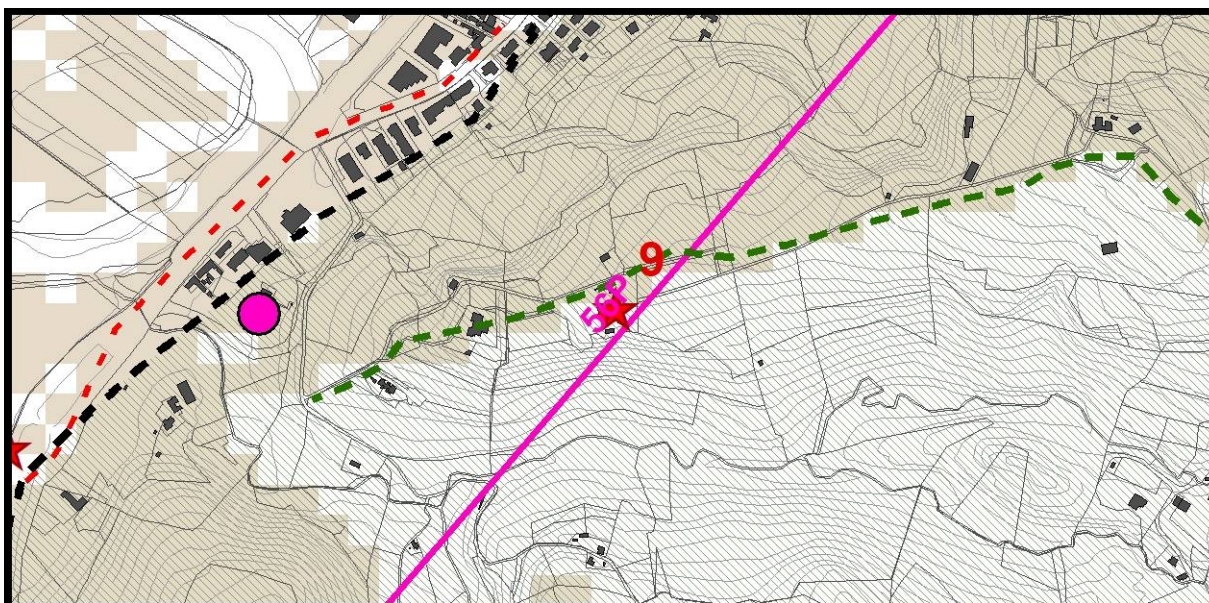

**DOCUMENTAZIONE FOTOGRAFICA**

**PUNTI DI RIPRESA FOTOGRAFICA**

(planimetria a scala adeguata con coni fotografici)



**Foto 01**



**Foto 02**

**QUADRO EMERGENZE STORICO ARCHITETTONICHE DEL PTCP**

NOME	
TIPO	
CODICE	
NOTE	

**VINCOLI E CLASSIFICAZIONI PIANI SOVRAORDINATI INERENTI IL MANUFATTO**

D.Lgs. 42/2004	<input type="checkbox"/> Art. 136 <input type="checkbox"/> Art. 142
SIC	<b>No</b>
ZRC	<b>No</b>
AREA DI STUDIO	<b>No</b>
VINCOLO IDROGEOLOGICO	<b>Si</b>
PAI	<b>No</b>
FASCE DI RISPETTO STRADALE	<b>No</b>
FASCE DI RISPETTO CIMITERIALE	<b>No</b>
ALTRO	<b>Crinale</b> <b>Cono visuale 56P</b> <b>Vedute da fonti letterarie ad ampio spettro</b>

**COLLOCAZIONE OROGRAFICA DEL MANUFATTO ED INTERVISIBILITA'**

PIANURA	
---------	--

FONDOVALLE	
MEZZACOSTA	
SOMMITA' COLLINARE	
CRINALE	<input checked="" type="checkbox"/>
ALTRO	

**DESCRIZIONE DEL MANUFATTO**

CASA RURALE	<input checked="" type="checkbox"/>
CHIESA	
VILLA PADRONALE	
ANNESSO	
STALLA	
FIENILE	
STRUTTURA MILITARE	
MOLINO	
TORRE	
CONVENTO	
COMPLESSO RELIGIOSO	
PIEVE	
FONTANILE	
MANUFATTI VOTIVI	
ALTRO	

**CLASSIFICAZIONE DEL MANUFATTO AI SENSI DELLA D.G.R. 420/2007**

Edilizia ordinaria Tradizionale Prevalentemente Integra - <b>ETPI</b>	<input checked="" type="checkbox"/>
Edilizia ordinaria Tradizionale Prevalentemente Alterata - <b>ETPA</b>	
Edilizia ordinaria recente , totalmente alterata – <b>ET/A</b>	
Edilizia Speciale monumentale Atipica	
Edilizia storico produttiva	
ALTRO	

**STATO DI CONSERVAZIONE DEL MANUFATTO**

RUDERE (AI SENSI DEL R.R. 9/2008)	
PARZIALMENTE CROLLATO	
SUFFICIENTE	
BUONO	<input checked="" type="checkbox"/>

OTTIMO	
--------	--

**MATERIALIE TIPOLOGIE**

NUMERO PIANI	due
COPERTURA	padiglione
PARAMENTI ESTERNI	pietra
PAVIMENTAZIONI ESTERNE	ghiaia
APERTURE ESTENE	scuri in legno
SCALE ESTERNE	SI
ALTRO	

**ACCESSIBILITA'**

FRONTE STRADA	
STRADA STATALE	
STRADA PROVINCIALE	
STRADA COMUNALE	<input checked="" type="checkbox"/>
STRADA VICINALE	
STRADA INTERPODERALE	
STRADA PANORAMICA CENSITA DAL PTCP	
VIABILITA' DI SERVIZIO	
CORTE	
PERTINENZA	
ALTRO	

**AREE DI PERTINENZA**

AREA DI PERTINENZA NON RILEVABILE	
ASSENTE	
GIARDINO	<input checked="" type="checkbox"/>
AIA	<input checked="" type="checkbox"/>
ORTO	
PRESENZA DI ALTRI EDIFICI (SCHEDA NUM. ____)	
PRESENZE ARBOREE VINCOLATE	
PISCINA	<input checked="" type="checkbox"/>
RECINZIONE	<input checked="" type="checkbox"/>
ALTRO	

**ATTUALE USO DEL MANUFATTO**

RESIDENZA	<input checked="" type="checkbox"/>
AGRITURISMO	<input type="checkbox"/>
ATTIVITA' PRODUTTIVA	<input type="checkbox"/>
SERVIZI	<input type="checkbox"/>
NON UTILIZZATO	<input type="checkbox"/>
RICETTIVITA' EXTRA ALBERGHIERA	<input type="checkbox"/>
ALTRO	<input type="checkbox"/>

**DEGRADO STRUTTURALE**

ASSENTE	<input checked="" type="checkbox"/>
BASSO	<input type="checkbox"/>
MEDIO	<input type="checkbox"/>
ALTO	<input type="checkbox"/>

**INCOGRUITA'**

ASSENTI	<input type="checkbox"/>
PRESENTI	<input checked="" type="checkbox"/>

**VALUTAZIONI**

INCOERENZA CON I CARATTERI TIPO-MORFOLOGICI	<input type="checkbox"/>
RILEVANZA MORFOLOGICA-ARCHITETTONICA	<input checked="" type="checkbox"/>

**INTERVENTI AMMISSIBILI SUL MANUFATTO (definiti ai sensi di quanto previsto dalla D.G.R. 420/2007)**

Art. 12 DGR 420/2007	<input checked="" type="checkbox"/>
Art. 13 DGR 420/2007	<input type="checkbox"/>

**NOTE:**

**NUMERO QUADRANTE:** Deruta Sud

**COMUNE:** Deruta

**LOCALITA':** Cerviano - Deruta est

**INDIVIDUAZIONE CATASTALE:** Fg. 27 Part. 88

**DENOMINAZIONE:**

**TOPONIMO:**

**VIA:**

**DATA DI RILEVAZIONE:** (23/06/2014)

**INQUADRAMENTO CARTOGRAFICO**

CARTOGRAFIA SCALA 1: 10.000 / 1: 2.000



CARTOGRAFIA PRG PARTE STRUTTURALE - Estratto Carta dei Contenuti Paesaggistici

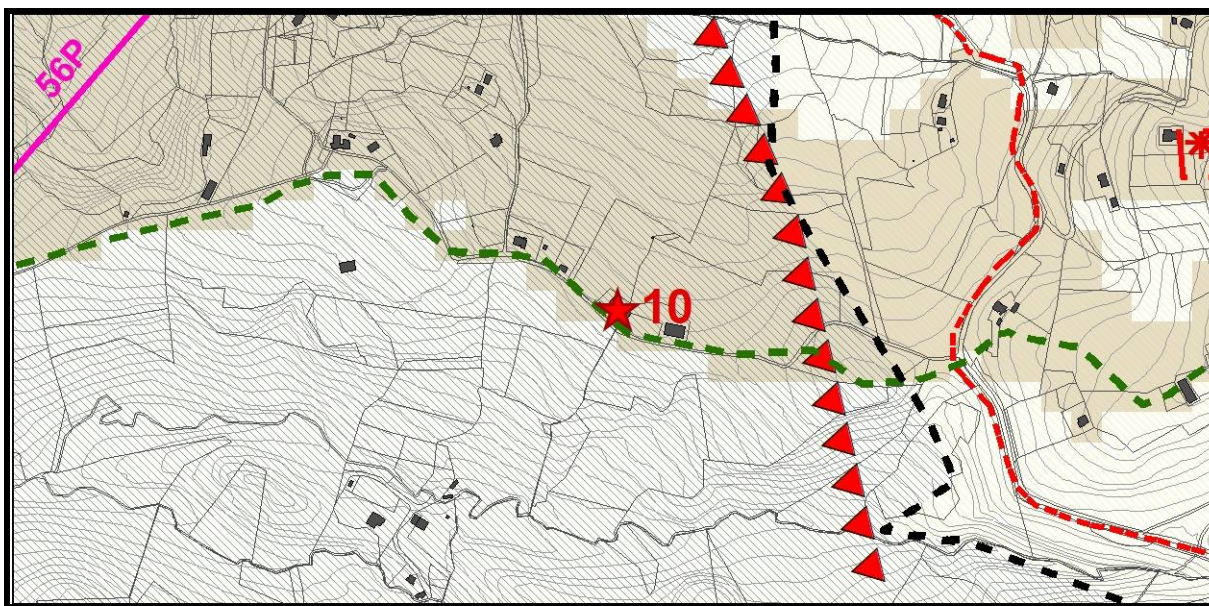

**DOCUMENTAZIONE FOTOGRAFICA**

**PUNTI DI RIPRESA FOTOGRAFICA**

(planimetria a scala adeguata con coni fotografici)



**Foto 01**



**Foto 02**

**QUADRO EMERGENZE STORICO ARCHITETTONICHE DEL PTCP**

NOME	
TIPO	
CODICE	
NOTE	

**VINCOLI E CLASSIFICAZIONI PIANI SOVRAORDINATI INERENTI IL MANUFATTO**

D.Lgs. 42/2004	<input type="checkbox"/> Art. 136 <input type="checkbox"/> Art. 142
SIC	<b>No</b>
ZRC	<b>Si</b>
AREA DI STUDIO	<b>No</b>
VINCOLO IDROGEOLOGICO	<b>Si</b>
PAI	<b>No</b>
FASCE DI RISPETTO STRADALE	<b>No</b>
FASCE DI RISPETTO CIMITERIALE	<b>No</b>
ALTRO	<b>Crinale</b> Vedute da fonti letterarie ad ampio spettro

**COLLOCAZIONE OROGRAFICA DEL MANUFATTO ED INTERVISIBILITA'**

PIANURA	
FONDOVALLE	
MEZZACOSTA	
SOMMITA' COLLINARE	
CRINALE	X
ALTRO	

**DESCRIZIONE DEL MANUFATTO**

CASA RURALE	<input checked="" type="checkbox"/>
CHIESA	<input type="checkbox"/>
VILLA PADRONALE	<input type="checkbox"/>
ANNESSO	<input type="checkbox"/>
STALLA	<input type="checkbox"/>
FIENILE	<input type="checkbox"/>
STRUTTURA MILITARE	<input type="checkbox"/>
MOLINO	<input type="checkbox"/>
TORRE	<input type="checkbox"/>
CONVENTO	<input type="checkbox"/>
COMPLESSO RELIGIOSO	<input type="checkbox"/>
PIEVE	<input type="checkbox"/>
FONTANILE	<input type="checkbox"/>
MANUFATTI VOTIVI	<input type="checkbox"/>
ALTRO	<input type="checkbox"/>

**CLASSIFICAZIONE DEL MANUFATTO AI SENSI DELLA D.G.R. 420/2007**

Edilizia ordinaria Tradizionale Prevalentemente Integra - <b>ETPI</b>	<input type="checkbox"/>
Edilizia ordinaria Tradizionale Prevalentemente Alterata - <b>ETPA</b>	<input checked="" type="checkbox"/>
Edilizia ordinaria recente, totalmente alterata – <b>ET/A</b>	<input type="checkbox"/>
Edilizia Speciale monumentale Atipica	<input type="checkbox"/>
Edilizia storico produttiva	<input type="checkbox"/>
ALTRO	<input type="checkbox"/>

**STATO DI CONSERVAZIONE DEL MANUFATTO**

RUDERE (AI SENSI DEL R.R. 9/2008)	<input type="checkbox"/>
PARZIALMENTE CROLLATO	<input checked="" type="checkbox"/>
SUFFICIENTE	<input type="checkbox"/>
BUONO	<input type="checkbox"/>
OTTIMO	<input type="checkbox"/>

**MATERIALIE TIPOLOGIE**

NUMERO PIANI	<b>2</b>
COPERTURA	<b>Falde a capanna (corpo principale) - Padiglione (ali laterali)</b>
PARAMENTI ESTERNI	<b>Mattoni - Pietra - Intonaco</b>

PAVIMENTAZIONI ESTERNE	<b>Assente</b>
APERTURE ESTERNE	<b>Finestre in legno</b>
SCALE ESTERNE	<b>Si</b>
ALTRO	

**ACCESSIBILITA'**

FRONTE STRADA	
STRADA STATALE	
STRADA PROVINCIALE	
STRADA COMUNALE	
STRADA VICINALE	<input checked="" type="checkbox"/>
STRADA INTERPODERALE	
STRADA PANORAMICA CENSITA DAL PTCP	
VIABILITA' DI SERVIZIO	<input checked="" type="checkbox"/>
CORTE	<input checked="" type="checkbox"/>
PERTINENZA	
ALTRO	

**AREE DI PERTINENZA**

AREA DI PERTINENZA NON RILEVABILE	
ASSENTE	
GIARDINO	
AIA	<input checked="" type="checkbox"/>
ORTO	
PRESENZA DI ALTRI EDIFICI (SCHEDA NUM. ____)	
PRESENZE ARBOREE VINCOLATE	
PISCINA	
RECINZIONE	
ALTRO	

**ATTUALE USO DEL MANUFATTO**

RESIDENZA	<input checked="" type="checkbox"/>
AGRITURISMO	
ATTIVITA' PRODUTTIVA	
SERVIZI	
NON UTILIZZATO	

RICETTIVITA' EXTRA ALBERGHIERA	
ALTRO	

**DEGRADO STRUTTURALE**

ASSENTE	
BASSO	
MEDIO	
ALTO	

**INCOGRUITA'**

ASSENTI	
PRESENTI	

**VALUTAZIONI**

INCOERENZA CON I CARATTERI TIPO-MORFOLOGICI	
RILEVANZA MORFOLOGICA-ARCHITETTONICA	

**INTERVENTI AMMISSIBILI SUL MANUFATTO (definiti ai sensi di quanto previsto dalla D.G.R. 420/2007)**

Art. 12 DGR 420/2007	
Art. 13 DGR 420/2007	

**NOTE:**

**NUMERO QUADRANTE:** Deruta Nord

**COMUNE:** Deruta

**LOCALITA':** Il Macchione II

**INDIVIDUAZIONE CATASTALE:** Fg. 27 Part. 550

**DENOMINAZIONE:**

**TOPONIMO:**

**VIA:**

**DATA DI RILEVAZIONE:** (27/06/2014)

**INQUADRAMENTO CARTOGRAFICO**

CARTOGRAFIA SCALA 1: 10.000 / 1: 2.000

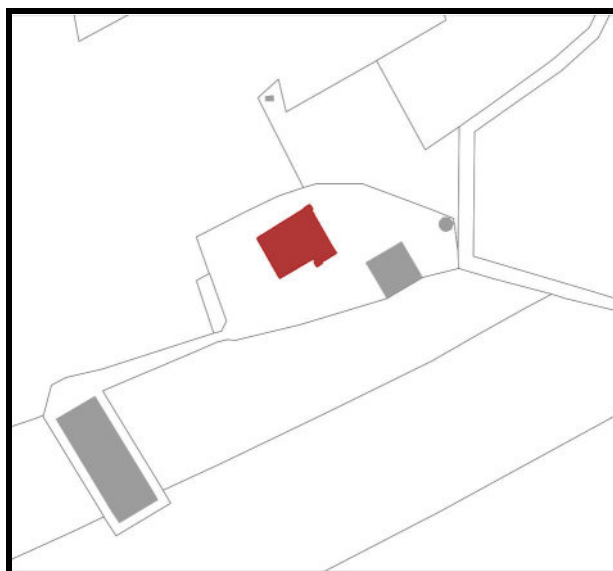

CARTOGRAFIA PRG PARTE STRUTTURALE - Estratto Carta dei Contenuti Paesaggistici

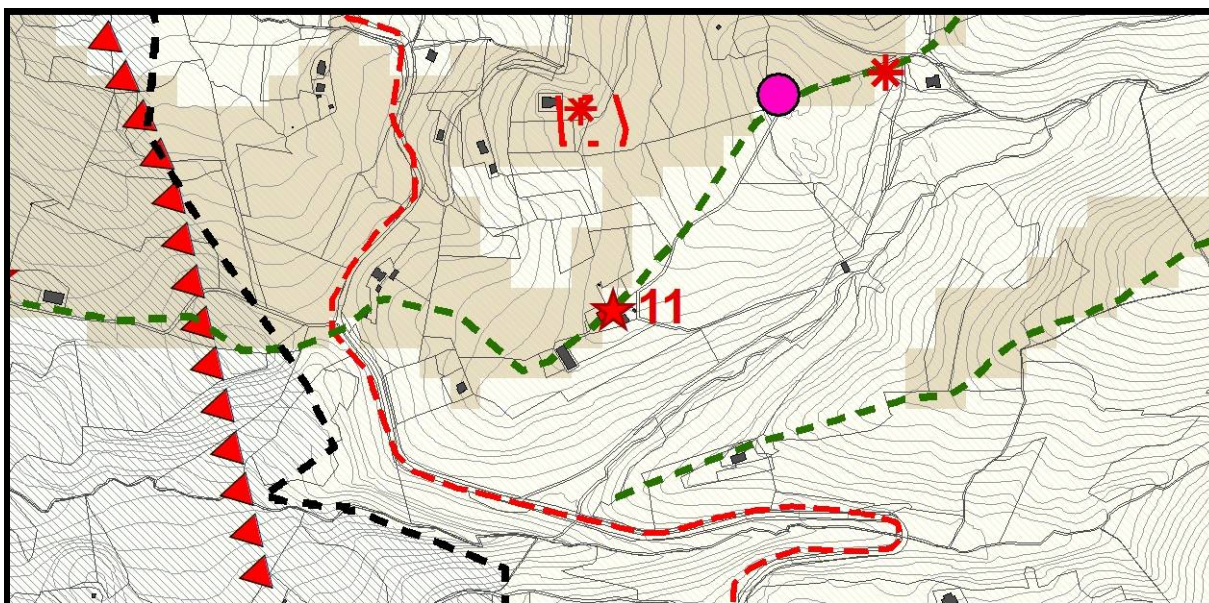

**DOCUMENTAZIONE FOTOGRAFICA**

**PUNTI DI RIPRESA FOTOGRAFICA**

(planimetria a scala adeguata con coni fotografici)



**Foto 01**



**Foto 02**



**Foto 03**

**QUADRO EMERGENZE STORICO ARCHITETTONICHE DEL PTCP**

NOME	
TIPO	
CODICE	
NOTE	

**VINCOLI E CLASSIFICAZIONI PIANI SOVRAORDINATI INERENTI IL MANUFATTO**

D.Lgs. 42/2004	<input type="checkbox"/> Art. 136 <input type="checkbox"/> Art. 142
SIC	<b>No</b>
ZRC	<b>No</b>
AREA DI STUDIO	<b>No</b>
VINCOLO IDROGEOLOGICO	<b>Si</b>
PAI	<b>No</b>
FASCE DI RISPETTO STRADALE	<b>No</b>
FASCE DI RISPETTO CIMITERIALE	<b>No</b>
ALTRO	<b>Classe 4a esterna alle aree art. 14 PUT - elevata diversità floristico vegetazionale Crinale</b>

**COLLOCAZIONE OROGRAFICA DEL MANUFATTO ED INTERVISIBILITA'**

PIANURA	
FONDOVALLE	
MEZZACOSTA	
SOMMITA' COLLINARE	
CRINALE	<input checked="" type="checkbox"/>
ALTRO	

**DESCRIZIONE DEL MANUFATTO**

CASA RURALE	<input checked="" type="checkbox"/>
CHIESA	
VILLA PADRONALE	
ANNESSO	
STALLA	
FIENILE	
STRUTTURA MILITARE	
MOLINO	
TORRE	
CONVENTO	
COMPLESSO RELIGIOSO	
PIEVE	
FONTANILE	
MANUFATTI VOTIVI	

ALTRO	
-------	--

**CLASSIFICAZIONE DEL MANUFATTO AI SENSI DELLA D.G.R. 420/2007**

Edilizia ordinaria Tradizionale Prevalentemente Integra - <b>ETPI</b>	
Edilizia ordinaria Tradizionale Prevalentemente Alterata - <b>ETPA</b>	<input checked="" type="checkbox"/>
Edilizia ordinaria recente, totalmente alterata – <b>ET/A</b>	
Edilizia Speciale monumentale Atipica	
Edilizia storico produttiva	
ALTRO	

**STATO DI CONSERVAZIONE DEL MANUFATTO**

RUDERE (AI SENSI DEL R.R. 9/2008)	
PARZIALMENTE CROLLATO	<input checked="" type="checkbox"/>
SUFFICIENTE	<input checked="" type="checkbox"/>
BUONO	
OTTIMO	

**MATERIALIE TIPOLOGIE**

NUMERO PIANI	<b>2</b>
COPERTURA	<b>Falde a capanna</b>
PARAMENTI ESTERNI	<b>Intonaco leggero</b>
PAVIMENTAZIONI ESTERNE	<b>Assenti</b>
APERTURE ESTERNE	<b>Finestre con scuri</b>
SCALE ESTERNE	<b>Si</b>
ALTRO	

**ACCESSIBILITA'**

FRONTE STRADA	
STRADA STATALE	
STRADA PROVINCIALE	
STRADA COMUNALE	
STRADA VICINALE	
STRADA INTERPODERALE	<input checked="" type="checkbox"/>
STRADA PANORAMICA CENSITA DAL PTCP	
VIABILITA' DI SERVIZIO	<input checked="" type="checkbox"/>
CORTE	<input checked="" type="checkbox"/>
PERTINENZA	<input checked="" type="checkbox"/>

ALTRO	
-------	--

**AREE DI PERTINENZA**

AREA DI PERTINENZA NON RILEVABILE	
ASSENTE	
GIARDINO	<input checked="" type="checkbox"/>
AIA	<input checked="" type="checkbox"/>
ORTO	
PRESENZA DI ALTRI EDIFICI (SCHEDA NUM. ____)	
PRESENZE ARBOREE VINCOLATE	
PISCINA	
RECINZIONE	
ALTRO	

**ATTUALE USO DEL MANUFATTO**

RESIDENZA	
AGRITURISMO	
ATTIVITA' PRODUTTIVA	
SERVIZI	
NON UTILIZZATO	<input checked="" type="checkbox"/>
RICETTIVITA' EXTRA ALBERGHIERA	
ALTRO	

**DEGRADO STRUTTURALE**

ASSENTE	
BASSO	
MEDIO	
ALTO	<input checked="" type="checkbox"/>

**INCOGRUITA'**

ASSENTI	
PRESENTI	<input checked="" type="checkbox"/>

**VALUTAZIONI**

INCOERENZA CON I CARATTERI TIPO-MORFOLOGICI	
RILEVANZA MORFOLOGICA-ARCHITETTONICA	<input checked="" type="checkbox"/>

**INTERVENTI AMMISSIBILI SUL MANUFATTO (definiti ai sensi di quanto previsto dalla D.G.R. 420/2007)**

Art. 12 DGR 420/2007	
Art. 13 DGR 420/2007	

**NOTE:**

**NUMERO QUADRANTE:** Deruta Nord

**COMUNE:** Deruta

**LOCALITA':** La Casella - Deruta Ovest

**INDIVIDUAZIONE CATASTALE:** Fg. 21 Part. 381

**DENOMINAZIONE:**

**TOPONIMO:**

**VIA:**

**DATA DI RILEVAZIONE:** (02/07/2014)

**INQUADRAMENTO CARTOGRAFICO**

CARTOGRAFIA SCALA 1: 10.000 / 1: 2.000

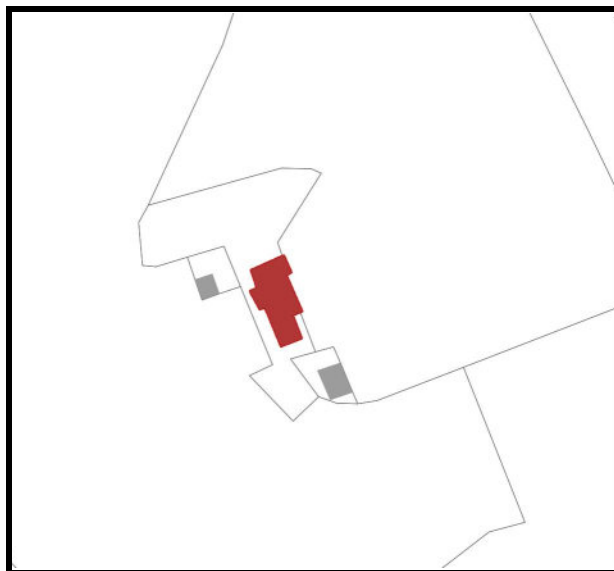

CARTOGRAFIA PRG PARTE STRUTTURALE - Estratto Carta dei Contenuti Paesaggistici

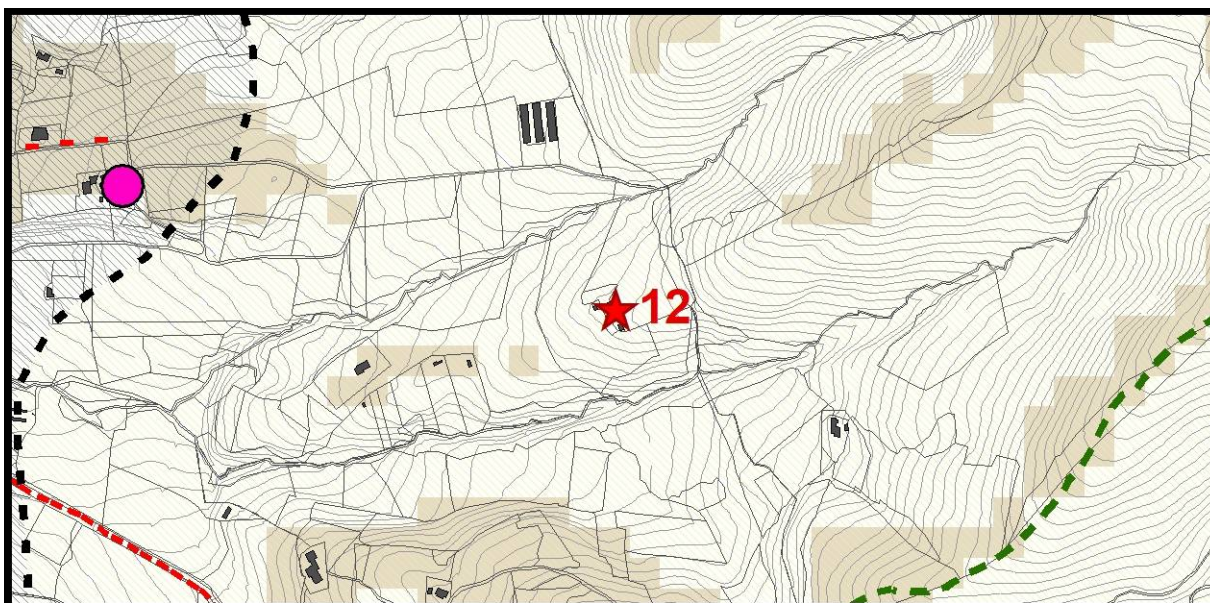

**DOCUMENTAZIONE FOTOGRAFICA**

**PUNTI DI RIPRESA FOTOGRAFICA**

(planimetria a scala adeguata con coni fotografici)



**Foto 01**



**Foto 02**

**QUADRO EMERGENZE STORICO ARCHITETTONICHE DEL PTCP**

NOME	
TIPO	
CODICE	
NOTE	

**VINCOLI E CLASSIFICAZIONI PIANI SOVRAORDINATI INERENTI IL MANUFATTO**

D.Lgs. 42/2004	<input type="checkbox"/> Art. 136	<input type="checkbox"/> Art. 142
SIC	<b>No</b>	
ZRC	<b>No</b>	
AREA DI STUDIO	<b>No</b>	
VINCOLO IDROGEOLOGICO	<b>Si</b>	
PAI	<b>No</b>	
FASCE DI RISPETTO STRADALE	<b>No</b>	
FASCE DI RISPETTO CIMITERIALE	<b>No</b>	
ALTRO	<b>Classe 4a esterna alle aree art. 14 PUT - elevata diversità floristico vegetazionale</b>	

**COLLOCAZIONE OROGRAFICA DEL MANUFATTO ED INTERVISIBILITA'**

PIANURA	
FONDOVALLE	

MEZZACOSTA	<input checked="" type="checkbox"/>
SOMMITA' COLLINARE	<input checked="" type="checkbox"/>
CRINALE	<input type="checkbox"/>
ALTRO	<input type="checkbox"/>

**DESCRIZIONE DEL MANUFATTO**

CASA RURALE	<input checked="" type="checkbox"/>
CHIESA	<input type="checkbox"/>
VILLA PADRONALE	<input type="checkbox"/>
ANNESSO	<input type="checkbox"/>
STALLA	<input type="checkbox"/>
FIENILE	<input type="checkbox"/>
STRUTTURA MILITARE	<input type="checkbox"/>
MOLINO	<input type="checkbox"/>
TORRE	<input type="checkbox"/>
CONVENTO	<input type="checkbox"/>
COMPLESSO RELIGIOSO	<input type="checkbox"/>
PIEVE	<input type="checkbox"/>
FONTANILE	<input type="checkbox"/>
MANUFATTI VOTIVI	<input type="checkbox"/>
ALTRO	<input type="checkbox"/>

**CLASSIFICAZIONE DEL MANUFATTO AI SENSI DELLA D.G.R. 420/2007**

Edilizia ordinaria Tradizionale Prevalentemente Integra - <b>ETPI</b>	<input type="checkbox"/>
Edilizia ordinaria Tradizionale Prevalentemente Alterata - <b>ETPA</b>	<input checked="" type="checkbox"/>
Edilizia ordinaria recente, totalmente alterata – <b>ET/A</b>	<input type="checkbox"/>
Edilizia Speciale monumentale Atipica	<input type="checkbox"/>
Edilizia storico produttiva	<input type="checkbox"/>
ALTRO	<input type="checkbox"/>

**STATO DI CONSERVAZIONE DEL MANUFATTO**

RUDERE (AI SENSI DEL R.R. 9/2008)	<input type="checkbox"/>
PARZIALMENTE CROLLATO	<input type="checkbox"/>
SUFFICIENTE	<input type="checkbox"/>
BUONO	<input checked="" type="checkbox"/>
OTTIMO	<input checked="" type="checkbox"/>

**MATERIALIE TIPOLOGIE**

NUMERO PIANI	2 / 1
COPERTURA	Falde a capanna / unica falda inclinata
PARAMENTI ESTERNI	Pietra
PAVIMENTAZIONI ESTERNE	Cotto - Ghiaia
APERTURE ESTENE	Finestre con scuri interni
SCALE ESTERNE	Si
ALTRO	

**ACCESSIBILITA'**

FRONTE STRADA	
STRADA STATALE	
STRADA PROVINCIALE	
STRADA COMUNALE	
STRADA VICINALE	
STRADA INTERPODERALE	<input checked="" type="checkbox"/>
STRADA PANORAMICA CENSITA DAL PTCP	
VIABILITA' DI SERVIZIO	<input checked="" type="checkbox"/>
CORTE	<input checked="" type="checkbox"/>
PERTINENZA	
ALTRO	

**AREE DI PERTINENZA**

AREA DI PERTINENZA NON RILEVABILE	
ASSENTE	
GIARDINO	<input checked="" type="checkbox"/>
AIA	
ORTO	
PRESENZA DI ALTRI EDIFICI (SCHEDA NUM. ____)	
PRESENZE ARBOREE VINCOLATE	
PISCINA	
RECINZIONE	
ALTRO	

**ATTUALE USO DEL MANUFATTO**

RESIDENZA	<input checked="" type="checkbox"/>
AGRITURISMO	<input type="checkbox"/>
ATTIVITA' PRODUTTIVA	<input type="checkbox"/>
SERVIZI	<input type="checkbox"/>
NON UTILIZZATO	<input type="checkbox"/>
RICETTIVITA' EXTRA ALBERGHIERA	<input type="checkbox"/>
ALTRO	<input type="checkbox"/>

**DEGRADO STRUTTURALE**

ASSENTE	<input checked="" type="checkbox"/>
BASSO	<input type="checkbox"/>
MEDIO	<input type="checkbox"/>
ALTO	<input type="checkbox"/>

**INCOGRUITA'**

ASSENTI	<input checked="" type="checkbox"/>
PRESENTI	<input type="checkbox"/>

**VALUTAZIONI**

INCOERENZA CON I CARATTERI TIPO-MORFOLOGICI	<input type="checkbox"/>
RILEVANZA MORFOLOGICA-ARCHITETTONICA	<input checked="" type="checkbox"/>

**INTERVENTI AMMISSIBILI SUL MANUFATTO (definiti ai sensi di quanto previsto dalla D.G.R. 420/2007)**

Art. 12 DGR 420/2007	<input type="checkbox"/>
Art. 13 DGR 420/2007	<input checked="" type="checkbox"/>

**NOTE:**

**NUMERO QUADRANTE:** Deruta Nord

**COMUNE:** Deruta

**LOCALITA':** Vicinale dei Marchegiani - Pontenuovo

**INDIVIDUAZIONE CATASTALE:** Fg. 10 Part. 7

**DENOMINAZIONE:**

**TOPONIMO:**

**VIA:**

**DATA DI RILEVAZIONE:** (02/07/2014)

**INQUADRAMENTO CARTOGRAFICO**

CARTOGRAFIA SCALA 1: 10.000 / 1: 2.000



CARTOGRAFIA PRG PARTE STRUTTURALE - Estratto Carta dei Contenuti Paesaggistici

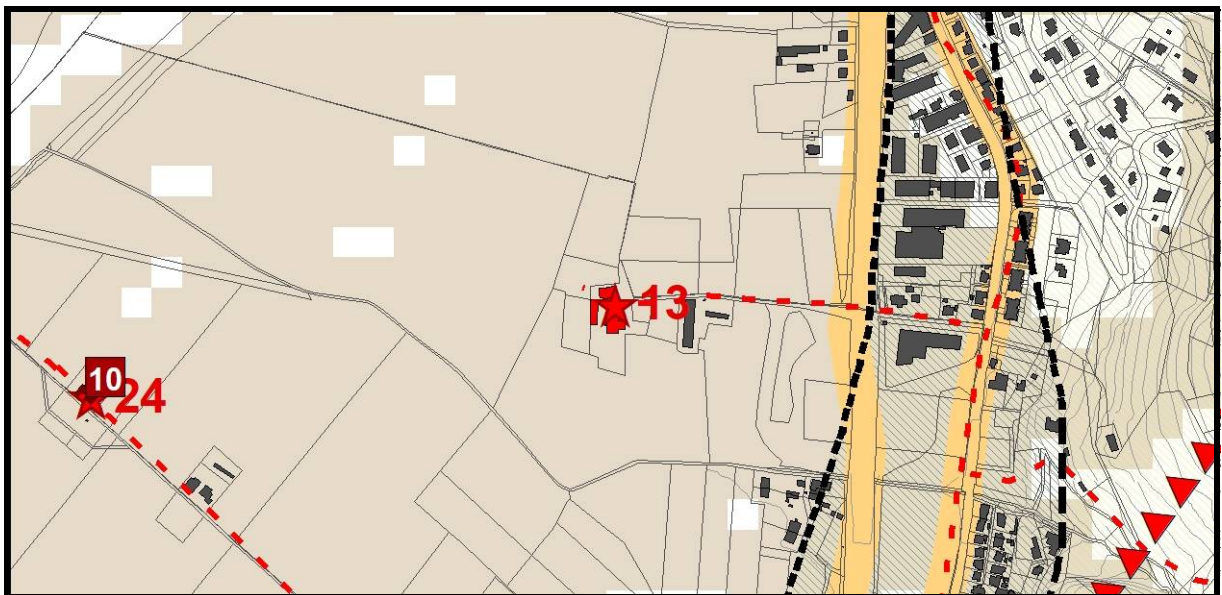

**DOCUMENTAZIONE FOTOGRAFICA**

**PUNTI DI RIPRESA FOTOGRAFICA**

(planimetria a scala adeguata con coni fotografici)



**Foto 01**



**Foto 02**

**QUADRO EMERGENZE STORICO ARCHITETTONICHE DEL PTCP**

NOME	
TIPO	
CODICE	
NOTE	

**VINCOLI E CLASSIFICAZIONI PIANI SOVRAORDINATI INERENTI IL MANUFATTO**

D.Lgs. 42/2004	<input type="checkbox"/> Art. 136 <input type="checkbox"/> Art. 142
SIC	<b>No</b>
ZRC	<b>No</b>
AREA DI STUDIO	<b>Si</b>
VINCOLO IDROGEOLOGICO	<b>No</b>
PAI	<b>Si - Fascia C</b>
FASCE DI RISPETTO STRADALE	<b>No</b>
FASCE DI RISPETTO CIMITERIALE	<b>No</b>
ALTRO	Aree di particolare interesse agricolo Vedute da fonti letterarie ad ampio spettro

**COLLOCAZIONE OROGRAFICA DEL MANUFATTO ED INTERVISIBILITA'**

PIANURA	<input checked="" type="checkbox"/>
FONDOVALLE	<input type="checkbox"/>

MEZZACOSTA	
SOMMITA' COLLINARE	
CRINALE	
ALTRO	

**DESCRIZIONE DEL MANUFATTO**

CASA RURALE:	<input checked="" type="checkbox"/>
CHIESA	
VILLA PADRONALE	
ANNESSO:	<input checked="" type="checkbox"/>
STALLA	
FIENILE	
STRUTTURA MILITARE	
MOLINO	
TORRE	
CONVENTO	
COMPLESSO RELIGIOSO	
PIEVE	
FONTANILE	
MANUFATTI VOTIVI	
ALTRO: <b>Pozzo</b>	<input checked="" type="checkbox"/>

**CLASSIFICAZIONE DEL MANUFATTO AI SENSI DELLA D.G.R. 420/2007**

Edilizia ordinaria Tradizionale Prevalentemente Integra - <b>ETPI</b>	
Edilizia ordinaria Tradizionale Prevalentemente Alterata - <b>ETPA</b>	<input checked="" type="checkbox"/>
Edilizia ordinaria recente , totalmente alterata – <b>ET/A</b>	
Edilizia Speciale monumentale Atipica	
Edilizia storico produttiva	
ALTRO	

**STATO DI CONSERVAZIONE DEL MANUFATTO**

RUDERE (AI SENSI DEL R.R. 9/2008)	
PARZIALMENTE CROLLATO	
SUFFICIENTE	
BUONO	
OTTIMO	<input checked="" type="checkbox"/>

**MATERIALIE TIPOLOGIE**

NUMERO PIANI	2 (corpo principale)/ 1 (corpo in aderenza)
COPERTURA	Falde a capanna / Tetto piano
PARAMENTI ESTERNI	Pietra - Mattone - Intonaco
PAVIMENTAZIONI ESTERNE	Ghiaia - Pietra
APERTURE ESTERNE	Finestre con scuri interni
SCALE ESTERNE	Si
ALTRO	Complesso costituito da casa colonica, altro corpo ad andamento longitudinale e pozzo

**ACCESSIBILITA'**

FRONTE STRADA	
STRADA STATALE	
STRADA PROVINCIALE	
STRADA COMUNALE	
STRADA VICINALE	X
STRADA INTERPODERALE	
STRADA PANORAMICA CENSITA DAL PTCP	
VIABILITA' DI SERVIZIO	
CORTE	
PERTINENZA	
ALTRO	

**AREE DI PERTINENZA**

AREA DI PERTINENZA NON RILEVABILE	
ASSENTE	
GIARDINO	X
AIA	
ORTO	
PRESENZA DI ALTRI EDIFICI (SCHEDA NUM. 13B - 13C)	X
PRESENZE ARBOREE VINCOLATE	
PISCINA	X
RECINZIONE	X
ALTRO	

**ATTUALE USO DEL MANUFATTO**

RESIDENZA	
AGRITURISMO	
ATTIVITA' PRODUTTIVA	
SERVIZI	
NON UTILIZZATO	
RICETTIVITA' EXTRA ALBERGHIERA	
ALTRO	

**DEGRADO STRUTTURALE**

ASSENTE	
BASSO	
MEDIO	
ALTO	

**INCOGRUITA'**

ASSENTI	
PRESENTI	

**VALUTAZIONI**

INCOERENZA CON I CARATTERI TIPO-MORFOLOGICI	
RILEVANZA MORFOLOGICA-ARCHITETTONICA	

**INTERVENTI AMMISSIBILI SUL MANUFATTO (definiti ai sensi di quanto previsto dalla D.G.R. 420/2007)**

Art. 12 DGR 420/2007	
Art. 13 DGR 420/2007	

**NOTE:**

**NUMERO QUADRANTE:** Deruta Nord

**COMUNE:** Deruta

**LOCALITA':** Vicinale dei Marchegiani - Pontenuovo

**INDIVIDUAZIONE CATASTALE:** Fg. 10 Part. 7

**DENOMINAZIONE:**

**TOPONIMO:**

**VIA:**

**DATA DI RILEVAZIONE:** (02/07/2014)

**INQUADRAMENTO CARTOGRAFICO**

CARTOGRAFIA SCALA 1: 10.000 / 1: 2.000

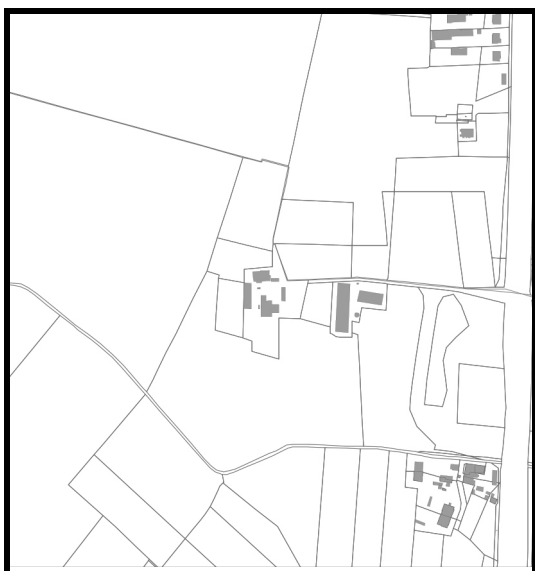

CARTOGRAFIA PRG PARTE STRUTTURALE - Estratto Carta dei Contenuti Paesaggistici

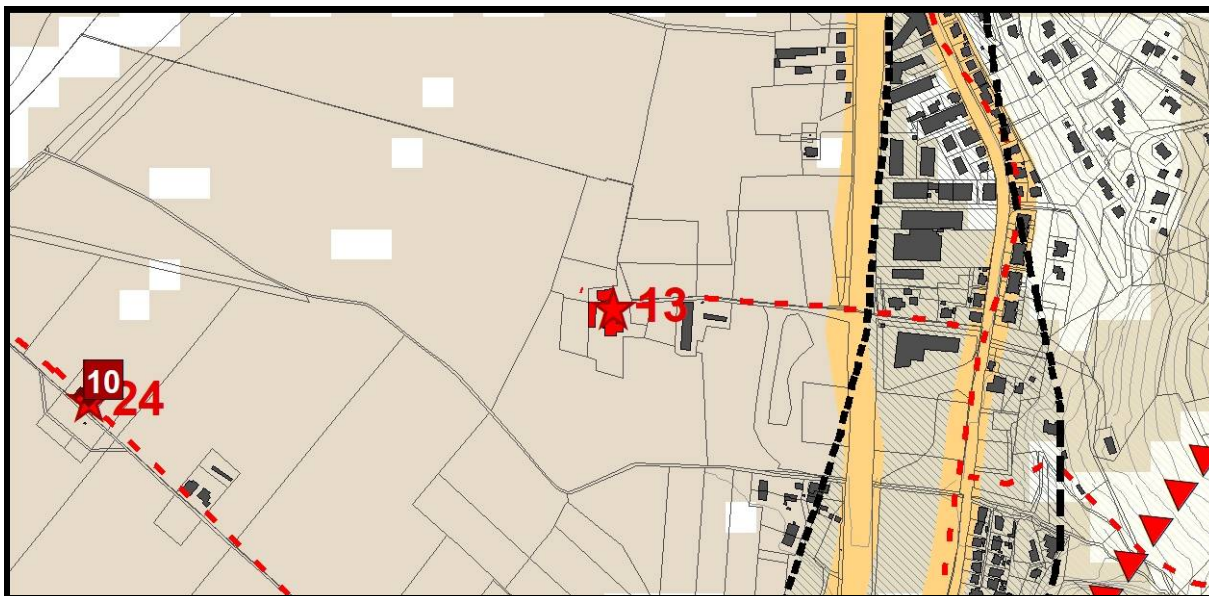

**DOCUMENTAZIONE FOTOGRAFICA**

**PUNTI DI RIPRESA FOTOGRAFICA**

(planimetria a scala adeguata con coni fotografici)



**Foto 01**



**Foto 02**

**QUADRO EMERGENZE STORICO ARCHITETTONICHE DEL PTCP**

NOME	
TIPO	
CODICE	
NOTE	

**VINCOLI E CLASSIFICAZIONI PIANI SOVRAORDINATI INERENTI IL MANUFATTO**

D.Lgs. 42/2004	<input type="checkbox"/> Art. 136	<input type="checkbox"/> Art. 142
SIC	<b>No</b>	
ZRC	<b>No</b>	
AREA DI STUDIO	<b>Si</b>	
VINCOLO IDROGEOLOGICO	<b>No</b>	
PAI	<b>Si - Fascia C</b>	
FASCE DI RISPETTO STRADALE	<b>No</b>	
FASCE DI RISPETTO CIMITERIALE	<b>No</b>	
ALTRO	Aree di particolare interesse agricolo Vedute da fonti letterarie ad ampio spettro	

**COLLOCAZIONE OROGRAFICA DEL MANUFATTO ED INTERVISIBILITA'**

PIANURA	<input checked="" type="checkbox"/>
FONDOVALLE	<input type="checkbox"/>

MEZZACOSTA	
SOMMITA' COLLINARE	
CRINALE	
ALTRO	

**DESCRIZIONE DEL MANUFATTO**

CASA RURALE:	<input checked="" type="checkbox"/>
CHIESA	
VILLA PADRONALE	
ANNESSO:	<input checked="" type="checkbox"/>
STALLA	
FIENILE	
STRUTTURA MILITARE	
MOLINO	
TORRE	
CONVENTO	
COMPLESSO RELIGIOSO	
PIEVE	
FONTANILE	
MANUFATTI VOTIVI	
ALTRO: <b>Pozzo</b>	<input checked="" type="checkbox"/>

**CLASSIFICAZIONE DEL MANUFATTO AI SENSI DELLA D.G.R. 420/2007**

Edilizia ordinaria Tradizionale Prevalentemente Integra - <b>ETPI</b>	
Edilizia ordinaria Tradizionale Prevalentemente Alterata - <b>ETPA</b>	<input checked="" type="checkbox"/>
Edilizia ordinaria recente , totalmente alterata – <b>ET/A</b>	
Edilizia Speciale monumentale Atipica	
Edilizia storico produttiva	
ALTRO	

**STATO DI CONSERVAZIONE DEL MANUFATTO**

RUDERE (AI SENSI DEL R.R. 9/2008)	
PARZIALMENTE CROLLATO	
SUFFICIENTE	
BUONO	
OTTIMO	<input checked="" type="checkbox"/>

## MATERIALIE TIPOLOGIE

NUMERO PIANI	2 (corpo principale)/ 1 (corpo in aderenza)
COPERTURA	Falde a capanna
PARAMENTI ESTERNI	Pietra - Mattone - Intonaco
PAVIMENTAZIONI ESTERNE	Ghiaia - Cotto
APERTURE ESTENE	Finestre con scuri interni
SCALE ESTERNE	No
ALTRO	Complesso costituito da casa colonica, altro corpo ad andamento longitudinale e pozzo

## ACCESSIBILITA'

FRONTE STRADA	
STRADA STATALE	
STRADA PROVINCIALE	
STRADA COMUNALE	
STRADA VICINALE	X
STRADA INTERPODERALE	
STRADA PANORAMICA CENSITA DAL PTCP	
VIABILITA' DI SERVIZIO	
CORTE	
PERTINENZA	
ALTRO	

## AREE DI PERTINENZA

AREA DI PERTINENZA NON RILEVABILE	
ASSENTE	
GIARDINO	X
AIA	
ORTO	
PRESENZA DI ALTRI EDIFICI (SCHEDA NUM. 13A - 13C)	X
PRESENZE ARBOREE VINCOLATE	
PISCINA	X
RECINZIONE	X
ALTRO	

**ATTUALE USO DEL MANUFATTO**

RESIDENZA	
AGRITURISMO	
ATTIVITA' PRODUTTIVA	
SERVIZI	
NON UTILIZZATO	
RICETTIVITA' EXTRA ALBERGHIERA	
ALTRO	

**DEGRADO STRUTTURALE**

ASSENTE	
BASSO	
MEDIO	
ALTO	

**INCOGRUITA'**

ASSENTI	
PRESENTI	

**VALUTAZIONI**

INCOERENZA CON I CARATTERI TIPO-MORFOLOGICI	
RILEVANZA MORFOLOGICA-ARCHITETTONICA	

**INTERVENTI AMMISSIBILI SUL MANUFATTO (definiti ai sensi di quanto previsto dalla D.G.R. 420/2007)**

Art. 12 DGR 420/2007	
Art. 13 DGR 420/2007	

**NOTE:**

**NUMERO QUADRANTE:** Deruta Nord

**COMUNE:** Deruta

**LOCALITA':** Vicinale dei Marchegiani - Pontenuovo

**INDIVIDUAZIONE CATASTALE:** Fg. 10 Part. 7

**DENOMINAZIONE:**

**TOPONIMO:**

**VIA:**

**DATA DI RILEVAZIONE:** (02/07/2014)

**INQUADRAMENTO CARTOGRAFICO**

CARTOGRAFIA SCALA 1: 10.000 / 1: 2.000

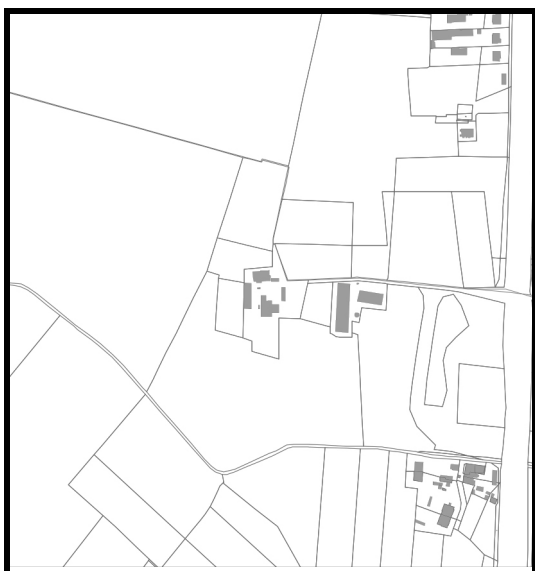

CARTOGRAFIA PRG PARTE STRUTTURALE - Estratto Carta dei Contenuti Paesaggistici

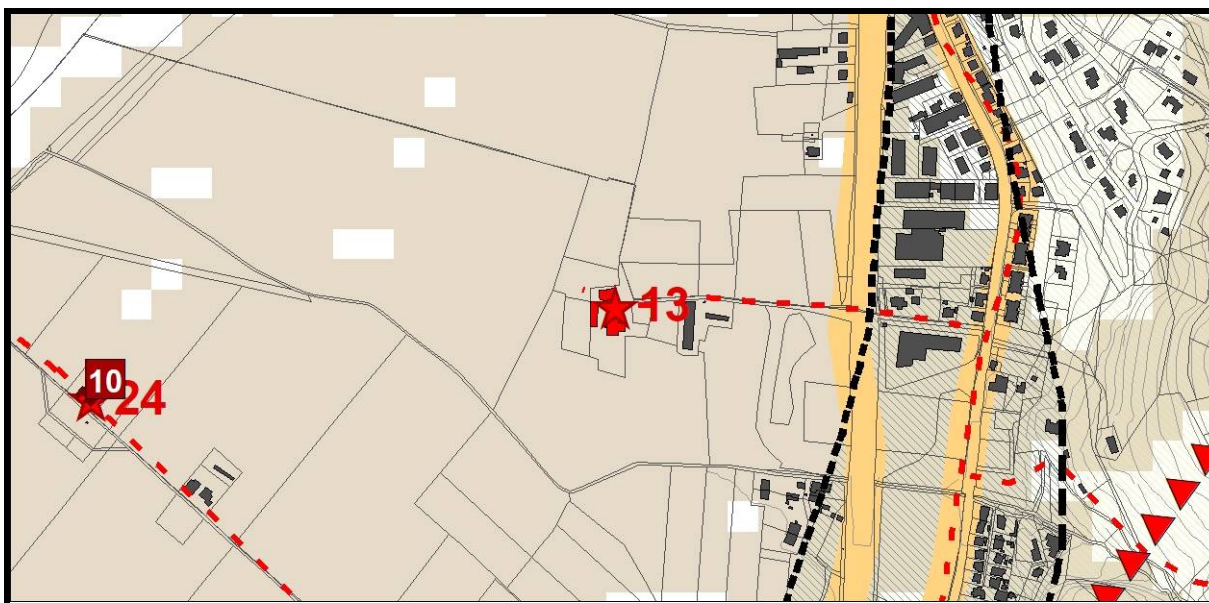

**DOCUMENTAZIONE FOTOGRAFICA**

**PUNTI DI RIPRESA FOTOGRAFICA**

(planimetria a scala adeguata con coni fotografici)



**Foto 01**



**Foto 02**



**Foto 03**

**QUADRO EMERGENZE STORICO ARCHITETTONICHE DEL PTCP**

NOME	
TIPO	
CODICE	
NOTE	

**VINCOLI E CLASSIFICAZIONI PIANI SOVRAORDINATI INERENTI IL MANUFATTO**

D.Lgs. 42/2004	<input type="checkbox"/> Art. 136 <input type="checkbox"/> Art. 142
SIC	<b>No</b>
ZRC	<b>No</b>
AREA DI STUDIO	<b>Si</b>
VINCOLO IDROGEOLOGICO	<b>No</b>
PAI	<b>No</b>
FASCE DI RISPETTO STRADALE	<b>No</b>
FASCE DI RISPETTO CIMITERIALE	<b>No</b>
ALTRO	Aree di particolare interesse agricolo Vedute da fonti letterarie ad ampio spettro

**COLLOCAZIONE OROGRAFICA DEL MANUFATTO ED INTERVISIBILITA'**

PIANURA	<input checked="" type="checkbox"/>
FONDOVALLE	<input type="checkbox"/>
MEZZACOSTA	<input type="checkbox"/>
SOMMITA' COLLINARE	<input type="checkbox"/>
CRINALE	<input type="checkbox"/>
ALTRO	<input type="checkbox"/>

**DESCRIZIONE DEL MANUFATTO**

CASA RURALE:	<input checked="" type="checkbox"/>
CHIESA	<input type="checkbox"/>
VILLA PADRONALE	<input type="checkbox"/>
ANNESSO:	<input checked="" type="checkbox"/>
STALLA	<input type="checkbox"/>
FIENILE	<input type="checkbox"/>
STRUTTURA MILITARE	<input type="checkbox"/>
MOLINO	<input type="checkbox"/>
TORRE	<input type="checkbox"/>
CONVENTO	<input type="checkbox"/>
COMPLESSO RELIGIOSO	<input type="checkbox"/>
PIEVE	<input type="checkbox"/>
FONTANILE	<input type="checkbox"/>
MANUFATTI VOTIVI	<input type="checkbox"/>

ALTRO: <b>Pozzo</b>	<input checked="" type="checkbox"/>
---------------------	-------------------------------------

**CLASSIFICAZIONE DEL MANUFATTO AI SENSI DELLA D.G.R. 420/2007**

Edilizia ordinaria Tradizionale Prevalentemente Integra - <b>ETPI</b>	<input type="checkbox"/>
Edilizia ordinaria Tradizionale Prevalentemente Alterata - <b>ETPA</b>	<input checked="" type="checkbox"/>
Edilizia ordinaria recente , totalmente alterata – <b>ET/A</b>	<input type="checkbox"/>
Edilizia Speciale monumentale Atipica	<input type="checkbox"/>
Edilizia storico produttiva	<input type="checkbox"/>
ALTRO	<input type="checkbox"/>

**STATO DI CONSERVAZIONE DEL MANUFATTO**

RUDERE (AI SENSI DEL R.R. 9/2008)	<input type="checkbox"/>
PARZIALMENTE CROLLATO	<input type="checkbox"/>
SUFFICIENTE	<input type="checkbox"/>
BUONO	<input type="checkbox"/>
OTTIMO	<input checked="" type="checkbox"/>

**MATERIALIE TIPOLOGIE**

NUMERO PIANI	<b>1</b>
COPERTURA	<b>Falde a capanna / tetto piano</b>
PARAMENTI ESTERNI	<b>Pietra - Mattone - Intonaco</b>
PAVIMENTAZIONI ESTERNE	<b>Ghiaia - Cotto</b>
APERTURE ESTERNE	<b>Finestre con persiane</b>
SCALE ESTERNE	<b>No</b>
ALTRO	<b>Complesso costituito da casa colonica, altro corpo ad andamento longitudinale e pozzo</b>

**ACCESSIBILITA'**

FRONTE STRADA	<input type="checkbox"/>
STRADA STATALE	<input type="checkbox"/>
STRADA PROVINCIALE	<input type="checkbox"/>
STRADA COMUNALE	<input type="checkbox"/>
STRADA VICINALE	<input checked="" type="checkbox"/>
STRADA INTERPODERALE	<input type="checkbox"/>
STRADA PANORAMICA CENSITA DAL PTCP	<input type="checkbox"/>
VIABILITA' DI SERVIZIO	<input type="checkbox"/>
CORTE	<input type="checkbox"/>

PERTINENZA	
ALTRO	

**AREE DI PERTINENZA**

AREA DI PERTINENZA NON RILEVABILE	
ASSENTE	
GIARDINO	<input checked="" type="checkbox"/>
AIA	
ORTO	
PRESENZA DI ALTRI EDIFICI (SCHEDA NUM. 13A - 13B)	<input checked="" type="checkbox"/>
PRESENZE ARBOREE VINCOLATE	
PISCINA	<input checked="" type="checkbox"/>
RECINZIONE	<input checked="" type="checkbox"/>
ALTRO	

**ATTUALE USO DEL MANUFATTO**

RESIDENZA	
AGRITURISMO	
ATTIVITA' PRODUTTIVA	
SERVIZI	
NON UTILIZZATO	
RICETTIVITA' EXTRA ALBERGHIERA	<input checked="" type="checkbox"/>
ALTRO	

**DEGRADO STRUTTURALE**

ASSENTE	<input checked="" type="checkbox"/>
BASSO	
MEDIO	
ALTO	

**INCOGRUITA'**

ASSENTI	
PRESENTI	<input checked="" type="checkbox"/>

**VALUTAZIONI**

INCOERENZA CON I CARATTERI TIPO-MORFOLOGICI	<input checked="" type="checkbox"/>
RILEVANZA MORFOLOGICA-ARCHITETTONICA	<input checked="" type="checkbox"/>

**INTERVENTI AMMISSIBILI SUL MANUFATTO (definiti ai sensi di quanto previsto dalla D.G.R. 420/2007)**

Art. 12 DGR 420/2007	
Art. 13 DGR 420/2007	

**NOTE:**

**NUMERO QUADRANTE:** Deruta Sud

**COMUNE:** Deruta

**LOCALITA':** Strada del Bestiale - Castelleone sud-est

**INDIVIDUAZIONE CATASTALE:** Fg. 35 Part. 43

**DENOMINAZIONE:**

**TOPONIMO:**

**VIA:**

**DATA DI RILEVAZIONE:** (27/06/2014)

**INQUADRAMENTO CARTOGRAFICO**

CARTOGRAFIA SCALA 1: 10.000 / 1: 2.000

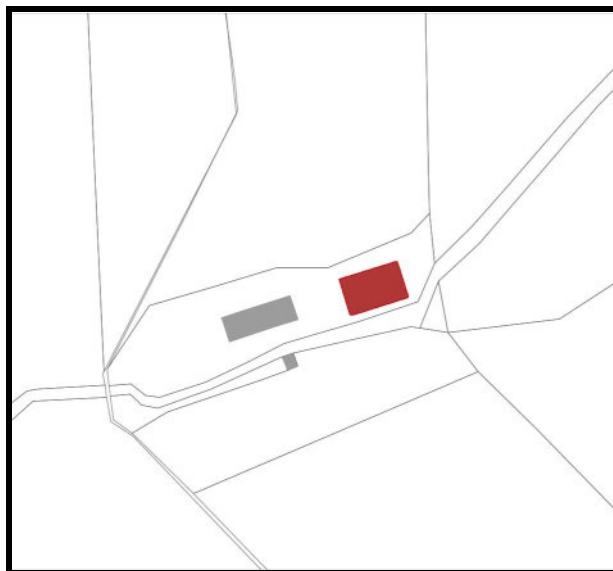
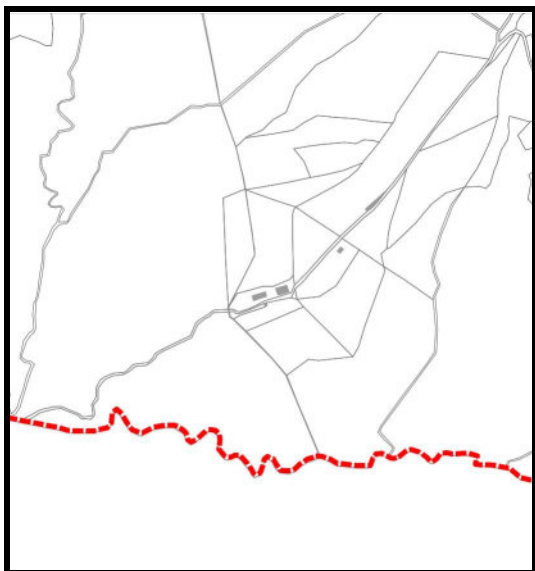

CARTOGRAFIA PRG PARTE STRUTTURALE - Estratto Carta dei Contenuti Paesaggistici

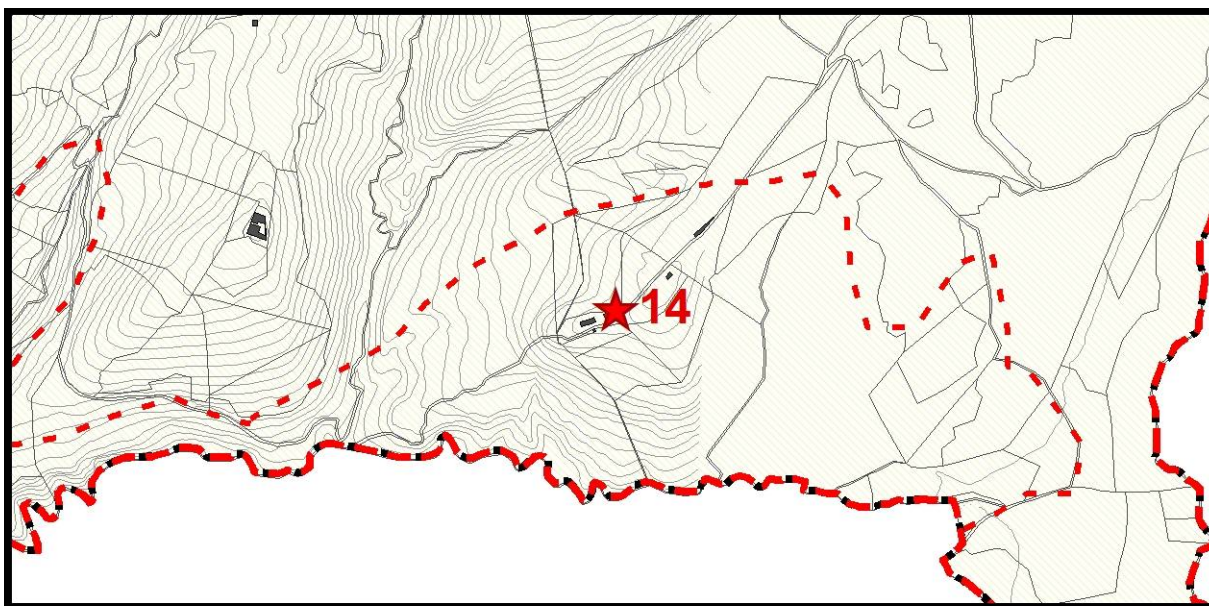

**DOCUMENTAZIONE FOTOGRAFICA**

**PUNTI DI RIPRESA FOTOGRAFICA**

(planimetria a scala adeguata con coni fotografici)



**Foto 01**



**Foto 02**



**Foto 03**



**Foto 04**

**QUADRO EMERGENZE STORICO ARCHITETTONICHE DEL PTCP**

NOME	
TIPO	
CODICE	
NOTE	

**VINCOLI E CLASSIFICAZIONI PIANI SOVRAORDINATI INERENTI IL MANUFATTO**

D.Lgs. 42/2004	<input type="checkbox"/> Art. 136 <input type="checkbox"/> Art. 142
SIC	<b>No</b>
ZRC	<b>No</b>
AREA DI STUDIO	<b>No</b>
VINCOLO IDROGEOLOGICO	<b>Si</b>
PAI	<b>No</b>
FASCE DI RISPETTO STRADALE	<b>No</b>
FASCE DI RISPETTO CIMITERIALE	<b>No</b>
ALTRO	<b>Classe 4a esterna alle aree art. 14 PUT - elevata diversità floristico vegetazionale</b>

**COLLOCAZIONE OROGRAFICA DEL MANUFATTO ED INTERVISIBILITA'**

PIANURA	
FONDOVALLE	

MEZZACOSTA	<input checked="" type="checkbox"/>
SOMMITA' COLLINARE	<input type="checkbox"/>
CRINALE	<input type="checkbox"/>
ALTRO	<input type="checkbox"/>

**DESCRIZIONE DEL MANUFATTO**

CASA RURALE	<input checked="" type="checkbox"/>
CHIESA	<input type="checkbox"/>
VILLA PADRONALE	<input type="checkbox"/>
ANNESSO	<input type="checkbox"/>
STALLA	<input type="checkbox"/>
FIENILE	<input type="checkbox"/>
STRUTTURA MILITARE	<input type="checkbox"/>
MOLINO	<input type="checkbox"/>
TORRE	<input type="checkbox"/>
CONVENTO	<input type="checkbox"/>
COMPLESSO RELIGIOSO	<input type="checkbox"/>
PIEVE	<input type="checkbox"/>
FONTANILE	<input type="checkbox"/>
MANUFATTI VOTIVI	<input type="checkbox"/>
ALTRO	<input type="checkbox"/>

**CLASSIFICAZIONE DEL MANUFATTO AI SENSI DELLA D.G.R. 420/2007**

Edilizia ordinaria Tradizionale Prevalentemente Integra - <b>ETPI</b>	<input checked="" type="checkbox"/>
Edilizia ordinaria Tradizionale Prevalentemente Alterata - <b>ETPA</b>	<input type="checkbox"/>
Edilizia ordinaria recente, totalmente alterata – <b>ET/A</b>	<input type="checkbox"/>
Edilizia Speciale monumentale Atipica	<input type="checkbox"/>
Edilizia storico produttiva	<input type="checkbox"/>
ALTRO	<input type="checkbox"/>

**STATO DI CONSERVAZIONE DEL MANUFATTO**

RUDERE (AI SENSI DEL R.R. 9/2008)	<input type="checkbox"/>
PARZIALMENTE CROLLATO	<input type="checkbox"/>
SUFFICIENTE	<input type="checkbox"/>
BUONO	<input type="checkbox"/>
OTTIMO	<input checked="" type="checkbox"/>

**MATERIALIE TIPOLOGIE**

NUMERO PIANI	2
COPERTURA	Falde a capanna
PARAMENTI ESTERNI	Pietra
PAVIMENTAZIONI ESTERNE	Ghiaia e Cemento
APERTURE ESTENE	Finestre con scuri interni
SCALE ESTERNE	
ALTRO	

**ACCESSIBILITA'**

FRONTE STRADA	
STRADA STATALE	
STRADA PROVINCIALE	
STRADA COMUNALE	
STRADA VICINALE	
STRADA INTERPODERALE	<input checked="" type="checkbox"/>
STRADA PANORAMICA CENSITA DAL PTCP	
VIABILITA' DI SERVIZIO	
CORTE	<input checked="" type="checkbox"/>
PERTINENZA	
ALTRO	

**AREE DI PERTINENZA**

AREA DI PERTINENZA NON RILEVABILE	
ASSENTE	
GIARDINO	<input checked="" type="checkbox"/>
AIA	
ORTO	<input checked="" type="checkbox"/>
PRESENZA DI ALTRI EDIFICI (SCHEDA NUM. ____)	
PRESENZE ARBOREE VINCOLATE	
PISCINA	<input checked="" type="checkbox"/>
RECINZIONE	<input checked="" type="checkbox"/>
ALTRO	

**ATTUALE USO DEL MANUFATTO**

RESIDENZA	<input checked="" type="checkbox"/>
AGRITURISMO	<input type="checkbox"/>
ATTIVITA' PRODUTTIVA	<input type="checkbox"/>
SERVIZI	<input type="checkbox"/>
NON UTILIZZATO	<input type="checkbox"/>
RICETTIVITA' EXTRA ALBERGHIERA	<input type="checkbox"/>
ALTRO	<input type="checkbox"/>

**DEGRADO STRUTTURALE**

ASSENTE	<input checked="" type="checkbox"/>
BASSO	<input type="checkbox"/>
MEDIO	<input type="checkbox"/>
ALTO	<input type="checkbox"/>

**INCOGRUITA'**

ASSENTI	<input checked="" type="checkbox"/>
PRESENTI	<input type="checkbox"/>

**VALUTAZIONI**

INCOERENZA CON I CARATTERI TIPO-MORFOLOGICI	<input type="checkbox"/>
RILEVANZA MORFOLOGICA-ARCHITETTONICA	<input checked="" type="checkbox"/>

**INTERVENTI AMMISSIBILI SUL MANUFATTO (definiti ai sensi di quanto previsto dalla D.G.R. 420/2007)**

Art. 12 DGR 420/2007	<input checked="" type="checkbox"/>
Art. 13 DGR 420/2007	<input type="checkbox"/>

**NOTE:**

**NUMERO QUADRANTE:** Deruta Nord

**COMUNE:** Deruta

**LOCALITA':** Casale (Viale sud)

**INDIVIDUAZIONE CATASTALE:** Fg. 2 Part. 206

**DENOMINAZIONE:** Casa Santocchia

**TOPONIMO:**

**VIA:** Strada esterna vicinale San Filippo

**DATA DI RILEVAZIONE:** (04/07/2014)

**INQUADRAMENTO CARTOGRAFICO**

CARTOGRAFIA SCALA 1: 10.000 / 1: 2.000

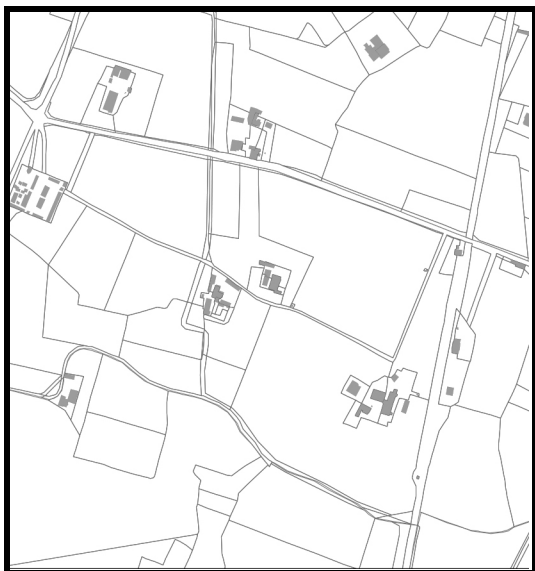

CARTOGRAFIA PRG PARTE STRUTTURALE - Estratto Carta dei Contenuti Paesaggistici

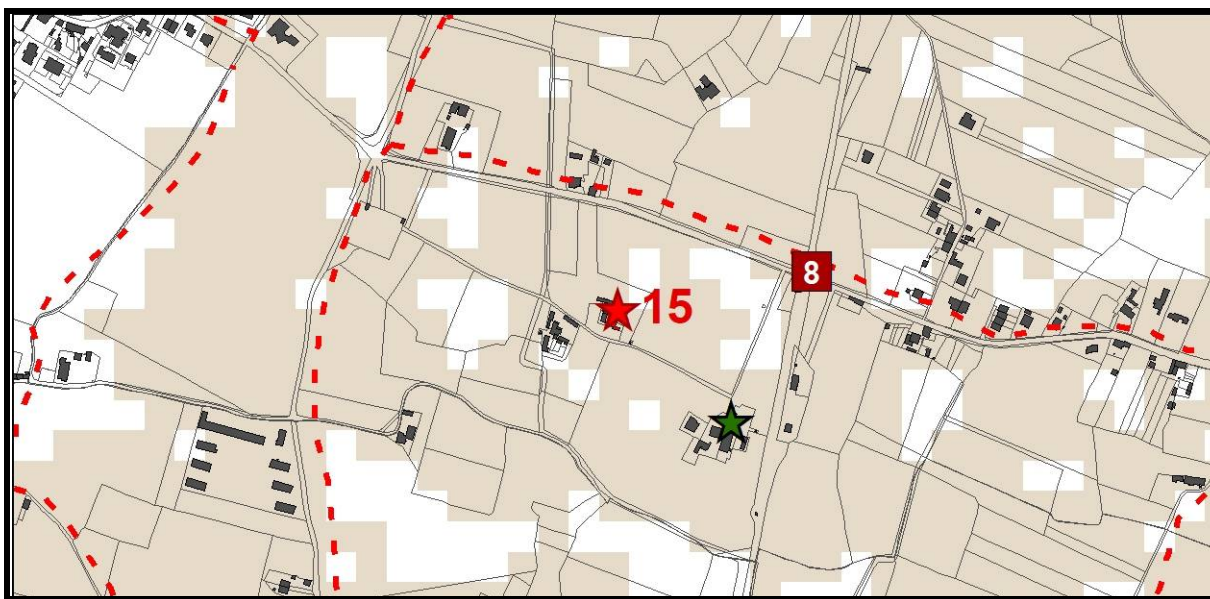

**DOCUMENTAZIONE FOTOGRAFICA**

**PUNTI DI RIPRESA FOTOGRAFICA**

(planimetria a scala adeguata con coni fotografici)



**Foto 01**



**Foto 02**

**QUADRO EMERGENZE STORICO ARCHITETTONICHE DEL PTCP**

NOME	
TIPO	
CODICE	
NOTE	

**VINCOLI E CLASSIFICAZIONI PIANI SOVRAORDINATI INERENTI IL MANUFATTO**

D.Lgs. 42/2004	<input type="checkbox"/> Art. 136	<input type="checkbox"/> Art. 142
SIC	<b>No</b>	
ZRC	<b>No</b>	
AREA DI STUDIO	<b>No</b>	
VINCOLO IDROGEOLOGICO	<b>No</b>	
PAI	<b>No</b>	
FASCE DI RISPETTO	<b>No</b>	

STRADALE	
FASCE DI RISPETTO CIMITERIALE	<b>No</b>
ALTRO	<b>Aree di particolare interesse agricolo Vedute da fonti letterarie ad ampio spettro</b>

**COLLOCAZIONE OROGRAFICA DEL MANUFATTO ED INTERVISIBILITA'**

PIANURA	<input checked="" type="checkbox"/>
FONDOVALLE	<input type="checkbox"/>
MEZZACOSTA	<input type="checkbox"/>
SOMMITA' COLLINARE	<input type="checkbox"/>
CRINALE	<input type="checkbox"/>
ALTRO	<input type="checkbox"/>

**DESCRIZIONE DEL MANUFATTO**

CASA RURALE	<input type="checkbox"/>
CHIESA	<input type="checkbox"/>
VILLA PADRONALE	<input checked="" type="checkbox"/>
ANNESSO	<input type="checkbox"/>
STALLA	<input type="checkbox"/>
FIENILE	<input type="checkbox"/>
STRUTTURA MILITARE	<input type="checkbox"/>
MOLINO	<input type="checkbox"/>
TORRE	<input type="checkbox"/>
CONVENTO	<input type="checkbox"/>
COMPLESSO RELIGIOSO	<input type="checkbox"/>
PIEVE	<input type="checkbox"/>
FONTANILE	<input type="checkbox"/>
MANUFATTI VOTIVI	<input type="checkbox"/>
ALTRO	<input type="checkbox"/>

**CLASSIFICAZIONE DEL MANUFATTO AI SENSI DELLA D.G.R. 420/2007**

Edilizia ordinaria Tradizionale Prevalentemente Integra - <b>ETPI</b>	<input checked="" type="checkbox"/>
Edilizia ordinaria Tradizionale Prevalentemente Alterata - <b>ETPA</b>	<input type="checkbox"/>
Edilizia ordinaria recente , totalmente alterata – <b>ET/A</b>	<input type="checkbox"/>
Edilizia Speciale monumentale Atipica	<input type="checkbox"/>
Edilizia storico produttiva	<input type="checkbox"/>

ALTRO	
-------	--

**STATO DI CONSERVAZIONE DEL MANUFATTO**

RUDERE (AI SENSI DEL R.R. 9/2008)	
PARZIALMENTE CROLLATO	
SUFFICIENTE	
BUONO	
OTTIMO	<input checked="" type="checkbox"/>

**MATERIALIE TIPOLOGIE**

NUMERO PIANI	<b>3</b>
COPERTURA	<b>Padiglione</b>
PARAMENTI ESTERNI	<b>Pietra - Mattoni</b>
PAVIMENTAZIONI ESTERNE	<b>Ghiaia</b>
APERTURE ESTERNE	<b>Finestre con persiane</b>
SCALE ESTERNE	
ALTRO	

**ACCESSIBILITA'**

FRONTE STRADA	
STRADA STATALE	
STRADA PROVINCIALE	
STRADA COMUNALE	
STRADA VICINALE	<input checked="" type="checkbox"/>
STRADA INTERPODERALE	
STRADA PANORAMICA CENSITA DAL PTCP	
VIABILITA' DI SERVIZIO	
CORTE	
PERTINENZA	
ALTRO	

**AREE DI PERTINENZA**

AREA DI PERTINENZA NON RILEVABILE	
ASSENTE	
GIARDINO	
AIA	<input checked="" type="checkbox"/>

ORTO	
PRESENZA DI ALTRI EDIFICI (SCHEDA NUM. ____)	
PRESENZE ARBOREE VINCOLATE	
PISCINA	
RECINZIONE	
ALTRO	

**ATTUALE USO DEL MANUFATTO**

RESIDENZA	<input checked="" type="checkbox"/>
AGRITURISMO	
ATTIVITA' PRODUTTIVA	
SERVIZI	
NON UTILIZZATO	
RICETTIVITA' EXTRA ALBERGHIERA	
ALTRO	

**DEGRADO STRUTTURALE**

ASSENTE	<input checked="" type="checkbox"/>
BASSO	
MEDIO	
ALTO	

**INCOGRUITA'**

ASSENTI	
PRESENTI	<input checked="" type="checkbox"/>

**VALUTAZIONI**

INCOERENZA CON I CARATTERI TIPO-MORFOLOGICI	
RILEVANZA MORFOLOGICA-ARCHITETTONICA	<input checked="" type="checkbox"/>

**INTERVENTI AMMISSIBILI SUL MANUFATTO (definiti ai sensi di quanto previsto dalla D.G.R. 420/2007)**

Art. 12 DGR 420/2007	<input checked="" type="checkbox"/>
Art. 13 DGR 420/2007	

**NOTE:**

**NUMERO QUADRANTE:** Deruta Sud

**COMUNE:** Deruta

**LOCALITA':** Il Bestiale - Castelleone ovest

**INDIVIDUAZIONE CATASTALE:** Fg. 34 Part. 38

**DENOMINAZIONE:**

**TOPONIMO:**

**VIA:**

**DATA DI RILEVAZIONE:** (27/06/2014)

**INQUADRAMENTO CARTOGRAFICO**

CARTOGRAFIA SCALA 1: 10.000 / 1: 2.000

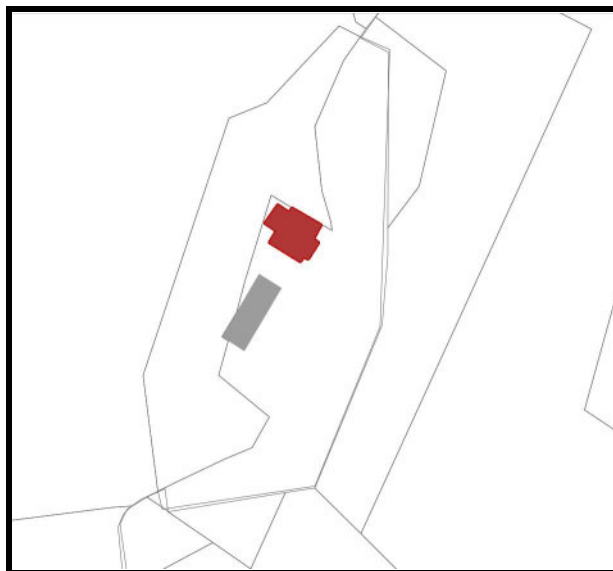

CARTOGRAFIA PRG PARTE STRUTTURALE - Estratto Carta dei Contenuti Paesaggistici

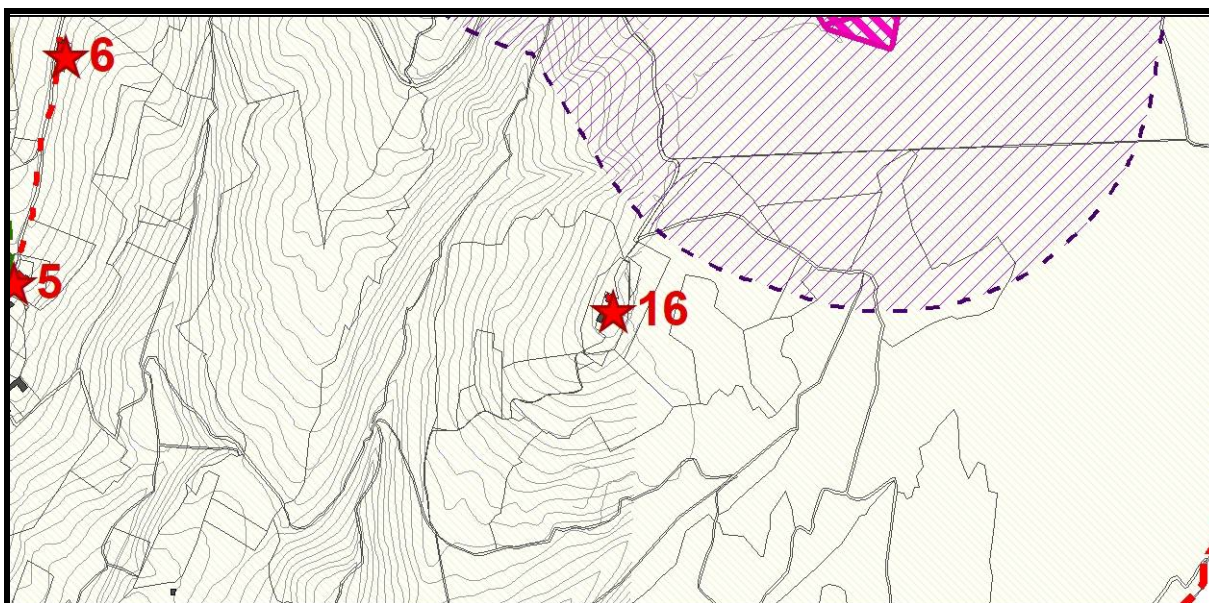

**DOCUMENTAZIONE FOTOGRAFICA**

**PUNTI DI RIPRESA FOTOGRAFICA**

(planimetria a scala adeguata con coni fotografici)



**Foto 01**



**Foto 02**

**QUADRO EMERGENZE STORICO ARCHITETTONICHE DEL PTCP**

NOME	
TIPO	
CODICE	
NOTE	

**VINCOLI E CLASSIFICAZIONI PIANI SOVRAORDINATI INERENTI IL MANUFATTO**

D.Lgs. 42/2004	<input type="checkbox"/> Art. 136 <input type="checkbox"/> Art. 142
SIC	<b>No</b>
ZRC	<b>No</b>
AREA DI STUDIO	<b>No</b>
VINCOLO IDROGEOLOGICO	<b>Si</b>
PAI	<b>No</b>
FASCE DI RISPETTO STRADALE	<b>No</b>
FASCE DI RISPETTO CIMITERIALE	<b>No</b>
ALTRO	<b>Classe 4a esterna alle aree art. 14 PUT - elevata diversità floristico vegetazionale</b>

**COLLOCAZIONE OROGRAFICA DEL MANUFATTO ED INTERVISIBILITA'**

PIANURA	
FONDOVALLE	
MEZZACOSTA	
SOMMITA' COLLINARE	<input checked="" type="checkbox"/>
CRINALE	
ALTRO	

**DESCRIZIONE DEL MANUFATTO**

CASA RURALE	<input checked="" type="checkbox"/>
CHIESA	
VILLA PADRONALE	
ANNESSO	
STALLA	
FIENILE	
STRUTTURA MILITARE	
MOLINO	
TORRE	
CONVENTO	
COMPLESSO RELIGIOSO	
PIEVE	
FONTANILE	
MANUFATTI VOTIVI	
ALTRO	

**CLASSIFICAZIONE DEL MANUFATTO AI SENSI DELLA D.G.R. 420/2007**

Edilizia ordinaria Tradizionale Prevalentemente Integra - <b>ETPI</b>	
Edilizia ordinaria Tradizionale Prevalentemente Alterata - <b>ETPA</b>	<input checked="" type="checkbox"/>
Edilizia ordinaria recente, totalmente alterata – <b>ET/A</b>	
Edilizia Speciale monumentale Atipica	
Edilizia storico produttiva	
ALTRO	

**STATO DI CONSERVAZIONE DEL MANUFATTO**

RUDERE (AI SENSI DEL R.R. 9/2008)	
PARZIALMENTE CROLLATO	

SUFFICIENTE	
BUONO	
OTTIMO	<input checked="" type="checkbox"/>

**MATERIALIE TIPOLOGIE**

NUMERO PIANI	<b>3</b>
COPERTURA	<b>Falde a capanna</b>
PARAMENTI ESTERNI	<b>Pietra</b>
PAVIMENTAZIONI ESTERNE	<b>Assenti</b>
APERTURE ESTERNE	<b>Finestre con scuri</b>
SCALE ESTERNE	<b>Si</b>
ALTRO	

**ACCESSIBILITA'**

FRONTE STRADA	
STRADA STATALE	
STRADA PROVINCIALE	
STRADA COMUNALE	
STRADA VICINALE	
STRADA INTERPODERALE	<input checked="" type="checkbox"/>
STRADA PANORAMICA CENSITA DAL PTCP	
VIABILITA' DI SERVIZIO	
CORTE	<input checked="" type="checkbox"/>
PERTINENZA	
ALTRO	

**AREE DI PERTINENZA**

AREA DI PERTINENZA NON RILEVABILE	
ASSENTE	
GIARDINO	<input checked="" type="checkbox"/>
AIA	
ORTO	
PRESENZA DI ALTRI EDIFICI (SCHEDA NUM. ____)	
PRESENZE ARBOREE VINCOLATE	
PISCINA	
RECINZIONE	

ALTRO	
-------	--

**ATTUALE USO DEL MANUFATTO**

RESIDENZA	<input checked="" type="checkbox"/>
AGRITURISMO	<input type="checkbox"/>
ATTIVITA' PRODUTTIVA	<input type="checkbox"/>
SERVIZI	<input type="checkbox"/>
NON UTILIZZATO	<input type="checkbox"/>
RICETTIVITA' EXTRA ALBERGHIERA	<input type="checkbox"/>
ALTRO	<input type="checkbox"/>

**DEGRADO STRUTTURALE**

ASSENTE	<input checked="" type="checkbox"/>
BASSO	<input type="checkbox"/>
MEDIO	<input type="checkbox"/>
ALTO	<input type="checkbox"/>

**INCOGRUITA'**

ASSENTI	<input checked="" type="checkbox"/>
PRESENTI	<input type="checkbox"/>

**VALUTAZIONI**

INCOERENZA CON I CARATTERI TIPO-MORFOLOGICI	<input type="checkbox"/>
RILEVANZA MORFOLOGICA-ARCHITETTONICA	<input checked="" type="checkbox"/>

**INTERVENTI AMMISSIBILI SUL MANUFATTO (definiti ai sensi di quanto previsto dalla D.G.R. 420/2007)**

Art. 12 DGR 420/2007	<input type="checkbox"/>
Art. 13 DGR 420/2007	<input checked="" type="checkbox"/>

**NOTE:**

**NUMERO QUADRANTE:** Deruta Nord

**COMUNE:** Deruta

**LOCALITA':** Fanciullata

**INDIVIDUAZIONE CATASTALE:** Fg. 18 Part. 245

**DENOMINAZIONE:** Casa Boccali

**TOPONIMO:**

**VIA:** Strada Marcianese Sud

**DATA DI RILEVAZIONE:** (28/11/2014)

**INQUADRAMENTO CARTOGRAFICO**

CARTOGRAFIA SCALA 1: 10.000 / 1: 2.000

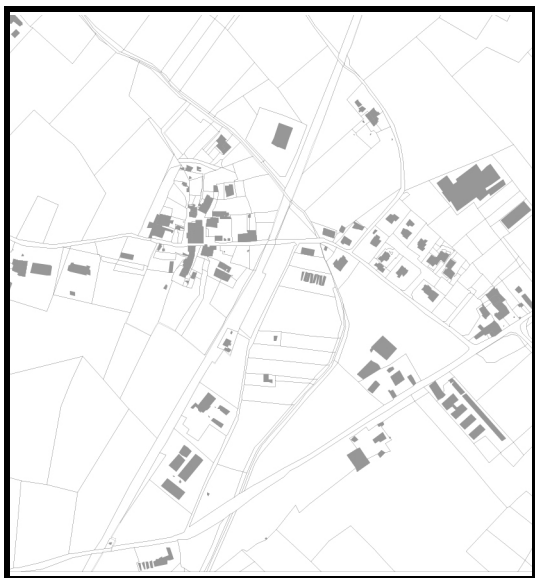

CARTOGRAFIA PRG PARTE STRUTTURALE - Estratto Carta dei Contenuti Paesaggistici

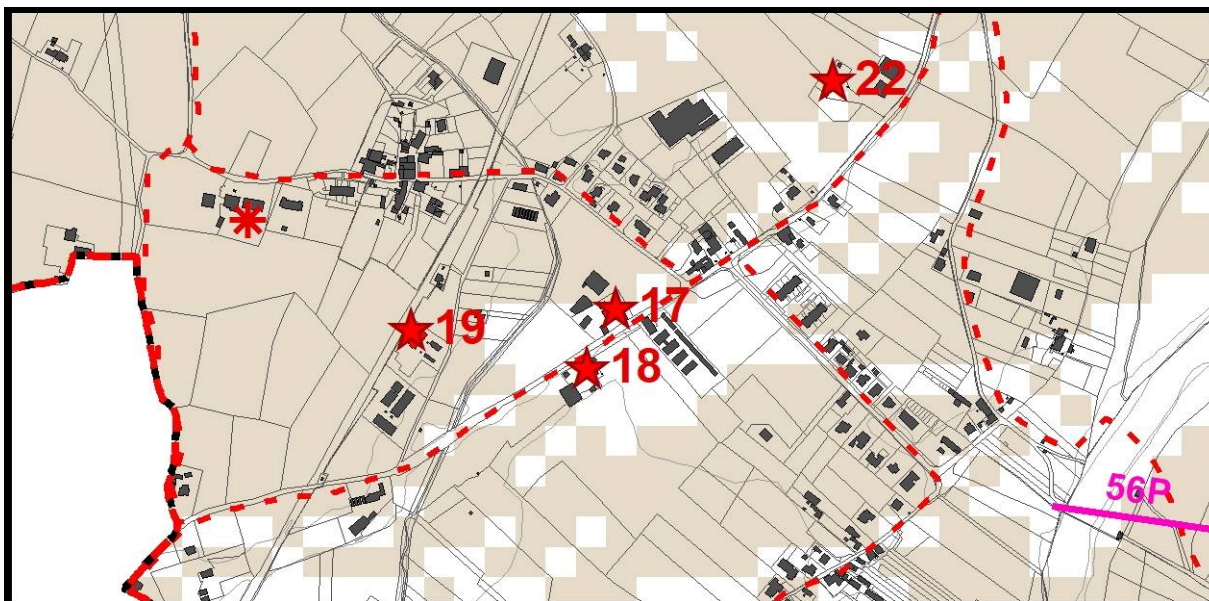

**DOCUMENTAZIONE FOTOGRAFICA**

**PUNTI DI RIPRESA FOTOGRAFICA**

(planimetria a scala adeguata con coni fotografici)



**Foto 01**



**Foto 02**

**QUADRO EMERGENZE STORICO ARCHITETTONICHE DEL PTCP**

NOME	
TIPO	
CODICE	
NOTE	

**VINCOLI E CLASSIFICAZIONI PIANI SOVRAORDINATI INERENTI IL MANUFATTO**

D.Lgs. 42/2004	<input type="checkbox"/> Art. 136 <input type="checkbox"/> Art. 142
SIC	<b>No</b>
ZRC	<b>No</b>
AREA DI STUDIO	<b>No</b>
VINCOLO IDROGEOLOGICO	<b>No</b>
PAI	<b>No</b>
FASCE DI RISPETTO STRADALE	<b>No</b>
FASCE DI RISPETTO CIMITERIALE	<b>No</b>
ALTRO	<b>Vedute da fonti letterarie ad ampio spettro</b> <b>Viabilità storica</b>

**COLLOCAZIONE OROGRAFICA DEL MANUFATTO ED INTERVISIBILITA'**

PIANURA	<input checked="" type="checkbox"/>
FONDOVALLE	<input type="checkbox"/>
MEZZACOSTA	<input type="checkbox"/>
SOMMITA' COLLINARE	<input type="checkbox"/>

CRINALE	
ALTRO	

**DESCRIZIONE DEL MANUFATTO**

CASA RURALE	
CHIESA	
VILLA PADRONALE	X
ANNESSO	
STALLA	
FIENILE	
STRUTTURA MILITARE	
MOLINO	
TORRE	
CONVENTO	
COMPLESSO RELIGIOSO	
PIEVE	
FONTANILE	
MANUFATTI VOTIVI	
ALTRO	

**CLASSIFICAZIONE DEL MANUFATTO AI SENSI DELLA D.G.R. 420/2007**

Edilizia ordinaria Tradizionale Prevalentemente Integra - <b>ETPI</b>	X
Edilizia ordinaria Tradizionale Prevalentemente Alterata - <b>ETPA</b>	
Edilizia ordinaria recente, totalmente alterata – <b>ET/A</b>	
Edilizia Speciale monumentale Atipica	
Edilizia storico produttiva	
ALTRO	

**STATO DI CONSERVAZIONE DEL MANUFATTO**

RUDERE (AI SENSI DEL R.R. 9/2008)	
PARZIALMENTE CROLLATO	
SUFFICIENTE	
BUONO	
OTTIMO	X

**MATERIALIE TIPOLOGIE**

NUMERO PIANI	3
--------------	---

COPERTURA	<b>Padiglione</b>
PARAMENTI ESTERNI	<b>Intonaco - Mattoni</b>
PAVIMENTAZIONI ESTERNE	<b>Ghiaia</b>
APERTURE ESTERNE	<b>Persiane</b>
SCALE ESTERNE	<b>No</b>
ALTRO	

**ACCESSIBILITA'**

FRONTE STRADA	
STRADA STATALE	
STRADA PROVINCIALE	<input checked="" type="checkbox"/>
STRADA COMUNALE	<input checked="" type="checkbox"/>
STRADA VICINALE	
STRADA INTERPODERALE	
STRADA PANORAMICA CENSITA DAL PTCP	
VIABILITA' DI SERVIZIO	
CORTE	<input checked="" type="checkbox"/>
PERTINENZA	<input checked="" type="checkbox"/>
ALTRO	

**AREE DI PERTINENZA**

AREA DI PERTINENZA NON RILEVABILE	
ASSENTE	
GIARDINO	
AIA	
ORTO	
PRESENZA DI ALTRI EDIFICI (SCHEDA NUM. ____)	
PRESENZE ARBOREE VINCOLATE	
PISCINA	<input checked="" type="checkbox"/>
RECINZIONE	
ALTRO	

**ATTUALE USO DEL MANUFATTO**

RESIDENZA	<input checked="" type="checkbox"/>
AGRITURISMO	
ATTIVITA' PRODUTTIVA	

SERVIZI	
NON UTILIZZATO	
RICETTIVITA' EXTRA ALBERGHIERA	
ALTRO	

**DEGRADO STRUTTURALE**

ASSENTE	<input checked="" type="checkbox"/>
BASSO	
MEDIO	
ALTO	

**INCOGRUITA'**

ASSENTI	<input checked="" type="checkbox"/>
PRESENTI	

**VALUTAZIONI**

INCOERENZA CON I CARATTERI TIPO-MORFOLOGICI	
RILEVANZA MORFOLOGICA-ARCHITETTONICA	<input checked="" type="checkbox"/>

**INTERVENTI AMMISSIBILI SUL MANUFATTO (definiti ai sensi di quanto previsto dalla D.G.R. 420/2007)**

Art. 12 DGR 420/2007	<input checked="" type="checkbox"/>
Art. 13 DGR 420/2007	

**NOTE:**

**NUMERO QUADRANTE:** Deruta nord

**COMUNE:** Deruta

**LOCALITA':** Fanciullata

**INDIVIDUAZIONE CATASTALE:** Fg. 18 Part. 36

**DENOMINAZIONE:**

**TOPONIMO:**

**VIA:**

**DATA DI RILEVAZIONE:** (28/11/2014)

**INQUADRAMENTO CARTOGRAFICO**

CARTOGRAFIA SCALA 1: 10.000 / 1: 2.000

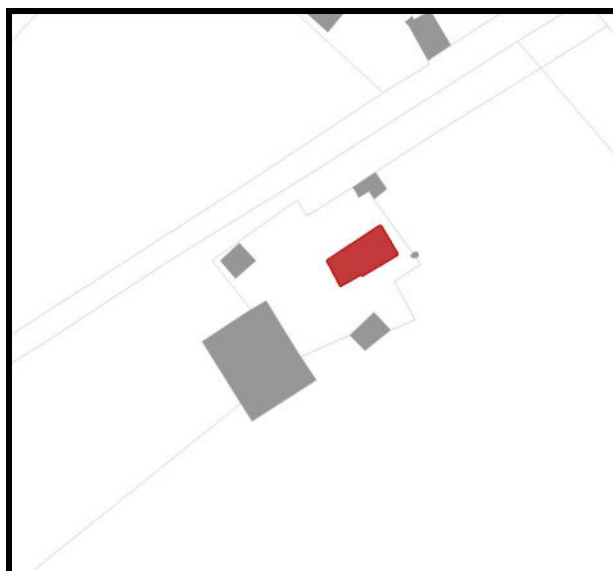
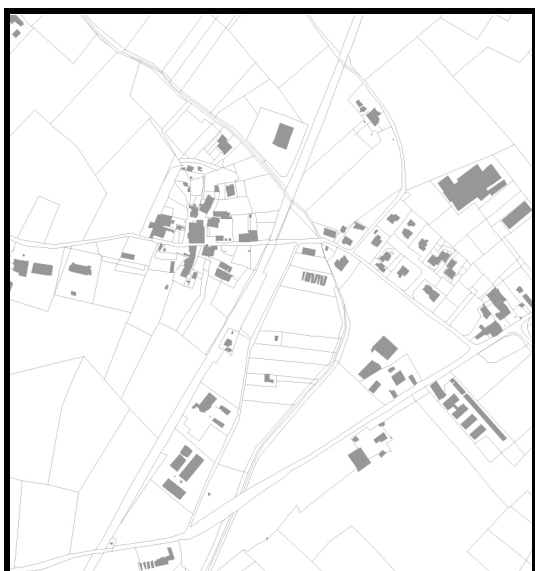

CARTOGRAFIA PRG PARTE STRUTTURALE - Estratto Carta dei Contenuti Paesaggistici

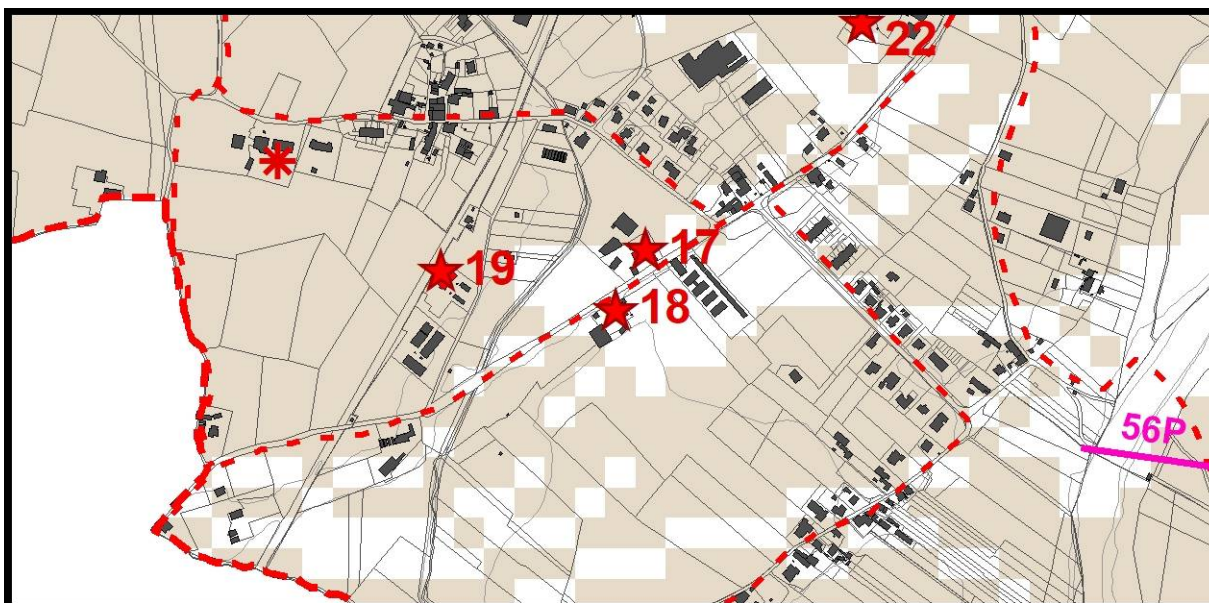

**DOCUMENTAZIONE FOTOGRAFICA**

**PUNTI DI RIPRESA FOTOGRAFICA**

(planimetria a scala adeguata con coni fotografici)



**Foto 01**



**Foto 02**

**QUADRO EMERGENZE STORICO ARCHITETTONICHE DEL PTCP**

NOME	
TIPO	
CODICE	
NOTE	

**VINCOLI E CLASSIFICAZIONI PIANI SOVRAORDINATI INERENTI IL MANUFATTO**

D.Lgs. 42/2004	<input type="checkbox"/> Art. 136 <input type="checkbox"/> Art. 142
SIC	<b>No</b>
ZRC	<b>No</b>
AREA DI STUDIO	<b>No</b>
VINCOLO IDROGEOLOGICO	<b>No</b>
PAI	<b>No</b>
FASCE DI RISPETTO STRADALE	<b>No</b>
FASCE DI RISPETTO CIMITERIALE	<b>No</b>
ALTRO	<b>Aree di particolare interesse agricolo</b>

	<b>Vedute da fonti letterarie ad ampio spettro</b> <b>Viabilità storica</b>
--	--

**COLLOCAZIONE OROGRAFICA DEL MANUFATTO ED INTERVISIBILITA'**

PIANURA	<input checked="" type="checkbox"/>
FONDOVALLE	<input type="checkbox"/>
MEZZACOSTA	<input type="checkbox"/>
SOMMITA' COLLINARE	<input type="checkbox"/>
CRINALE	<input type="checkbox"/>
ALTRO	<input type="checkbox"/>

**DESCRIZIONE DEL MANUFATTO**

CASA RURALE	<input checked="" type="checkbox"/>
CHIESA	<input type="checkbox"/>
VILLA PADRONALE	<input type="checkbox"/>
ANNESSO	<input type="checkbox"/>
STALLA	<input type="checkbox"/>
FIENILE	<input type="checkbox"/>
STRUTTURA MILITARE	<input type="checkbox"/>
MOLINO	<input type="checkbox"/>
TORRE	<input type="checkbox"/>
CONVENTO	<input type="checkbox"/>
COMPLESSO RELIGIOSO	<input type="checkbox"/>
PIEVE	<input type="checkbox"/>
FONTANILE	<input type="checkbox"/>
MANUFATTI VOTIVI	<input type="checkbox"/>
ALTRO	<input type="checkbox"/>

**CLASSIFICAZIONE DEL MANUFATTO AI SENSI DELLA D.G.R. 420/2007**

Edilizia ordinaria Tradizionale Prevalentemente Integra - <b>ETPI</b>	<input type="checkbox"/>
Edilizia ordinaria Tradizionale Prevalentemente Alterata - <b>ETPA</b>	<input checked="" type="checkbox"/>
Edilizia ordinaria recente, totalmente alterata – <b>ET/A</b>	<input type="checkbox"/>
Edilizia Speciale monumentale Atipica	<input type="checkbox"/>
Edilizia storico produttiva	<input type="checkbox"/>
ALTRO	<input type="checkbox"/>

**STATO DI CONSERVAZIONE DEL MANUFATTO**

RUDERE (AI SENSI DEL R.R. 9/2008)	
PARZIALMENTE CROLLATO	
SUFFICIENTE	
BUONO	<input checked="" type="checkbox"/>
OTTIMO	

**MATERIALIE TIPOLOGIE**

NUMERO PIANI	<b>2</b>
COPERTURA	<b>Tetto a due falde</b>
PARAMENTI ESTERNI	<b>Pietra</b>
PAVIMENTAZIONI ESTERNE	<b>Ghiaia</b>
APERTURE ESTERNE	<b>Persiane</b>
SCALE ESTERNE	<b>Si</b>
ALTRO	

**ACCESSIBILITA'**

FRONTE STRADA	
STRADA STATALE	
STRADA PROVINCIALE	<input checked="" type="checkbox"/>
STRADA COMUNALE	
STRADA VICINALE	
STRADA INTERPODERALE	
STRADA PANORAMICA CENSITA DAL PTCP	
VIABILITA' DI SERVIZIO	
CORTE	<input checked="" type="checkbox"/>
PERTINENZA	
ALTRO	

**AREE DI PERTINENZA**

AREA DI PERTINENZA NON RILEVABILE	
ASSENTE	
GIARDINO	
AIA	<input checked="" type="checkbox"/>
ORTO	
PRESENZA DI ALTRI EDIFICI (SCHEDA NUM. ____)	

PRESENZE ARBOREE VINCOLATE	
PISCINA	
RECINZIONE	<input checked="" type="checkbox"/>
ALTRO	

**ATTUALE USO DEL MANUFATTO**

RESIDENZA	<input checked="" type="checkbox"/>
AGRITURISMO	
ATTIVITA' PRODUTTIVA	
SERVIZI	
NON UTILIZZATO	
RICETTIVITA' EXTRA ALBERGHIERA	
ALTRO	

**DEGRADO STRUTTURALE**

ASSENTE	<input checked="" type="checkbox"/>
BASSO	
MEDIO	
ALTO	

**INCOGRUITA'**

ASSENTI	
PRESENTI	<input checked="" type="checkbox"/>

**VALUTAZIONI**

INCOERENZA CON I CARATTERI TIPO-MORFOLOGICI	
RILEVANZA MORFOLOGICA-ARCHITETTONICA	

**INTERVENTI AMMISSIBILI SUL MANUFATTO (definiti ai sensi di quanto previsto dalla D.G.R. 420/2007)**

Art. 12 DGR 420/2007	
Art. 13 DGR 420/2007	<input checked="" type="checkbox"/>

**NOTE:**

Presenti infissi in alluminio e cordolo in c.a.

**NUMERO QUADRANTE:** Deruta Nord

**COMUNE:** Deruta

**LOCALITA':** Fanciullata

**INDIVIDUAZIONE CATASTALE:** Fg. 18 Part. 130

**DENOMINAZIONE:**

**TOPONIMO:**

**VIA:**

**DATA DI RILEVAZIONE:** (28/11/2014)

**INQUADRAMENTO CARTOGRAFICO**

CARTOGRAFIA SCALA 1: 10.000 / 1: 2.000

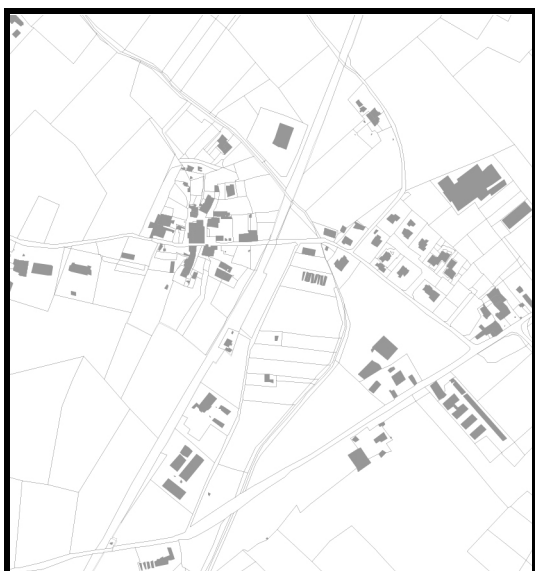

CARTOGRAFIA PRG PARTE STRUTTURALE - Estratto Carta dei Contenuti Paesaggistici

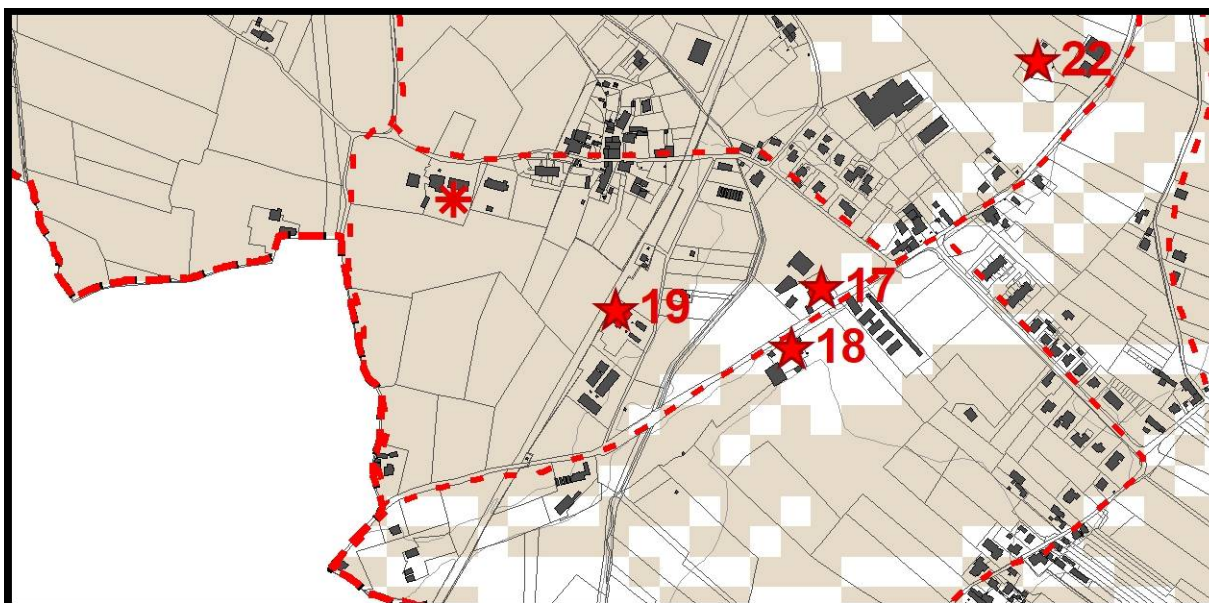

**DOCUMENTAZIONE FOTOGRAFICA**

**PUNTI DI RIPRESA FOTOGRAFICA**

(planimetria a scala adeguata con coni fotografici)



**Foto 01**



**Foto 02**



**Foto 03**

**QUADRO EMERGENZE STORICO ARCHITETTONICHE DEL PTCP**

NOME	
TIPO	
CODICE	
NOTE	

**VINCOLI E CLASSIFICAZIONI PIANI SOVRAORDINATI INERENTI IL MANUFATTO**

D.Lgs. 42/2004	<input type="checkbox"/> Art. 136 <input type="checkbox"/> Art. 142
SIC	<b>No</b>
ZRC	<b>No</b>
AREA DI STUDIO	<b>No</b>
VINCOLO IDROGEOLOGICO	<b>No</b>
PAI	<b>No</b>
FASCE DI RISPETTO STRADALE	<b>Si - Ferrovia FCU</b>
FASCE DI RISPETTO CIMITERIALE	<b>No</b>
ALTRO	<b>Vedute da fonti letterarie ad ampio spettro</b>

**COLLOCAZIONE OROGRAFICA DEL MANUFATTO ED INTERVISIBILITA'**

PIANURA	<input checked="" type="checkbox"/>
FONDOVALLE	<input type="checkbox"/>
MEZZACOSTA	<input type="checkbox"/>
SOMMITA' COLLINARE	<input type="checkbox"/>
CRINALE	<input type="checkbox"/>
ALTRO	<input type="checkbox"/>

**DESCRIZIONE DEL MANUFATTO**

CASA RURALE	<input checked="" type="checkbox"/>
CHIESA	<input type="checkbox"/>
VILLA PADRONALE	<input type="checkbox"/>
ANNESSO	<input type="checkbox"/>
STALLA	<input type="checkbox"/>
FIENILE	<input type="checkbox"/>
STRUTTURA MILITARE	<input type="checkbox"/>
MOLINO	<input type="checkbox"/>
TORRE	<input type="checkbox"/>

CONVENTO	
COMPLESSO RELIGIOSO	
PIEVE	
FONTANILE	
MANUFATTI VOTIVI	
ALTRO	

**CLASSIFICAZIONE DEL MANUFATTO AI SENSI DELLA D.G.R. 420/2007**

Edilizia ordinaria Tradizionale Prevalentemente Integra - <b>ETPI</b>	
Edilizia ordinaria Tradizionale Prevalentemente Alterata - <b>ETPA</b>	<input checked="" type="checkbox"/>
Edilizia ordinaria recente, totalmente alterata – <b>ET/A</b>	
Edilizia Speciale monumentale Atipica	
Edilizia storico produttiva	
ALTRO	

**STATO DI CONSERVAZIONE DEL MANUFATTO**

RUDERE (AI SENSI DEL R.R. 9/2008)	
PARZIALMENTE CROLLATO	
SUFFICIENTE	
BUONO	
OTTIMO	<input checked="" type="checkbox"/>

**MATERIALIE TIPOLOGIE**

NUMERO PIANI	<b>2 / 3</b>
COPERTURA	<b>Tetto a due falde / Tetto ad una falda</b>
PARAMENTI ESTERNI	<b>Mattoni</b>
PAVIMENTAZIONI ESTERNE	<b>Ghiaia</b>
APERTURE ESTERNE	<b>Scuri</b>
SCALE ESTERNE	<b>Si</b>
ALTRO	

**ACCESSIBILITA'**

FRONTE STRADA	
STRADA STATALE	
STRADA PROVINCIALE	
STRADA COMUNALE	<input checked="" type="checkbox"/>
STRADA VICINALE	<input checked="" type="checkbox"/>

STRADA INTERPODERALE	
STRADA PANORAMICA CENSITA DAL PTCP	
VIABILITA' DI SERVIZIO	
CORTE	
PERTINENZA	
ALTRO	

**AREE DI PERTINENZA**

AREA DI PERTINENZA NON RILEVABILE	
ASSENTE	
GIARDINO	<input checked="" type="checkbox"/>
AIA	<input checked="" type="checkbox"/>
ORTO	
PRESENZA DI ALTRI EDIFICI (SCHEDA NUM. ____)	
PRESENZE ARBOREE VINCOLATE	
PISCINA	
RECINZIONE	<input checked="" type="checkbox"/>
ALTRO	

**ATTUALE USO DEL MANUFATTO**

RESIDENZA	<input checked="" type="checkbox"/>
AGRITURISMO	<input checked="" type="checkbox"/>
ATTIVITA' PRODUTTIVA	
SERVIZI	
NON UTILIZZATO	
RICETTIVITA' EXTRA ALBERGHIERA	
ALTRO	

**DEGRADO STRUTTURALE**

ASSENTE	<input checked="" type="checkbox"/>
BASSO	
MEDIO	
ALTO	

**INCOGRUITA'**

ASSENTI	
PRESENTI	<input checked="" type="checkbox"/>

**VALUTAZIONI**

INCOERENZA CON I CARATTERI TIPO-MORFOLOGICI	
RILEVANZA MORFOLOGICA-ARCHITETTONICA	

**INTERVENTI AMMISSIBILI SUL MANUFATTO (definiti ai sensi di quanto previsto dalla D.G.R. 420/2007)**

Art. 12 DGR 420/2007	
Art. 13 DGR 420/2007	

**NOTE:**

Rifacimento della torretta incongruo

**NUMERO QUADRANTE:** Deruta Nord

**COMUNE:** Deruta

**LOCALITA':** Vincara - Deruta nord-est

**INDIVIDUAZIONE CATASTALE:** Fg. 10 Part. 34

**DENOMINAZIONE:** Busti I

**TOPONIMO:**

**VIA:** Strada esterna vicinale Vincara

**DATA DI RILEVAZIONE:** (04/07/2014)

**INQUADRAMENTO CARTOGRAFICO**

CARTOGRAFIA SCALA 1: 10.000 / 1: 2.000

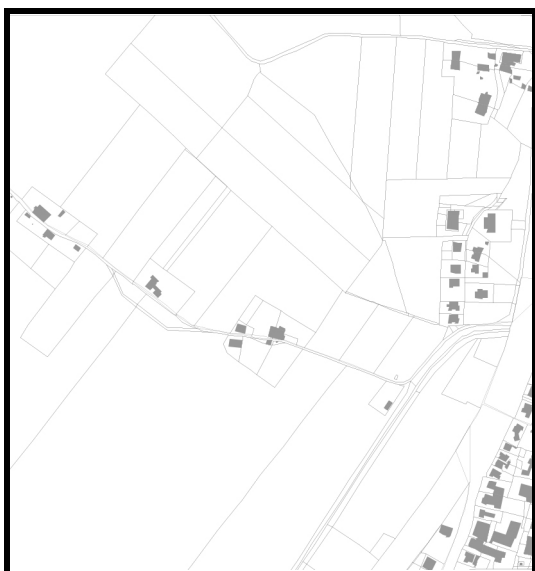

CARTOGRAFIA PRG PARTE STRUTTURALE - Estratto Carta dei Contenuti Paesaggistici

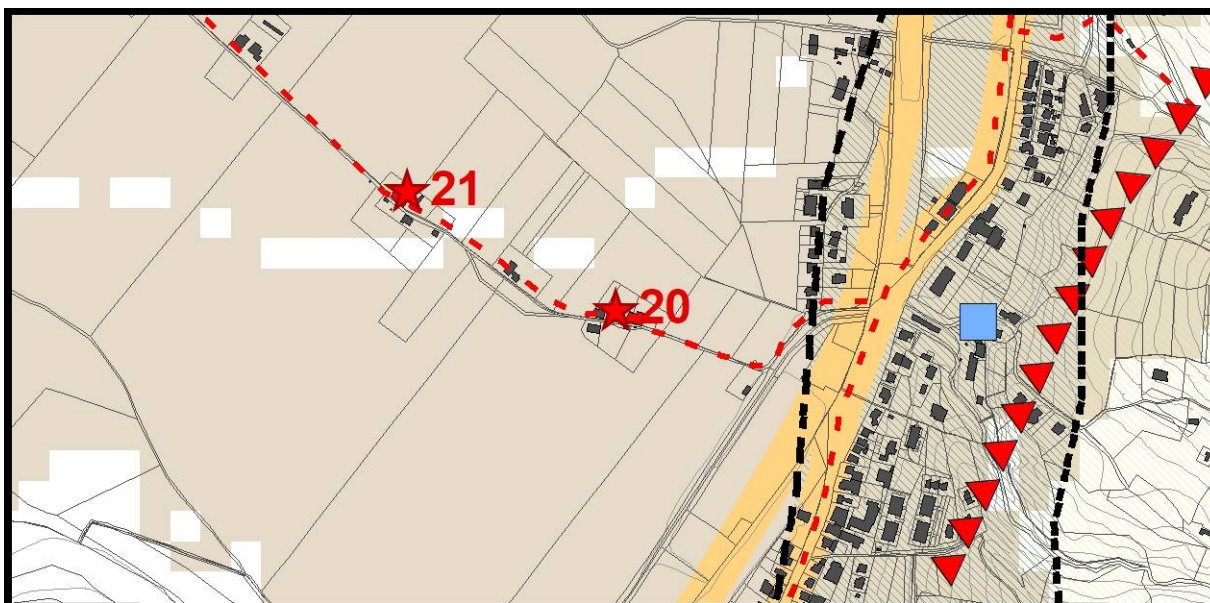

**DOCUMENTAZIONE FOTOGRAFICA**

**PUNTI DI RIPRESA FOTOGRAFICA**

(planimetria a scala adeguata con coni fotografici)



**Foto 01**



**Foto 02**

**QUADRO EMERGENZE STORICO ARCHITETTONICHE DEL PTCP**

NOME	
TIPO	
CODICE	
NOTE	

**VINCOLI E CLASSIFICAZIONI PIANI SOVRAORDINATI INERENTI IL MANUFATTO**

D.Lgs. 42/2004	<input type="checkbox"/> Art. 136 <input type="checkbox"/> Art. 142
SIC	<b>No</b>
ZRC	<b>No</b>
AREA DI STUDIO	<b>Si</b>
VINCOLO IDROGEOLOGICO	<b>No</b>
PAI	<b>Si - Fascia B</b>
FASCE DI RISPETTO STRADALE	<b>No</b>
FASCE DI RISPETTO CIMITERIALE	<b>No</b>
ALTRO	<b>Aree di particolare interesse agricolo Vedute da fonti letterarie ad ampio spettro Viabilità storica</b>

**COLLOCAZIONE OROGRAFICA DEL MANUFATTO ED INTERVISIBILITA'**

PIANURA	<input checked="" type="checkbox"/>
---------	-------------------------------------

FONDOVALLE	
MEZZACOSTA	
SOMMITA' COLLINARE	
CRINALE	
ALTRO	

**DESCRIZIONE DEL MANUFATTO**

CASA RURALE	<input checked="" type="checkbox"/>
CHIESA	
VILLA PADRONALE	
ANNESSO	<input checked="" type="checkbox"/>
STALLA	
FIENILE	
STRUTTURA MILITARE	
MOLINO	
TORRE	
CONVENTO	
COMPLESSO RELIGIOSO	
PIEVE	
FONTANILE	
MANUFATTI VOTIVI	
ALTRO	

**CLASSIFICAZIONE DEL MANUFATTO AI SENSI DELLA D.G.R. 420/2007**

Edilizia ordinaria Tradizionale Prevalentemente Integra - <b>ETPI</b>	<input checked="" type="checkbox"/>
Edilizia ordinaria Tradizionale Prevalentemente Alterata - <b>ETPA</b>	
Edilizia ordinaria recente, totalmente alterata – <b>ET/A</b>	
Edilizia Speciale monumentale Atipica	
Edilizia storico produttiva	
ALTRO	

**STATO DI CONSERVAZIONE DEL MANUFATTO**

RUDERE (AI SENSI DEL R.R. 9/2008)	
PARZIALMENTE CROLLATO ( <b>tetto</b> )	<input checked="" type="checkbox"/>
SUFFICIENTE	
BUONO	

OTTIMO	
--------	--

**MATERIALIE TIPOLOGIE**

NUMERO PIANI	2 (corpo principale) / 1 (corpi in aderenza)
COPERTURA	Padiglione / Falda mono pendenza
PARAMENTI ESTERNI	Pietra - Mattone
PAVIMENTAZIONI ESTERNE	Assenti
APERTURE ESTENE	Finestre con scuri interni
SCALE ESTERNE	No
ALTRO	Complesso composto da casa rurale e stalla

**ACCESSIBILITA'**

FRONTE STRADA	
STRADA STATALE	
STRADA PROVINCIALE	
STRADA COMUNALE	
STRADA VICINALE	<input checked="" type="checkbox"/>
STRADA INTERPODERALE	
STRADA PANORAMICA CENSITA DAL PTCP	
VIABILITA' DI SERVIZIO	
CORTE	
PERTINENZA	
ALTRO	

**AREE DI PERTINENZA**

AREA DI PERTINENZA NON RILEVABILE	
ASSENTE	
GIARDINO	
AIA	
ORTO	
PRESENZA DI ALTRI EDIFICI (SCHEDA NUM. ____)	
PRESENZE ARBOREE VINCOLATE	
PISCINA	
RECINZIONE	
ALTRO Verde incolto	<input checked="" type="checkbox"/>

**ATTUALE USO DEL MANUFATTO**

RESIDENZA	
AGRITURISMO	
ATTIVITA' PRODUTTIVA	
SERVIZI	
NON UTILIZZATO	<input checked="" type="checkbox"/>
RICETTIVITA' EXTRA ALBERGHIERA	
ALTRO	

**DEGRADO STRUTTURALE**

ASSENTE	
BASSO	
MEDIO	<input checked="" type="checkbox"/>
ALTO	

**INCOGRUITA'**

ASSENTI	
PRESENTI	<input checked="" type="checkbox"/>

**VALUTAZIONI**

INCOERENZA CON I CARATTERI TIPO-MORFOLOGICI	<input checked="" type="checkbox"/>
RILEVANZA MORFOLOGICA-ARCHITETTONICA	<input checked="" type="checkbox"/>

**INTERVENTI AMMISSIBILI SUL MANUFATTO (definiti ai sensi di quanto previsto dalla D.G.R. 420/2007)**

Art. 12 DGR 420/2007	<input checked="" type="checkbox"/>
Art. 13 DGR 420/2007	

**NOTE:**

Modifica della classificazione dell'edificio da EPTA ad EPTI come prescritto dalla D.D. della Regione Umbria – Direzione Regionale Governo del Territorio e Paesaggio, Protezione Civile, Infrastrutture e Mobilità n. 11816 del 14/11/2018

**NUMERO QUADRANTE:** Deruta Nord

**COMUNE:** Deruta

**LOCALITA':** Vincara - Deruta nord-est

**INDIVIDUAZIONE CATASTALE:** Fg. 10 Part. 603

**DENOMINAZIONE:** Busti II

**TOPONIMO:**

**VIA:** Strada esterna vicinale Vincara

**DATA DI RILEVAZIONE:** (04/07/2014)

**INQUADRAMENTO CARTOGRAFICO**

CARTOGRAFIA SCALA 1: 10.000 / 1: 2.000

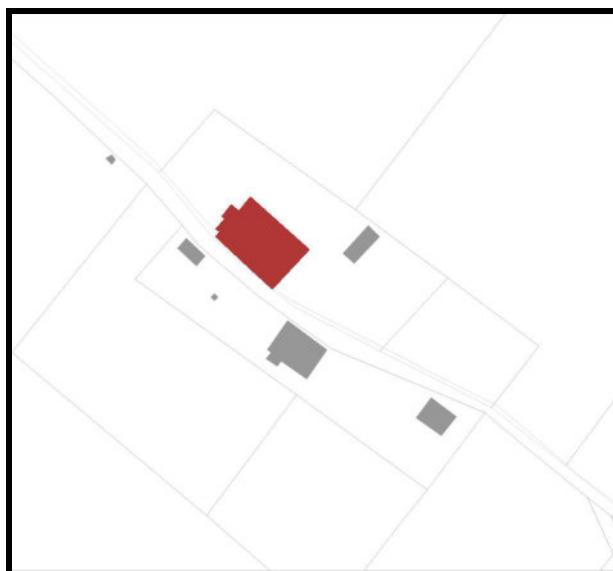

CARTOGRAFIA PRG PARTE STRUTTURALE - Estratto Carta dei Contenuti Paesaggistici

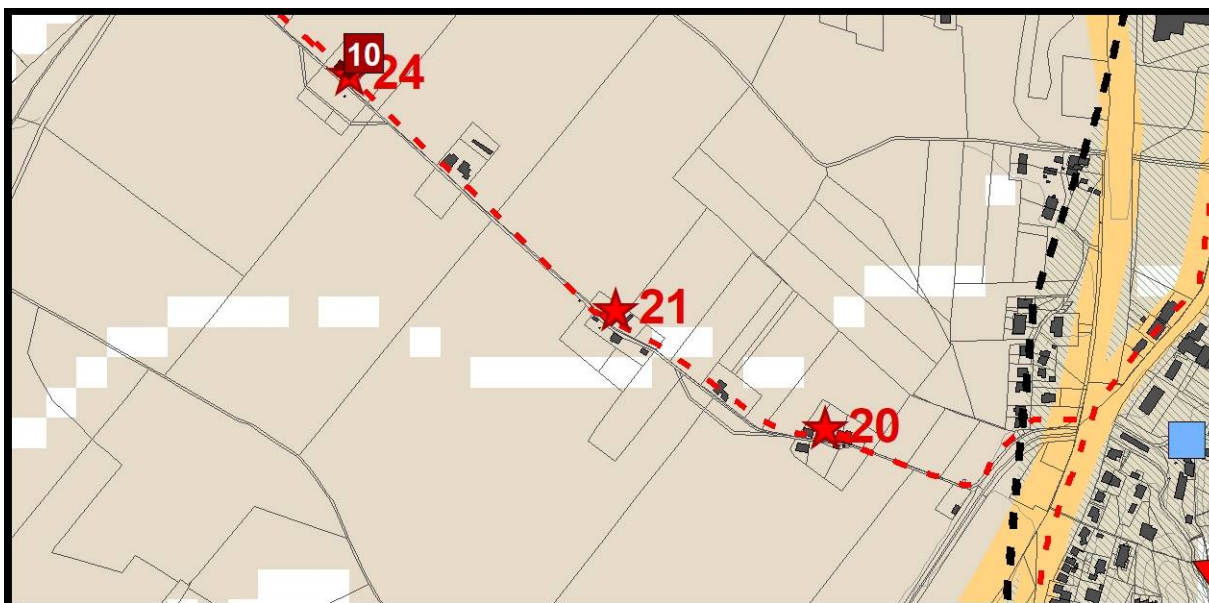

**DOCUMENTAZIONE FOTOGRAFICA**

**PUNTI DI RIPRESA FOTOGRAFICA**

(planimetria a scala adeguata con coni fotografici)



**Foto 01**



**Foto 02**



**Foto 03**



**Foto 04**

**QUADRO EMERGENZE STORICO ARCHITETTONICHE DEL PTCP**

NOME	
TIPO	
CODICE	
NOTE	

**VINCOLI E CLASSIFICAZIONI PIANI SOVRAORDINATI INERENTI IL MANUFATTO**

D.Lgs. 42/2004	<input type="checkbox"/> Art. 136 <input type="checkbox"/> Art. 142
SIC	<b>No</b>
ZRC	<b>No</b>
AREA DI STUDIO	<b>Si</b>
VINCOLO IDROGEOLOGICO	<b>No</b>
PAI	<b>Si - Fascia B</b>
FASCE DI RISPETTO STRADALE	<b>No</b>
FASCE DI RISPETTO CIMITERIALE	<b>No</b>
ALTRO	<b>Aree di particolare interesse agricolo Vedute da fonti letterarie ad ampio spettro Viabilità storica</b>

**COLLOCAZIONE OROGRAFICA DEL MANUFATTO ED INTERVISIBILITA'**

PIANURA	<input checked="" type="checkbox"/>
FONDOVALLE	<input type="checkbox"/>
MEZZACOSTA	<input type="checkbox"/>
SOMMITA' COLLINARE	<input type="checkbox"/>
CRINALE	<input type="checkbox"/>
ALTRO	<input type="checkbox"/>

**DESCRIZIONE DEL MANUFATTO**

CASA RURALE	<input checked="" type="checkbox"/>
CHIESA	<input type="checkbox"/>
VILLA PADRONALE	<input type="checkbox"/>
ANNESSO	<input checked="" type="checkbox"/>
STALLA	<input type="checkbox"/>
FIENILE	<input type="checkbox"/>
STRUTTURA MILITARE	<input type="checkbox"/>
MOLINO	<input type="checkbox"/>
TORRE	<input type="checkbox"/>
CONVENTO	<input type="checkbox"/>
COMPLESSO RELIGIOSO	<input type="checkbox"/>
PIEVE	<input type="checkbox"/>
FONTANILE	<input type="checkbox"/>
MANUFATTI VOTIVI	<input type="checkbox"/>
ALTRO <b>Pozzo</b>	<input checked="" type="checkbox"/>

**CLASSIFICAZIONE DEL MANUFATTO AI SENSI DELLA D.G.R. 420/2007**

Edilizia ordinaria Tradizionale Prevalentemente Integra - <b>ETPI</b>	<input type="checkbox"/>
Edilizia ordinaria Tradizionale Prevalentemente Alterata - <b>ETPA</b>	<input checked="" type="checkbox"/>
Edilizia ordinaria recente, totalmente alterata – <b>ET/A</b>	<input type="checkbox"/>
Edilizia Speciale monumentale Atipica	<input type="checkbox"/>
Edilizia storico produttiva	<input type="checkbox"/>
ALTRO	<input type="checkbox"/>

**STATO DI CONSERVAZIONE DEL MANUFATTO**

RUDERE (AI SENSI DEL R.R. 9/2008)	<input type="checkbox"/>
PARZIALMENTE CROLLATO	<input checked="" type="checkbox"/>
SUFFICIENTE	<input type="checkbox"/>

BUONO	
OTTIMO	

**MATERIALIE TIPOLOGIE**

NUMERO PIANI	3/2
COPERTURA	Tetto a tre falde e Tetto a capanna
PARAMENTI ESTERNI	Pietra - Mattone - Intonaco leggero
PAVIMENTAZIONI ESTERNE	Ghiaia
APERTURE ESTENE	Finestre con scuri interni
SCALE ESTERNE	Si
ALTRO	Complesso composto da casa rurale e stalla - Presenza di Pozzo

**ACCESSIBILITA'**

FRONTE STRADA	
STRADA STATALE	
STRADA PROVINCIALE	
STRADA COMUNALE	
STRADA VICINALE	
STRADA INTERPODERALE	
STRADA PANORAMICA CENSITA DAL PTCP	
VIABILITA' DI SERVIZIO	
CORTE	
PERTINENZA	
ALTRO	

**AREE DI PERTINENZA**

AREA DI PERTINENZA NON RILEVABILE	
ASSENTE	
GIARDINO	
AIA	
ORTO	
PRESENZA DI ALTRI EDIFICI (SCHEDA NUM. ____)	
PRESENZE ARBOREE VINCOLATE	
PISCINA	
RECINZIONE	
ALTRO Verde incolto	

**ATTUALE USO DEL MANUFATTO**

RESIDENZA	
AGRITURISMO	
ATTIVITA' PRODUTTIVA	
SERVIZI	
NON UTILIZZATO	<input checked="" type="checkbox"/>
RICETTIVITA' EXTRA ALBERGHIERA	
ALTRO	

**DEGRADO STRUTTURALE**

ASSENTE	
BASSO	
MEDIO	
ALTO	<input checked="" type="checkbox"/>

**INCOGRUITA'**

ASSENTI	
PRESENTI	<input checked="" type="checkbox"/>

**VALUTAZIONI**

INCOERENZA CON I CARATTERI TIPO-MORFOLOGICI	<input checked="" type="checkbox"/>
RILEVANZA MORFOLOGICA-ARCHITETTONICA	<input checked="" type="checkbox"/>

**INTERVENTI AMMISSIBILI SUL MANUFATTO (definiti ai sensi di quanto previsto dalla D.G.R. 420/2007)**

Art. 12 DGR 420/2007	
Art. 13 DGR 420/2007	<input checked="" type="checkbox"/>

**NOTE:**

**NUMERO QUADRANTE:** Deruta Nord

**COMUNE:** Deruta

**LOCALITA':** Fanciullata

**INDIVIDUAZIONE CATASTALE:** Fg. 18 Part. 62

**DENOMINAZIONE:**

**TOPONIMO:**

**VIA:** Via Bartolomeo Caporali

**DATA DI RILEVAZIONE:** (28/11/2014)

**INQUADRAMENTO CARTOGRAFICO**

CARTOGRAFIA SCALA 1: 10.000 / 1: 2.000

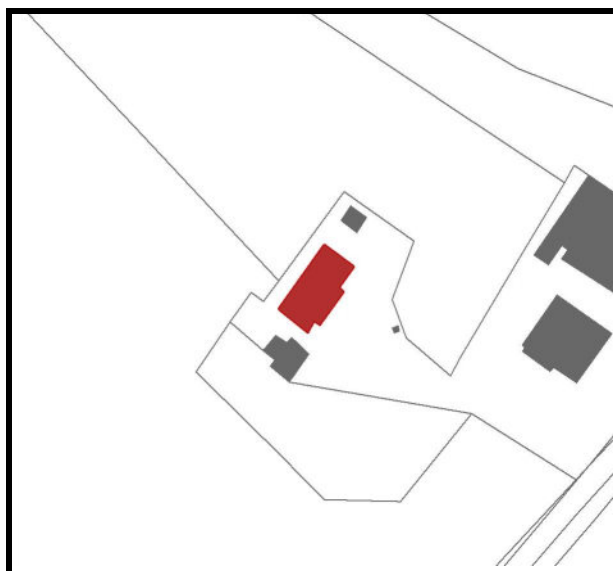
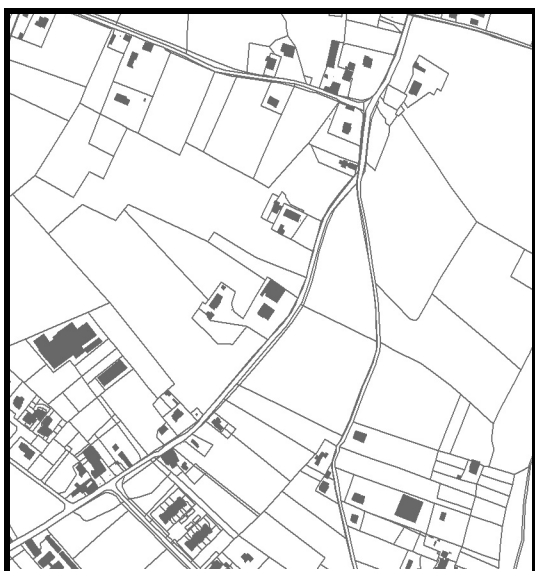

CARTOGRAFIA PRG PARTE STRUTTURALE - Estratto Carta dei Contenuti Paesaggistici

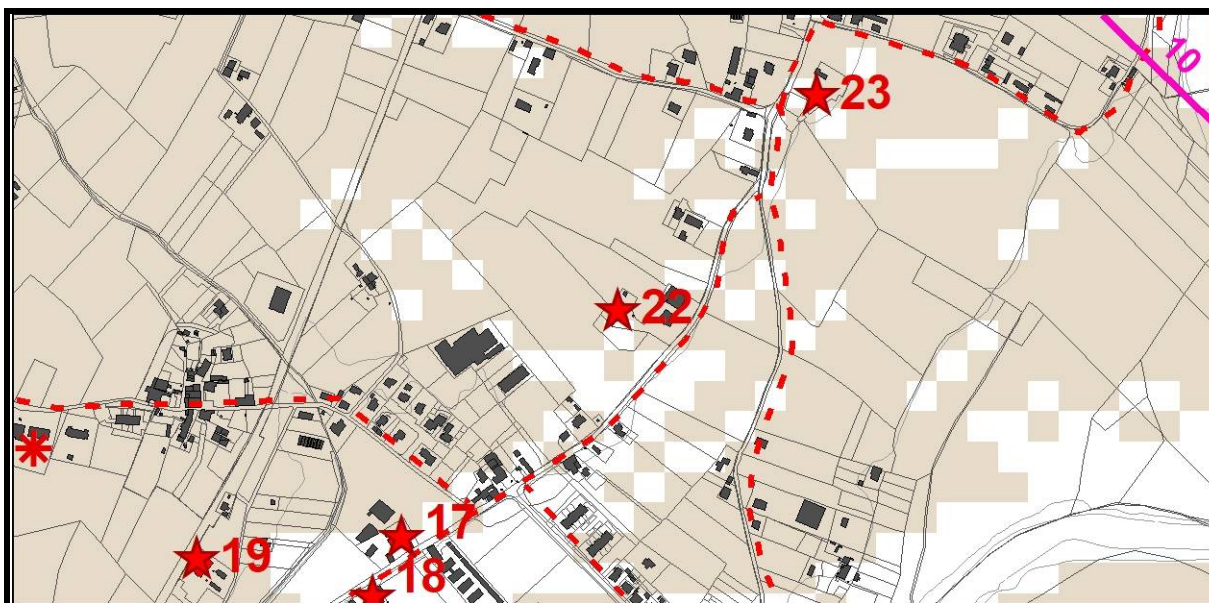

DOCUMENTAZIONE FOTOGRAFICA

**PUNTI DI RIPRESA FOTOGRAFICA**

(planimetria a scala adeguata con coni fotografici)



**Foto 01**



**Foto 02**

**QUADRO EMERGENZE STORICO ARCHITETTONICHE DEL PTCP**

NOME	
TIPO	
CODICE	
NOTE	

**VINCOLI E CLASSIFICAZIONI PIANI SOVRAORDINATI INERENTI IL MANUFATTO**

D.Lgs. 42/2004	<input type="checkbox"/> Art. 136 <input type="checkbox"/> Art. 142
SIC	<b>No</b>
ZRC	<b>No</b>
AREA DI STUDIO	<b>No</b>
VINCOLO IDROGEOLOGICO	<b>No</b>
PAI	<b>No</b>
FASCE DI RISPETTO STRADALE	<b>No</b>
FASCE DI RISPETTO CIMITERIALE	<b>No</b>
ALTRO	Aree di particolare interesse agricolo Vedute da fonti letterarie ad ampio spettro Viabilità storica

**COLLOCAZIONE OROGRAFICA DEL MANUFATTO ED INTERVISIBILITA'**

PIANURA	<input checked="" type="checkbox"/>
FONDOVALLE	<input type="checkbox"/>
MEZZACOSTA	<input type="checkbox"/>
SOMMITA' COLLINARE	<input type="checkbox"/>
CRINALE	<input type="checkbox"/>

ALTRO	
-------	--

**DESCRIZIONE DEL MANUFATTO**

CASA RURALE	<input checked="" type="checkbox"/>
CHIESA	<input type="checkbox"/>
VILLA PADRONALE	<input type="checkbox"/>
ANNESSO	<input type="checkbox"/>
STALLA	<input type="checkbox"/>
FIENILE	<input type="checkbox"/>
STRUTTURA MILITARE	<input type="checkbox"/>
MOLINO	<input type="checkbox"/>
TORRE	<input type="checkbox"/>
CONVENTO	<input type="checkbox"/>
COMPLESSO RELIGIOSO	<input type="checkbox"/>
PIEVE	<input type="checkbox"/>
FONTANILE	<input type="checkbox"/>
MANUFATTI VOTIVI	<input type="checkbox"/>
ALTRO	<input type="checkbox"/>

**CLASSIFICAZIONE DEL MANUFATTO AI SENSI DELLA D.G.R. 420/2007**

Edilizia ordinaria Tradizionale Prevalentemente Integra - <b>ETPI</b>	<input type="checkbox"/>
Edilizia ordinaria Tradizionale Prevalentemente Alterata - <b>ETPA</b>	<input checked="" type="checkbox"/>
Edilizia ordinaria recente, totalmente alterata – <b>ET/A</b>	<input type="checkbox"/>
Edilizia Speciale monumentale Atipica	<input type="checkbox"/>
Edilizia storico produttiva	<input type="checkbox"/>
ALTRO	<input type="checkbox"/>

**STATO DI CONSERVAZIONE DEL MANUFATTO**

RUDERE (AI SENSI DEL R.R. 9/2008)	<input type="checkbox"/>
PARZIALMENTE CROLLATO	<input type="checkbox"/>
SUFFICIENTE	<input checked="" type="checkbox"/>
BUONO	<input type="checkbox"/>
OTTIMO	<input type="checkbox"/>

**MATERIALIE TIPOLOGIE**

NUMERO PIANI	2
COPERTURA	Falda a capanna

PARAMENTI ESTERNI	<b>Pietra - Mattone - Intonaco</b>
PAVIMENTAZIONI ESTERNE	<b>Assenti</b>
APERTURE ESTERNE	<b>Tamponate con laterizi</b>
SCALE ESTERNE	<b>Si</b>
ALTRO	

**ACCESSIBILITA'**

FRONTE STRADA	
STRADA STATALE	
STRADA PROVINCIALE	
STRADA COMUNALE	<input checked="" type="checkbox"/>
STRADA VICINALE	
STRADA INTERPODERALE	
STRADA PANORAMICA CENSITA DAL PTCP	
VIABILITA' DI SERVIZIO	
CORTE	
PERTINENZA	
ALTRO	

**AREE DI PERTINENZA**

AREA DI PERTINENZA NON RILEVABILE	<input checked="" type="checkbox"/>
ASSENTE	
GIARDINO	
AIA	
ORTO	
PRESENZA DI ALTRI EDIFICI (SCHEDA NUM. ____)	
PRESENZE ARBOREE VINCOLATE	
PISCINA	
RECINZIONE	
ALTRO	

**ATTUALE USO DEL MANUFATTO**

RESIDENZA	
AGRITURISMO	
ATTIVITA' PRODUTTIVA	
SERVIZI	

NON UTILIZZATO	<input checked="" type="checkbox"/>
RICETTIVITA' EXTRA ALBERGHIERA	<input type="checkbox"/>
ALTRO	<input type="checkbox"/>

**DEGRADO STRUTTURALE**

ASSENTE	<input type="checkbox"/>
BASSO	<input type="checkbox"/>
MEDIO	<input type="checkbox"/>
ALTO	<input checked="" type="checkbox"/>

**INCOGRUITA'**

ASSENTI	<input type="checkbox"/>
PRESENTI	<input checked="" type="checkbox"/>

**VALUTAZIONI**

INCOERENZA CON I CARATTERI TIPO-MORFOLOGICI	<input checked="" type="checkbox"/>
RILEVANZA MORFOLOGICA-ARCHITETTONICA	<input checked="" type="checkbox"/>

**INTERVENTI AMMISSIBILI SUL MANUFATTO (definiti ai sensi di quanto previsto dalla D.G.R. 420/2007)**

Art. 12 DGR 420/2007	<input type="checkbox"/>
Art. 13 DGR 420/2007	<input checked="" type="checkbox"/>

**NOTE:**

**NUMERO QUADRANTE:** Deruta Nord

**COMUNE:** Deruta

**LOCALITA':** Sant'Angelo di Celle

**INDIVIDUAZIONE CATASTALE:** Fg. 19 Part. 1

**DENOMINAZIONE:**

**TOPONIMO:**

**VIA:** Via Marscianese del Piano

**DATA DI RILEVAZIONE:** (28/11/2014)

**INQUADRAMENTO CARTOGRAFICO**

CARTOGRAFIA SCALA 1: 10.000 / 1: 2.000

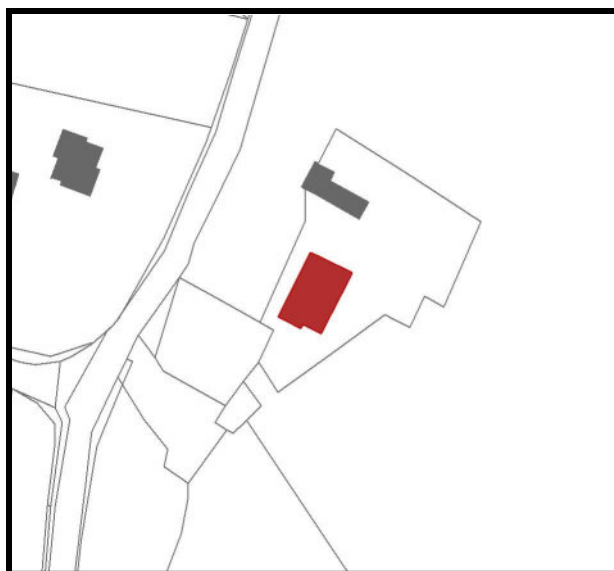

CARTOGRAFIA PRG PARTE STRUTTURALE - Estratto Carta dei Contenuti Paesaggistici

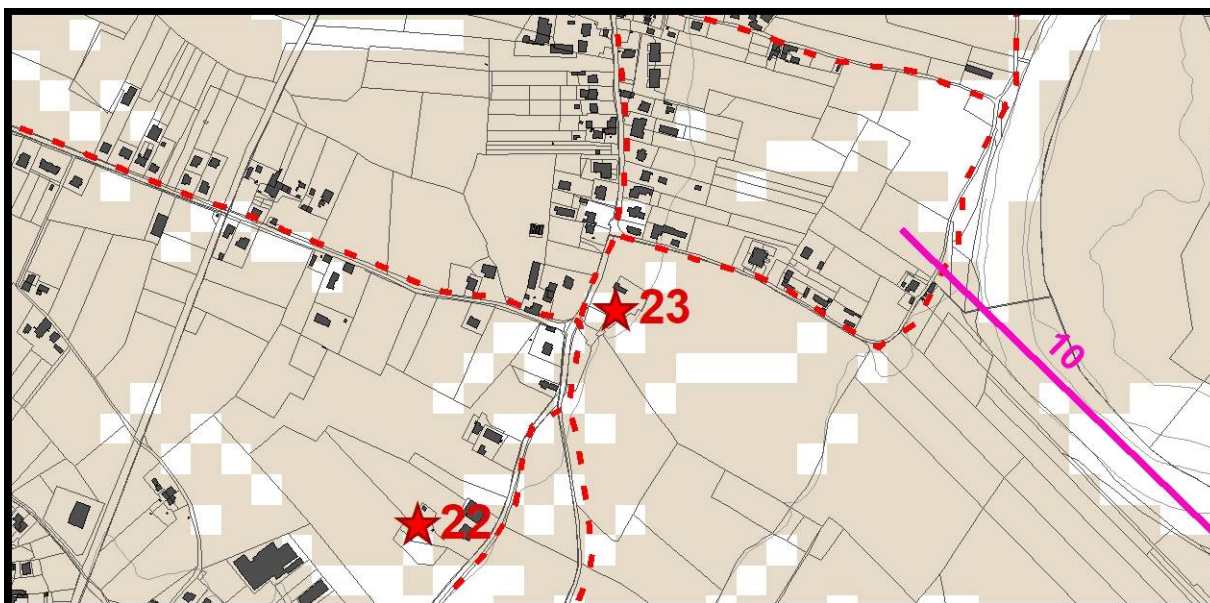

**DOCUMENTAZIONE FOTOGRAFICA**

**PUNTI DI RIPRESA FOTOGRAFICA**

(planimetria a scala adeguata con coni fotografici)



**Foto 01**



**Foto 02**



**Foto 03**

**QUADRO EMERGENZE STORICO ARCHITETTONICHE DEL PTCP**

NOME	
TIPO	
CODICE	
NOTE	

**VINCOLI E CLASSIFICAZIONI PIANI SOVRAORDINATI INERENTI IL MANUFATTO**

D.Lgs. 42/2004	<input type="checkbox"/> Art. 136 <input type="checkbox"/> Art. 142
SIC	<b>No</b>
ZRC	<b>No</b>
AREA DI STUDIO	<b>No</b>
VINCOLO IDROGEOLOGICO	<b>No</b>
PAI	<b>No</b>
FASCE DI RISPETTO STRADALE	<b>No</b>
FASCE DI RISPETTO CIMITERIALE	<b>No</b>
ALTRO	<b>Aree di particolare interesse agricolo</b> <b>Vedute da fonti letterarie ad ampio spettro</b> <b>Viabilità storica</b>

**COLLOCAZIONE OROGRAFICA DEL MANUFATTO ED INTERVISIBILITA'**

PIANURA	<input checked="" type="checkbox"/>
FONDOVALLE	<input type="checkbox"/>
MEZZACOSTA	<input type="checkbox"/>
SOMMITA' COLLINARE	<input type="checkbox"/>
CRINALE	<input type="checkbox"/>
ALTRO	<input type="checkbox"/>

**DESCRIZIONE DEL MANUFATTO**

CASA RURALE	<input checked="" type="checkbox"/>
CHIESA	<input type="checkbox"/>
VILLA PADRONALE	<input type="checkbox"/>
ANNESSO	<input type="checkbox"/>
STALLA	<input type="checkbox"/>
FIENILE	<input type="checkbox"/>
STRUTTURA MILITARE	<input type="checkbox"/>
MOLINO	<input type="checkbox"/>
TORRE	<input type="checkbox"/>
CONVENTO	<input type="checkbox"/>
COMPLESSO RELIGIOSO	<input type="checkbox"/>
PIEVE	<input type="checkbox"/>
FONTANILE	<input type="checkbox"/>

MANUFATTI VOTIVI	
ALTRO	

**CLASSIFICAZIONE DEL MANUFATTO AI SENSI DELLA D.G.R. 420/2007**

Edilizia ordinaria Tradizionale Prevalentemente Integra - <b>ETPI</b>	<input checked="" type="checkbox"/>
Edilizia ordinaria Tradizionale Prevalentemente Alterata - <b>ETPA</b>	
Edilizia ordinaria recente, totalmente alterata – <b>ET/A</b>	
Edilizia Speciale monumentale Atipica	
Edilizia storico produttiva	
ALTRO	

**STATO DI CONSERVAZIONE DEL MANUFATTO**

RUDERE (AI SENSI DEL R.R. 9/2008)	
PARZIALMENTE CROLLATO	
SUFFICIENTE	<input checked="" type="checkbox"/>
BUONO	
OTTIMO	

**MATERIALIE TIPOLOGIE**

NUMERO PIANI	<b>2</b>
COPERTURA	<b>Falda a Padiglione</b>
PARAMENTI ESTERNI	<b>Pietra - Mattone</b>
PAVIMENTAZIONI ESTERNE	<b>Assenti</b>
APERTURE ESTERNE	<b>Infissi in legno - Tamponature con laterizi</b>
SCALE ESTERNE	<b>Si</b>
ALTRO	

**ACCESSIBILITA'**

FRONTE STRADA	
STRADA STATALE	
STRADA PROVINCIALE	
STRADA COMUNALE	<input checked="" type="checkbox"/>
STRADA VICINALE	
STRADA INTERPODERALE	
STRADA PANORAMICA CENSITA DAL PTCP	
VIABILITA' DI SERVIZIO	
CORTE	

PERTINENZA	
ALTRO	

**AREE DI PERTINENZA**

AREA DI PERTINENZA NON RILEVABILE	<input checked="" type="checkbox"/>
ASSENTE	
GIARDINO	
AIA	
ORTO	
PRESENZA DI ALTRI EDIFICI (SCHEDA NUM. ____)	
PRESENZE ARBOREE VINCOLATE	
PISCINA	
RECINZIONE	
ALTRO	

**ATTUALE USO DEL MANUFATTO**

RESIDENZA	
AGRITURISMO	
ATTIVITA' PRODUTTIVA	
SERVIZI	
NON UTILIZZATO	<input checked="" type="checkbox"/>
RICETTIVITA' EXTRA ALBERGHIERA	
ALTRO	

**DEGRADO STRUTTURALE**

ASSENTE	
BASSO	
MEDIO	<input checked="" type="checkbox"/>
ALTO	

**INCOGRUITA'**

ASSENTI	
PRESENTI	<input checked="" type="checkbox"/>

**VALUTAZIONI**

INCOERENZA CON I CARATTERI TIPO-MORFOLOGICI	<input checked="" type="checkbox"/>
RILEVANZA MORFOLOGICA-ARCHITETTONICA	<input checked="" type="checkbox"/>

**INTERVENTI AMMISSIBILI SUL MANUFATTO (definiti ai sensi di quanto previsto dalla D.G.R. 420/2007)**

Art. 12 DGR 420/2007	
Art. 13 DGR 420/2007	

**NOTE:**

Modifica della classificazione dell'edificio da EPTA ad EPTI come prescritto dalla D.D. della Regione Umbria –  
Direzione Regionale Governo del Territorio e Paesaggio, Protezione Civile, Infrastrutture e Mobilità n. 11816 del  
14/11/2018

**NUMERO QUADRANTE:** Deruta Nord

**COMUNE:** Deruta

**LOCALITA':** Vincara - Deruta nord-est

**INDIVIDUAZIONE CATASTALE:** Fg. 10 Part. 27

**DENOMINAZIONE:** "La Barca"

**TOPONIMO:**

**VIA:** Strada esterna vicinale Vincara

**DATA DI RILEVAZIONE:** (22/07/2015)

**INQUADRAMENTO CARTOGRAFICO**

CARTOGRAFIA SCALA 1: 10.000 / 1: 2.000

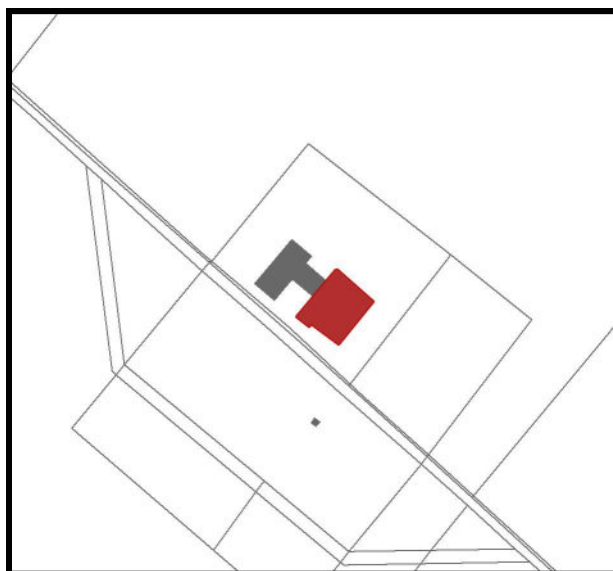
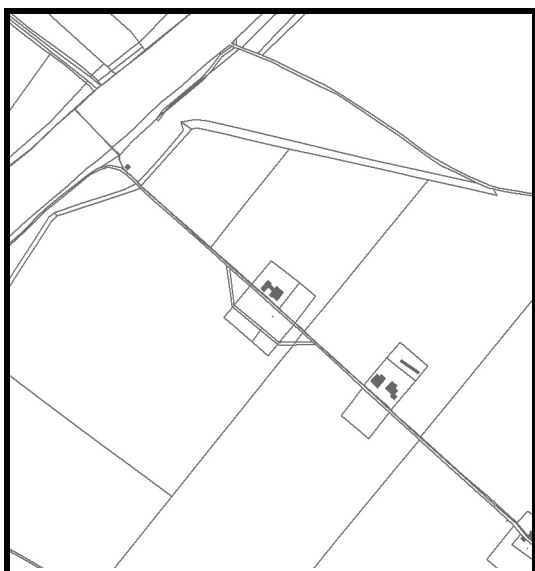

CARTOGRAFIA PRG PARTE STRUTTURALE - Estratto Carta dei Contenuti Paesaggistici

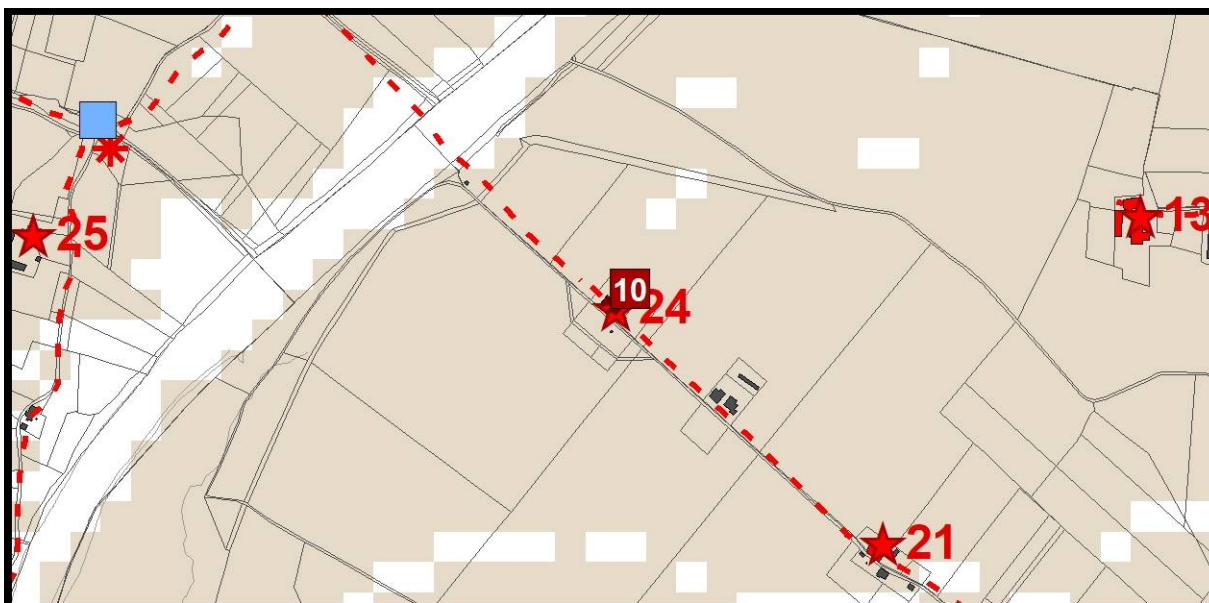

**DOCUMENTAZIONE FOTOGRAFICA**

**PUNTI DI RIPRESA FOTOGRAFICA**

(planimetria a scala adeguata con coni fotografici)



**Foto 01**



**Foto 02**

**QUADRO EMERGENZE STORICO ARCHITETTONICHE DEL PTCP**

NOME	
TIPO	
CODICE	
NOTE	

**VINCOLI E CLASSIFICAZIONI PIANI SOVRAORDINATI INERENTI IL MANUFATTO**

D.Lgs. 42/2004	<input type="checkbox"/> Art. 136 <input type="checkbox"/> Art. 142
SIC	<b>No</b>
ZRC	<b>No</b>
AREA DI STUDIO	<b>Si</b>
VINCOLO IDROGEOLOGICO	<b>No</b>
PAI	<b>Si - Fascia B</b>
FASCE DI RISPETTO STRADALE	<b>No</b>
FASCE DI RISPETTO CIMITERIALE	<b>No</b>
ALTRO	<b>Aree di particolare interesse agricolo</b> <b>Vedute da fonti letterarie ad ampio spettro</b> <b>Viabilità storica</b> <b>Bene n. 10 con decreto di vincolo per la parte antica - Decreto di vincolo 22/01/2010 ai sensi del DLGS 42/2004</b>

**COLLOCAZIONE OROGRAFICA DEL MANUFATTO ED INTERVISIBILITA'**

PIANURA	<input checked="" type="checkbox"/>
FONDOVALLE	<input type="checkbox"/>
MEZZACOSTA	<input type="checkbox"/>
SOMMITA' COLLINARE	<input type="checkbox"/>
CRINALE	<input type="checkbox"/>
ALTRO	<input type="checkbox"/>

**DESCRIZIONE DEL MANUFATTO**

CASA RURALE	<input type="checkbox"/>
CHIESA	<input type="checkbox"/>
VILLA PADRONALE	<input checked="" type="checkbox"/>
ANNESSO	<input type="checkbox"/>
STALLA	<input type="checkbox"/>
FIENILE	<input type="checkbox"/>
STRUTTURA MILITARE	<input type="checkbox"/>
MOLINO	<input type="checkbox"/>
TORRE	<input type="checkbox"/>
CONVENTO	<input type="checkbox"/>
COMPLESSO RELIGIOSO	<input type="checkbox"/>
PIEVE	<input type="checkbox"/>
FONTANILE	<input type="checkbox"/>
MANUFATTI VOTIVI	<input type="checkbox"/>
ALTRO	<input checked="" type="checkbox"/>

**CLASSIFICAZIONE DEL MANUFATTO AI SENSI DELLA D.G.R. 420/2007**

Edilizia ordinaria Tradizionale Prevalentemente Integra - <b>ETPI</b>	<input checked="" type="checkbox"/>
Edilizia ordinaria Tradizionale Prevalentemente Alterata - <b>ETPA</b>	<input type="checkbox"/>
Edilizia ordinaria recente, totalmente alterata – <b>ET/A</b>	<input type="checkbox"/>
Edilizia Speciale monumentale Atipica	<input type="checkbox"/>
Edilizia storico produttiva	<input type="checkbox"/>
ALTRO	<input type="checkbox"/>

**STATO DI CONSERVAZIONE DEL MANUFATTO**

RUDERE (AI SENSI DEL R.R. 9/2008)	<input type="checkbox"/>
PARZIALMENTE CROLLATO	<input type="checkbox"/>

SUFFICIENTE	
BUONO	
OTTIMO	<input checked="" type="checkbox"/>

**MATERIALIE TIPOLOGIE**

NUMERO PIANI	<b>2</b>
COPERTURA	<b>Tetto a padiglione</b>
PARAMENTI ESTERNI	<b>Intonaco</b>
PAVIMENTAZIONI ESTERNE	<b>Si</b>
APERTURE ESTENE	<b>Finestre con persiane esterne</b>
SCALE ESTERNE	<b>No</b>
ALTRO	

**ACCESSIBILITA'**

FRONTE STRADA	
STRADA STATALE	
STRADA PROVINCIALE	
STRADA COMUNALE	
STRADA VICINALE	<input checked="" type="checkbox"/>
STRADA INTERPODERALE	
STRADA PANORAMICA CENSITA DAL PTCP	
VIABILITA' DI SERVIZIO	
CORTE	
PERTINENZA	
ALTRO	

**AREE DI PERTINENZA**

AREA DI PERTINENZA NON RILEVABILE	
ASSENTE	
GIARDINO	<input checked="" type="checkbox"/>
AIA	
ORTO	
PRESENZA DI ALTRI EDIFICI (SCHEDA NUM. ____)	
PRESENZE ARBOREE VINCOLATE	
PISCINA	<input checked="" type="checkbox"/>
RECINZIONE	<input checked="" type="checkbox"/>

ALTRO	
-------	--

**ATTUALE USO DEL MANUFATTO**

RESIDENZA	<input checked="" type="checkbox"/>
AGRITURISMO	<input type="checkbox"/>
ATTIVITA' PRODUTTIVA	<input type="checkbox"/>
SERVIZI	<input type="checkbox"/>
NON UTILIZZATO	<input type="checkbox"/>
RICETTIVITA' EXTRA ALBERGHIERA	<input type="checkbox"/>
ALTRO	<input type="checkbox"/>

**DEGRADO STRUTTURALE**

ASSENTE	<input checked="" type="checkbox"/>
BASSO	<input type="checkbox"/>
MEDIO	<input type="checkbox"/>
ALTO	<input type="checkbox"/>

**INCOGRUITA'**

ASSENTI	<input checked="" type="checkbox"/>
PRESENTI	<input type="checkbox"/>

**VALUTAZIONI**

INCOERENZA CON I CARATTERI TIPO-MORFOLOGICI	<input type="checkbox"/>
RILEVANZA MORFOLOGICA-ARCHITETTONICA	<input checked="" type="checkbox"/>

**INTERVENTI AMMISSIBILI SUL MANUFATTO (definiti ai sensi di quanto previsto dalla D.G.R. 420/2007)**

Art. 12 DGR 420/2007	<input checked="" type="checkbox"/>
Art. 13 DGR 420/2007	<input type="checkbox"/>

**NOTE:**

**NUMERO QUADRANTE:** Deruta Nord

**COMUNE:** Deruta

**LOCALITA':** Molinella

**INDIVIDUAZIONE CATASTALE:** Fg. 9 Part. 89

**DENOMINAZIONE:**

**TOPONIMO:**

**VIA:**

**DATA DI RILEVAZIONE:** (04/07/2014)

**INQUADRAMENTO CARTOGRAFICO**

CARTOGRAFIA SCALA 1: 10.000 / 1: 2.000



CARTOGRAFIA PRG PARTE STRUTTURALE - Estratto Carta dei Contenuti Paesaggistici

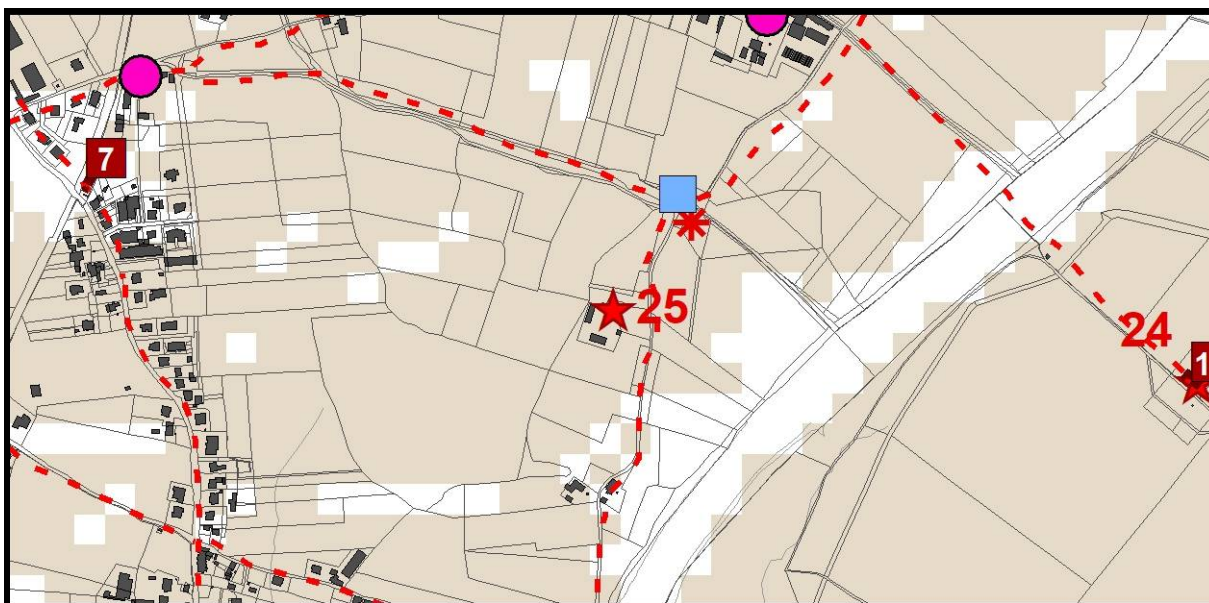

**DOCUMENTAZIONE FOTOGRAFICA**

**PUNTI DI RIPRESA FOTOGRAFICA**

(planimetria a scala adeguata con coni fotografici)



**Foto 01**

**QUADRO EMERGENZE STORICO ARCHITETTONICHE DEL PTCP**

NOME	
TIPO	
CODICE	
NOTE	

**VINCOLI E CLASSIFICAZIONI PIANI SOVRAORDINATI INERENTI IL MANUFATTO**

D.Lgs. 42/2004	<input type="checkbox"/> Art. 136 <input type="checkbox"/> Art. 142
SIC	<b>No</b>
ZRC	<b>No</b>
AREA DI STUDIO	<b>No</b>
VINCOLO IDROGEOLOGICO	<b>No</b>
PAI	<b>No</b>
FASCE DI RISPETTO STRADALE	<b>No</b>
FASCE DI RISPETTO CIMITERIALE	<b>No</b>
ALTRO	Area di salvaguardia paesaggistica dei corsi d'acqua

**COLLOCAZIONE OROGRAFICA DEL MANUFATTO ED INTERVISIBILITA'**

PIANURA	<input checked="" type="checkbox"/>
FONDOVALLE	<input type="checkbox"/>
MEZZACOSTA	<input type="checkbox"/>
SOMMITA' COLLINARE	<input type="checkbox"/>
CRINALE	<input type="checkbox"/>
ALTRO	<input type="checkbox"/>

**DESCRIZIONE DEL MANUFATTO**

CASA RURALE	<input type="checkbox"/>
CHIESA	<input type="checkbox"/>
VILLA PADRONALE	<input type="checkbox"/>
ANNESSO	<input type="checkbox"/>
STALLA	<input type="checkbox"/>
FIENILE	<input type="checkbox"/>
STRUTTURA MILITARE	<input type="checkbox"/>
MOLINO	<input checked="" type="checkbox"/>
TORRE	<input type="checkbox"/>
CONVENTO	<input type="checkbox"/>

COMPLESSO RELIGIOSO	
PIEVE	
FONTANILE	
MANUFATTI VOTIVI	
ALTRO	

**CLASSIFICAZIONE DEL MANUFATTO AI SENSI DELLA D.G.R. 420/2007**

Edilizia ordinaria Tradizionale Prevalentemente Integra - <b>ETPI</b>	
Edilizia ordinaria Tradizionale Prevalentemente Alterata - <b>ETPA</b>	<input checked="" type="checkbox"/>
Edilizia ordinaria recente, totalmente alterata – <b>ET/A</b>	
Edilizia Speciale monumentale Atipica	
Edilizia storico produttiva	
ALTRO	

**STATO DI CONSERVAZIONE DEL MANUFATTO**

RUDERE (AI SENSI DEL R.R. 9/2008)	
PARZIALMENTE CROLLATO	
SUFFICIENTE	
BUONO	<input checked="" type="checkbox"/>
OTTIMO	

**MATERIALIE TIPOLOGIE**

NUMERO PIANI	<b>2</b>
COPERTURA	<b>Capanna</b>
PARAMENTI ESTERNI	<b>Mattone</b>
PAVIMENTAZIONI ESTERNE	<b>Assenti</b>
APERTURE ESTERNE	<b>Non valutabile</b>
SCALE ESTERNE	<b>Non valutabile</b>
ALTRO	

**ACCESSIBILITA'**

FRONTE STRADA	
STRADA STATALE	
STRADA PROVINCIALE	
STRADA COMUNALE	
STRADA VICINALE	<input checked="" type="checkbox"/>
STRADA INTERPODERALE	

STRADA PANORAMICA CENSITA DAL PTCP	
VIABILITA' DI SERVIZIO	<input checked="" type="checkbox"/>
CORTE	<input checked="" type="checkbox"/>
PERTINENZA	
ALTRO	

**AREE DI PERTINENZA**

AREA DI PERTINENZA NON RILEVABILE	
ASSENTE	
GIARDINO	<input checked="" type="checkbox"/>
AIA	<input checked="" type="checkbox"/>
ORTO	
PRESENZA DI ALTRI EDIFICI (SCHEDA NUM. ____)	
PRESENZE ARBOREE VINCOLATE	
PISCINA	
RECINZIONE	<input checked="" type="checkbox"/>
ALTRO	

**ATTUALE USO DEL MANUFATTO**

RESIDENZA	<input checked="" type="checkbox"/>
AGRITURISMO	
ATTIVITA' PRODUTTIVA	
SERVIZI	
NON UTILIZZATO	
RICETTIVITA' EXTRA ALBERGHIERA	
ALTRO	

**DEGRADO STRUTTURALE**

ASSENTE	<input checked="" type="checkbox"/>
BASSO	
MEDIO	
ALTO	

**INCOGRUITA'**

ASSENTI	
PRESENTI	<input checked="" type="checkbox"/>

**VALUTAZIONI**

INCOERENZA CON I CARATTERI TIPO-MORFOLOGICI	<input checked="" type="checkbox"/>
RILEVANZA MORFOLOGICA-ARCHITETTONICA	<input type="checkbox"/>

**INTERVENTI AMMISSIBILI SUL MANUFATTO (definiti ai sensi di quanto previsto dalla D.G.R. 420/2007)**

Art. 12 DGR 420/2007	<input type="checkbox"/>
Art. 13 DGR 420/2007	<input checked="" type="checkbox"/>

**NOTE:**

Edificio n.1 del PRGS del 2008, inserito nell'elenco come prescritto dalla D.D. della Regione Umbria – Direzione Regionale Governo del Territorio e Paesaggio, Protezione Civile, Infrastrutture e Mobilità n. 11816 del 14/11/2018

Gruppo di lavoro:

Studio Associato OSA  
Arch. Bruno Mario Broccolo  
Ing. I Matteo Bugiantella  
Arch. Maria Rosaria Vitiello

ITER	OGGETTO	DATE
File address:	225 Deruta\PRGS approvazione def\10 Schede ex art89 LR12015\copertina e quarta schede.doc	
Page number:	25 schede	
Tag:	Deruta, Beni sparsi, Variante	
Prodotto da:	MRV	28/11/18
Viewed by:	MRV	28/11/18
Approved by:	BMB	28/11/18
Delivery to:	Comune di Deruta - Responsabile del Procedimento Geom. Claudio Cirilli	
Document:		
Order:		
Occurrence:		
Distribution:	Controllata (n. 1 copie)	

**Firme e timbri**