



Comune di Deruta

Sindaco: Michele Toniaccini
Assessore all'Urbanistica: Rodolfo Nardoni

Responsabile del procedimento: Geom. Claudio Cirilli
Responsabile Ufficio Urbanistica ed Edilizia: Geom. Isauro Biagioni Angeli
Consulenza generale dell'Ufficio Tecnico:
Studio Associato OSA - Arch. Bruno Mario Broccolo
con la collaborazione di:
Provincia di Perugia - Servizio PTC (Convenzione del 15/03/2011)

Adozione D.C.C. n. 49 del 24/10/2016
Esame osservazioni D.C.C. n. 20 del 27/04/2017
Approvazione D.C.C.
Efficace dal
Conforme alla D.D.R. n. 11816 del 14/11/2018

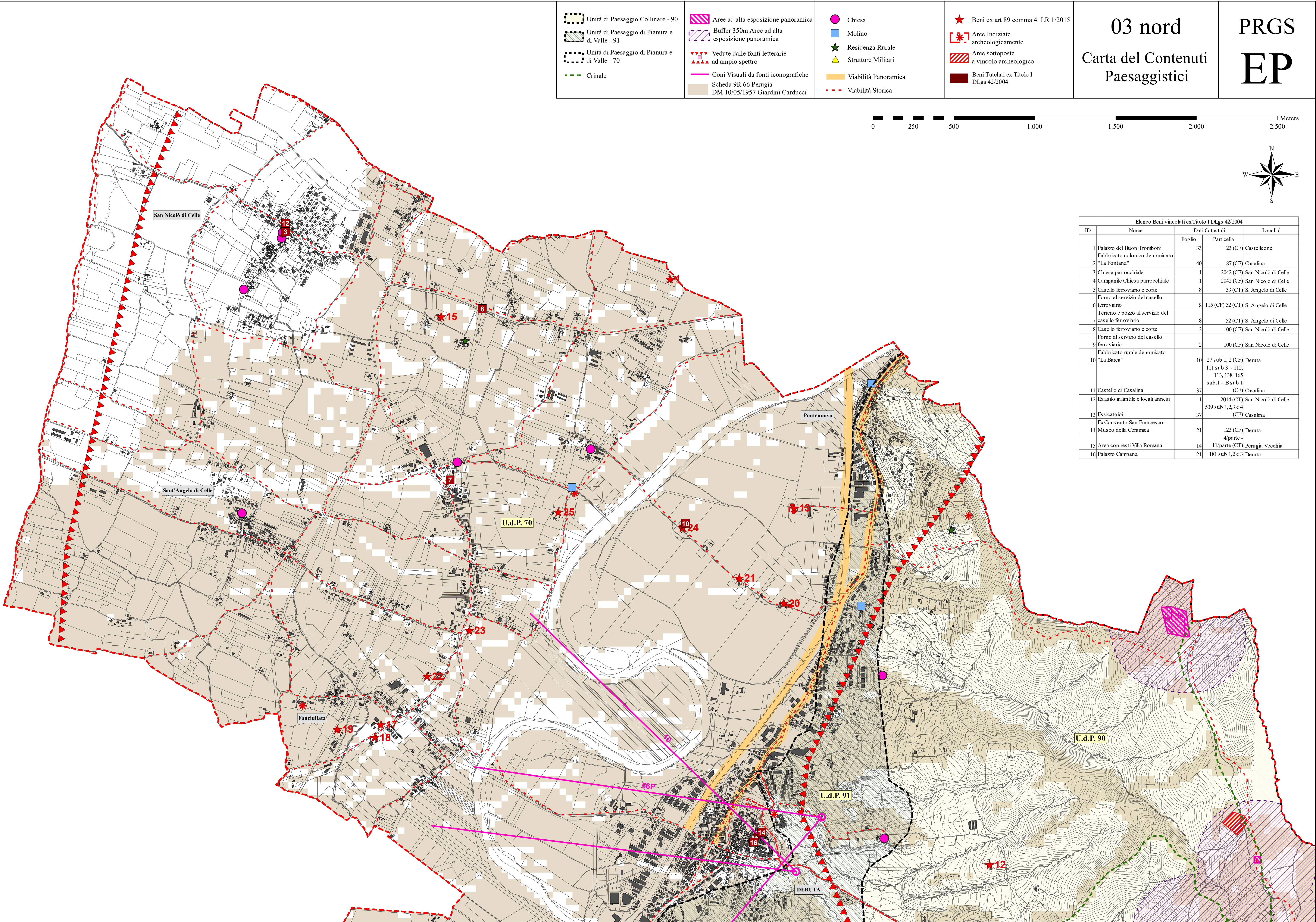

Unità di Paesaggio Collinare - 90

Unità di Paesaggio di Pianura e di Valle - 91

Unità di Paesaggio di Pianura e di Valle - 70

Crinale

Aree ad alta esposizione panoramica

Buffer 350m Aree ad alta esposizione panoramica

Vedute dalle fonti letterarie ad ampio spettro

Coni Visuali da fonti iconografiche

Scheda 9R 66 Perugia

DM 10/05/1957 Giardini Carducci

Chiesa

Molino

Residenza Rurale

Strutture Militari

Viabilità Panoramica

Viabilità Storica

Beni ex art 89 comma 4 LR 1/2015

Aree Indiziate archeologicamente

Aree sottoposte a vincolo archeologico

Beni Tutelati ex Titolo I DLgs 42/2004

02501000150020002500

Meters

N

W

E

S

03 nord

Carta del Contenuti
Paesaggistici

PRGS
EP

Elenco Beni vincolati ex Titolo I DLgs 42/2004			
ID	Nome	Dati Catastali	
		Foglio	Particella
1	Palazzo del Buon Tromboni	33	23 (CF)
2	Fabbricato colonico denominato "La Fontana"	40	87 (CF)
3	Chiesa parrocchiale	1	2042 (CF)
4	Campanile Chiesa parrocchiale	1	2042 (CF)
5	Casello ferroviario e corte	8	53 (CT)
6	Forno al servizio del casello ferroviario	8	115 (CF) 52 (CT)
7	Terreno e pozzo al servizio del casello ferroviario	8	52 (CT)
8	Casello ferroviario e corte	2	100 (CF)
9	Forno al servizio del casello ferroviario	2	100 (CF)
10	Fabbricato rurale denominato "La Barca"	10	27 sub 1, 2 (CF)
11	Castello di Casalina	37	111 sub 3 - 112, 113, 138, 165 sub.1 - B sub 1 (CF)
12	Ex asilo infantile e locali annessi	1	2014 (CT)
13	Essicatoioi	37	539 sub 1, 2, 3 e 4 (CF)
14	Ex Convento San Francesco - Museo della Ceramica	21	123 (CF)
15	Area con resti Villa Romana	14	11/parte (CT)
16	Palazzo Campana	21	181 sub 1, 2 e 3