

Committente

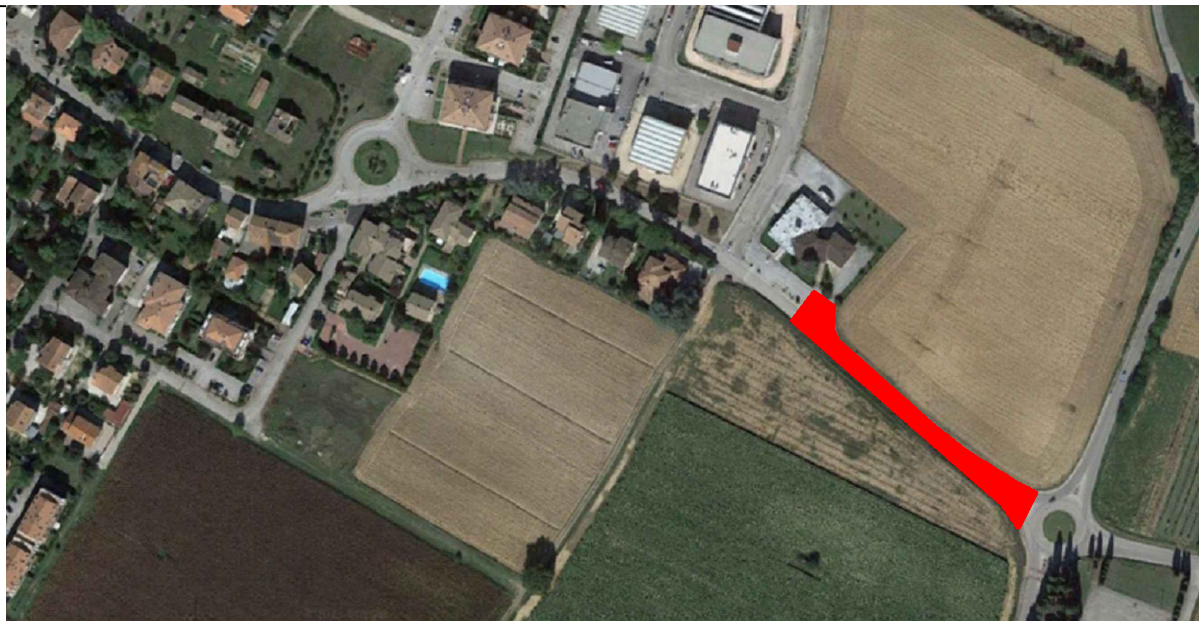

COMUNE DI DERUTA
Regione dell'Umbria



Progetto

LAVORI DI ABBATTIMENTO BARRIERE ARCHITETTONICHE DI UN TRATTO
DI VIA CARDUCCI IN FRAZIONE S. NICOLÒ DI CELLE
CUP B51B21000470001

Livello di progettazione

PROGETTO ESECUTIVO

Oggetto

COMPUTO METRICO ESTIMATIVO

Nome file 2114 CM				Commessa 2114	Scala -----	
REV.	DATA	EMISSIONE/AGGIORNAMENTO	DESCRIZIONE	REDATTO	VERIFICATO	APPROVATO
0	Luglio 2021	Emissione	Prima Emissione	B.Baldelli	B.Baldelli	B.Baldelli
A						
B						
C						

PROGETTISTA: **Ing. Barbara Baldelli**

Via Eugubina, 90 Perugia
P.iva 03256420542
Tel. +39 3332298215
e-mail: bbaldelli@tiscali.it
pec: barbara.baldelli@ingpec.eu

COMMITTENTE:

**Amministrazione
Comunale di Deruta**

R.U.P.: **Geom. Fabio Tamantini**



Barbara Baldelli

Comune di Deruta
Provincia di Perugia

pag. 1

COMPUTO METRICO

OGGETTO: Lavori di abbattimento barriere architettoniche di un tratto di Via Carducci in Frazione S. Nicolò di Celle, Deruta (PG) - CUP B51B21000470001

COMMITTENTE: Comune di Deruta

Perugia, 26/07/2021

IL TECNICO



Num.Ord. TARIFFA	DESIGNAZIONE DEI LAVORI	DIMENSIONI				Quantità	IMPORTI	
		par.ug.	lung.	larg.	H/peso		unitario	TOTALE
	R I P O R T O							
	<u>LAVORI A MISURA</u>							
	Tratto Via Carducci (SpCat 1) Scavi e demolizioni (Cat 1)							
1 15.08.0580.0 01	SMONTAGGI DI APPARECCHIATURE A SERVIZIO DI IMPIANTI DI PUBBLICA ILLUMINAZIONE Smontaggi di apparecchiature a servizio di impianti di pubblica illuminazione consistenti in pali di varie dimensioni e materiali, di quadri elettrici, di armature a parete o su palo, il tutto mediante idonei mezzi di sollevamento e di trasporto; sono inclusi gli oneri per il ripristino del terreno e dei manufatti connessi all'elemento da rimuovere, la rimozione delle parti elettriche connesse (scatole di derivazione, cavi elettrici, etc.) il trasporto del materiale di risulta a discarica, l'eventuale onere per lo smaltimento, il nolo dei mezzi. E' inoltre compreso quanto altro occorre per dare l'opera finita. Smontaggio di palo di illuminazione (esclusa l'armatura). Pubblica illuminazione Via Carducci Pubblica illuminazione Via Carducci - Zona Industriale					5,00 3,00		
	SOMMANO cad					8,00	46,00	368,00
2 15.08.0580.0 02	SMONTAGGI DI APPARECCHIATURE A SERVIZIO DI IMPIANTI DI PUBBLICA ILLUMINAZIONE Smontaggi di apparecchiature a servizio di impianti di pubblica illuminazione consistenti in pali di varie dimensioni e materiali, di quadri elettrici, di armature a parete o su palo, il tutto mediante idonei mezzi di sollevamento e di trasporto; sono inclusi gli oneri per il ripristino del terreno e dei manufatti connessi all'elemento da rimuovere, la rimozione delle parti elettriche connesse (scatole di derivazione, cavi elettrici, etc.) il trasporto del materiale di risulta a discarica, l'eventuale onere per lo smaltimento, il nolo dei mezzi. E' inoltre compreso quanto altro occorre per dare l'opera finita. Smontaggio di armatura su palo. Pubblica illuminazione Via Carducci Pubblica illuminazione Via Carducci - Zona Industriale					5,00 3,00		
	SOMMANO cad					8,00	35,00	280,00
3 15.08.0262	COMPENSO PER LA RIMOZIONE DI ARMATURA STRADALECompenso per la rimozione di armatura stradale, posta su palo di altezza massima pari a 12m , comprensivo degli oneri per la disattivazione dell'alimentazione elettrica, dello sfilaggio dalla sede, del nolo del cestello e del trasporto a discarica del materiale di risulta; inclusa le opere di ripristino dei collegamenti elettrici per permettere l'installazione di un nuovo apparecchio. È inoltre compreso quanto necessario per dare l'opera finita. Pubblica illuminazione Via Carducci Pubblica illuminazione Via Carducci - Zona Industriale					5,00 3,00		
	SOMMANO cad					8,00	35,00	280,00
4 19.08.0820	RIMOZIONE DI SOSTEGNI RELATIVI AI SEGNALI. Rimozione di sostegni relativi ai segnali di qualsiasi dimensione e tipo. Sono compresi: il trasporto a luogo di reimpiego; la posa in opera del sostegno; il rimontaggio, l'eventuale riparazione del segnale prima della messa in opera e l'eventuale preparazione. E' inoltre compreso quanto altro occorre per dare il lavoro finito. Pali segnaletica stradale					6,00		
	SOMMANO cad					6,00	37,30	223,80
5 17.01.0120.0 01	TAGLIO SUPERFICIE BITUMATA. Taglio della superficie stradale realizzata in conglomerato bituminoso, eseguito con disco metallico rotante o con macchina a martello pneumatico. E' compreso quanto occorre per dare il lavoro finito. Con disco rotante.							
	A R I P O R T A R E							1'151,80

Num.Ord. TARIFFA	DESIGNAZIONE DEI LAVORI	DIMENSIONI				Quantità	IMPORTI	
		par.ug.	lung.	larg.	H/peso		unitario	TOTALE
	R I P O R T O							1'151,80
6 19.01.0020	Tratto marciapiede fino a farmacia		94,00			94,00		
	Passo di accesso farmacia		16,00			16,00		
	Passo di accesso farmacia	2,00	10,00			20,00		
	Tratto interrato linea di smaltimento (zona griglia)	2,00	19,00			38,00		
	Attraversamento illuminazione via Chiarini	2,00	12,00			24,00		
	Attraversamento linea di smaltimento	2,00	10,00			20,00		
	SOMMANO m					212,00	1,13	239,56
6 19.01.0020	DEMOLIZIONE CON MEZZO MECCANICO DI SOLA PAVIMENTAZIONE IN CONGLOMERATO BITUMINOSO O PIETRISCHETTO. Demolizione con mezzo meccanico di pavimentazione in conglomerato bituminoso o pietrischetto bitumato o asfalto compresso o asfalto colato, fino ad una profondità di cm 10 eseguita con mezzo meccanico. E' compreso il carico, il trasporto e lo scarico a rifiuto del materiale di risulta fino a qualsiasi distanza. E' inoltre compreso quanto altro occorre per dare il lavoro finito.							
	Tratto marciapiede fino a farmacia		94,00	0,500		47,00		
	Passo di accesso farmacia		16,00	1,600		25,60		
	Passo di accesso farmacia		10,00	1,600		16,00		
	Tratto interrato linea di smaltimento (zona griglia)		19,00	0,500		9,50		
	Attraversamento illuminazione via Chiarini		12,00	0,500		6,00		
	Attraversamento linea di smaltimento		10,00	0,500		5,00		
	SOMMANO mq					109,10	2,88	314,21
7 02.03.0040.0 02	DEMOLIZIONE DI CALCESTRUZZO ARMATO. Demolizione totale o parziale di calcestruzzo armato di qualsiasi forma o spessore. Sono compresi: l'impiego di mezzi d'opera adeguati alla mole delle strutture da demolire; la demolizione, con ogni cautela e a piccoli tratti, delle strutture collegate o a ridosso dei fabbricati o parte dei fabbricati da non demolire, tagliando gli eventuali materiali metallici con l'ausilio di fiamma ossidrica o con sega manuale o meccanica; la riparazione dei danni arrecati a terzi in conseguenza della esecuzione dei lavori in argomento; il ripristino di condutture pubbliche e private (fogne, gas, elettricità, telecomunicazioni, acquedotti, ecc.) interrotte a causa delle demolizioni; il carico, il trasporto e lo scarico a rifiuto, fino a qualsiasi distanza, del materiale di risulta. E' inoltre compreso quanto altro occorre per dare il lavoro finito. Eseguito a mano o con altro mezzo manuale.							
	Marciapiede esistente farmacia - via Chiarini *(lung.=27+21,7)		48,70	1,500	0,200	14,61		
	Bordi stondati marciapiede esistente	3,00	1,50	0,750	0,200	0,68		
	Tratto per allaccio pubblica illuminazione su marciapiede esistente svincolo via Chiarini		1,50	0,300	0,200	0,09		
	SOMMANO mc					15,38	277,00	4'260,26
8 02.01.0030	SCAVO A SEZIONE OBBLIGATA CON USO DI MEZZI MECCANICI, FINO ALLA PROFONDITÀ DI M 1,50. Scavo a sezione obbligata, eseguito con uso di mezzo meccanico, di materie di qualsiasi natura e consistenza asciutte, bagnate o melmose, eseguito anche in presenza di acqua con battente massimo di cm 20, esclusa la roccia da mina ma compresi i trovanti rocciosi e i relitti di murature fino a mc 0,50. Sono inoltre compresi: la demolizione delle normali sovrastrutture tipo pavimentazioni stradali o simili; il tiro in alto delle materie scavate; l'onere dell'allargamento della sezione di scavo onde permettere l'utilizzazione e la manovra dei mezzi meccanici e degli attrezzi d'opera; l'eventuale rinterro delle materie depositate ai margini dello scavo, se ritenute idonee dalla D.L.; il carico, il trasporto e lo scarico, del materiale di risulta a qualsiasi distanza nell'ambito del cantiere anche su rilevato, se ritenuto idoneo dalla D.L.. E' inoltre compreso quanto altro occorre per dare l'opera finita.							
	Tratto marciapiede fino a farmacia e passo di accesso (larg.=(1,6+2,1)/2)		73,00	1,600	0,300	35,04		
	scarpata		5,50	1,850	0,300	3,05		
	Passo di accesso farmacia		77,50	1,500	1,000	116,25		
	Passo di accesso farmacia		16,00	1,600	0,300	7,68		
	Passo di accesso farmacia		10,00	1,600	0,300	4,80		
	A R I P O R T A R E					166,82		5'965,83

Num.Ord. TARIFFA	DESIGNAZIONE DEI LAVORI	DIMENSIONI				Quantità	IMPORTI	
		par.ug.	lung.	larg.	H/peso		unitario	TOTALE
	R I P O R T O							11'233,29
	Opere edili (Cat 2)							
13 03.05.0030.C AM	RETE IN ACCIAIO ELETTROSALDATA. Rete in acciaio elettrosaldato a maglia quadrata di qualsiasi diametro, fornita e posta in opera. Sono compresi: il taglio; la sagomatura; la piegatura della rete; le legature con filo di ferro ricotto e gli sfridi. E' inoltre compreso quanto altro occorre per dare l'opera finita. Rete elettrosaldato maglia 10x10 filo 6 mm Tratto marciapiede fino a farmacia (larg.=(2+1,4)/2) Passo di accesso farmacia Tratto marciapiede esistente Passo di accesso farmacia Tratto marciapiede esistente svincolo via Chiarini Basamento cunetta laterale *(lung.=8+106+37)		72,50 5,50 16,00 27,00 10,00 21,70	1,400 1,700 1,300 1,300 1,300 1,300	4,490 4,490 4,490 4,490 4,490 4,490	455,74 41,98 186,78 157,60 116,74 126,66		
	SOMMANO kg		151,00	0,500	4,490	339,00	1'424,50	1,54
14 03.03.0012.0 01	CALCESTRUZZO STRUTTURALE DURABILE A PRESTAZIONE GARANTITA, PER ELEMENTI SOGGETTI A CORROSIONE DELLE ARMATURE PROMOSSA DALLA CARBONATAZIONE, CLASSE DI ESPOSIZIONE XC2. Calcestruzzo durevole a prestazione garantita, per elementi soggetti a corrosione delle armature promossa dalla carbonatazione, secondo le norme UNI EN 206-1, UNI 11104, in conformità al DM 17/01/2018. Classe di consistenza S4 - Dmax, aggregato 31,5 mm. Descrizione ambiente: bagnato, raramente asciutto. Condizioni ambientali: parti di struttura di contenimento liquidi, fondazioni. Classe di esposizione XC2. Rapp. A/C max 0,60. Sono compresi: tutti gli oneri tra cui quelli di controllo previsti dalle vigenti norme e l'onere della pompa. E' inoltre compreso quanto altro occorre per dare l'opera finita. Sono escluse: le casseforme. C25/30 (Rck 30 N/mmq). Tratto marciapiede fino a farmacia (larg.=(2+1,4)/2) Passo di accesso farmacia Tratto marciapiede esistente Passo di accesso farmacia Tratto marciapiede esistente svincolo via Chiarini Basamento cunetta laterale *(lung.=8+106+37)		72,50 5,50 16,00 27,00 10,00 21,70	1,400 1,700 1,300 1,300 1,300 1,300	0,150 0,150 0,150 0,150 0,150 0,150	15,23 1,40 3,12 5,27 1,95 4,23		
	SOMMANO mc		151,00	0,500	0,150	11,33	42,53	125,00
15 06.04.0470.0 02	PAVIMENTAZIONE PER ESTERNI IN MASSELLI DI CLS, AUTOBLOCCANTI. Pavimentazione per esterni in masselli in cls, autobloccanti, forniti e posti in opera su idoneo strato di sabbia o di ghiaia, compresi. Il massello dovrà rispettare le seguenti caratteristiche resistenza media alla compressione non inferiore a N/mm50; - resistenza media a flessione KN 8,0; resistenza all'usura inferiore a mm 2,4 dopo 500 metri di percorso, antigeliva secondo norme UNI 1338. Sono compresi: la costipazione con piastra vibrante; la sigillatura con sabbia fina. È inoltre compreso quanto altro occorre per dare l'opera finita. È escluso il massetto di sottofondo. Spessore cm 6. Tratto marciapiede fino a farmacia (larg.=(1,9+1,3)/2) Passo di accesso farmacia Tratto marciapiede esistente Passo di accesso farmacia Tratto marciapiede esistente svincolo via Chiarini		72,50 5,50 16,00 27,00 10,00 21,70	1,300 1,600 1,300 1,300 1,300 1,300		94,25 8,80 20,80 35,10 13,00 28,21		
	SOMMANO mq					200,16	33,60	6'725,38
16 19.07.0210	CORDONCINO PREFABBRICATO IN CEMENTO VIBRATO. Cordoncino prefabbricato in cemento vibrato, di sezione cm 10x22 oppure cm 12x22, con spigolo arrotondato, fornito e posto in opera,							
	A R I P O R T A R E							25'468,65

Num.Ord. TARIFFA	DESIGNAZIONE DEI LAVORI	DIMENSIONI				Quantità	IMPORTI	
		par.ug.	lung.	larg.	H/peso		unitario	TOTALE
	R I P O R T O							25'468,65
17 20.01.0020.0 02	compreso il sottostante basamento in calcestruzzo di cemento. E' inoltre compreso quanto altro occorre per dare il lavoro finito.							
	Tratto marciapiede fino a farmacia (lung.=5,5+5,9)	2,00	72,50			145,00		
			11,40			11,40		
	Passo di accesso farmacia	2,00	16,00			32,00		
	Tratto marciapiede esistente	2,00	27,00			54,00		
	Passo di accesso farmacia	2,00	10,00			20,00		
	Tratto marciapiede esistente svincolo via Chiarini	2,00	21,70			43,40		
	Cunetta laterale *(lung.=8+106+37)		151,00			151,00		
	SOMMANO m					456,80	19,30	8'816,24
	STESA E MODELLAZIONE DI TERRENO AGRARIO. Stesa e modellazione di terreno agrario, compreso l'onere della mondatura dalle radici, dalle erbe infestanti, dai ciottoli, cocci, etc. È compreso quanto altro occorre per dare il lavoro finito. È esclusa la fornitura del terreno agrario. Eseguita con mezzo meccanico.							
	Tratto marciapiede fino a farmacia		77,50	0,600	0,300	13,95		
	Cunetta laterale *(lung.=8+106+37)		151,00	0,600	0,300	27,18		
	SOMMANO mc					41,13	13,00	534,69
	A R I P O R T A R E							34'819,58

Num.Ord. TARIFFA	DESIGNAZIONE DEI LAVORI	DIMENSIONI				Quantità	IMPORTI	
		par.ug.	lung.	larg.	H/peso		unitario	TOTALE
	R I P O R T O							34'819,58
18 NP004	Impianto di smaltimento acque bianche (Cat 3) CUNETTA STRADALE IN CALCESTRUZZO PREFABBRICATO. Fornitura e posa in opera di cunetta stradale prefabbricata in calcestruzzo vibrato, con superficie concava per lo scorrimento di acqua ai bordi della carreggiata stradale, di dimensioni cm 50x12x50, nonché ogni altro onere per dare il lavoro finito a regola d'arte. Cunetta laterale *(lung.=8+106+37) SOMMANO m		151,00			151,00 151,00	40,05	6'047,55
19 19.03.0010.0 02	CONGLOMERATO CEMENTIZIO PER OPERE DI FONDAZIONE NON ARMATE E PER RINFIANCHI. Conglomerato cementizio in opera per opere non armate di fondazione e sottofondazione e per rinfianchi, confezionato a norma di legge con cemento 325 ed inerti a varie pezzature atte ad assicurare un assortimento granulometrico adeguato alla particolare destinazione del getto ed al procedimento di posa in opera del calcestruzzo, comprensivo di tutti gli oneri tra cui quelli di controllo previsti dalle vigenti norme e l'eventuale onere della pompa. E' inoltre compreso quanto altro occorre per dare l'opera finita. Sono escluse le casseforme. Impasto con q.li 2,50 di cemento e comunque con Rck non inferiore a Kg/cm ² 200. Marciapiede fino a farmacia Cunetta laterale Allaccio linea di scolo SOMMANO mc		0,60 5,00 2,00	0,600 0,600 0,800	0,100 0,100 0,100	0,04 0,18 0,13 0,35	110,00	38,50
20 18.04.0040.0 02	POZZETTO PER CADITOIA STRADALE IN GHISA. Pozzetto in muratura di mattoni pieni o in cemento armato predisposto per la posa in opera di caditoia carrabile in ghisa alloggiata su controtelaio in ferro angolare, (esclusa la caditoia in ghisa) dell'altezza netta fino a cm 100, con piattabanda di fondazione in calcestruzzo dello spessore di cm 20 e spessore delle pareti di almeno cm 15, fornito e posto in opera. Sono compresi: lo scavo; il rinfianco con materiale arido compattato; l'allaccio alla fogna di scarico; il carico, il trasporto e lo scarico a rifiuto del materiale di risulta fino a qualsiasi distanza. E' inoltre compreso quanto altro occorre per dare l'opera finita e funzionante. E' esclusa la caditoia in ghisa. Dimensioni interne cm 50x50. Marciapiede fino a farmacia Cunetta laterale SOMMANO cad					1,00 5,00 6,00	107,00	642,00
21 18.04.0130.0 01	SISTEMAZIONI IN QUOTA DI POZZETTI. Sistemazioni in quota di pozzetti stradali a seguito di ripavimentazione stradale. Sono compresi: la rimozione di chiusini o caditoie; l'elevazione delle pareti con mattoni pieni o getto di calcestruzzo ; la riposa in opera dei chiusini o caditoie precedentemente rimossi. E' inoltre compreso quanto altro occorre per dare l'opera finita. Per pozzetti di dimensioni interne da cm 40x40 a cm 70x70. Marciapiede fino a farmacia Cunetta laterale SOMMANO cad					1,00 5,00 6,00	56,00	336,00
22 18.04.0030.0 03	PROLUNGHE PER POZZETTI DI RACCORDO. Elemento prefabbricato in cemento vibrato per prolungare i pozzetti, fornito e posto in opera. Sono compresi: la sigillatura e la frattura dei diaframmi per il passaggio delle tubazioni; lo scavo ed il rinfianco in calcestruzzo ai lati, per uno spessore di cm 15. E' inoltre compreso quanto altro occorre per dare l'opera finita e funzionante. Dimensioni interne cm 50x50 per altezze da cm 10 a cm 60. Marciapiede fino a farmacia Cunetta laterale					1,00 5,00		
	A R I P O R T A R E					6,00		41'883,63

Num.Ord. TARIFFA	DESIGNAZIONE DEI LAVORI	DIMENSIONI				Quantità	IMPORTI	
		par.ug.	lung.	larg.	H/peso		unitario	TOTALE
	R I P O R T O					6,00		41'883,63
	SOMMANO cad					6,00	24,40	146,40
23 18.04.0050.0 05	POZZETTO CON COPERCHIO O CADITOIA IN CALCESTRUZZO. Pozzetto in muratura di mattoni pieni o in cemento armato, dell'altezza netta fino a cm 100, con piattabanda di fondazione in calcestruzzo dello spessore di cm 20 e spessore delle pareti di almeno cm 15, fornito e posto in opera. Sono compresi: lo scavo; il rinfilanco con materiale arido compattato; l'allaccio alla fogna di scarico; il carico, il trasporto e lo scarico a rifiuto del materiale di risulta sino a qualsiasi distanza; i coperchi carrabili o la caditoia in calcestruzzo prefabbricata carrabile. E' inoltre compreso quanto altro occorre per dare l'opera finita e funzionante. Dimensioni interne cm 80x80. Linea canale di scolo					2,00		
	SOMMANO cad					2,00	165,00	330,00
24 18.02.0080.0 04	TUBO IN PVC STRUTTURATO PER FOGNATURE SERIE SN Tubo estruso con miscela a base di policloruro di vinile non plastificato (PVC rigido) a parete strutturata, liscio internamente ed esternamente avente rigidità anulare SN 8, conforme alla norma UNI EN tipo A1, con marchio di conformità di prodotto rilasciato secondo UNI CEI EN 45011 da Istituto o Ente riconosciuto e accreditato Sincert, con giunto del tipo a bicchiere completo di anello elastomerico, fornito e posto in opera in un letto di sabbia o ghiaietto, se in presenza di acqua, dello spessore minimo di cm 15 + 1/10 del diametro del tubo, con un rinfilanco e ricoprimento con sabbia fine e asciutta dello stesso spessore del piano di posa. Sono compresi: la posa anche in presenza di acqua fino ad un battente di cm 20 ed il relativo aggettamento; le prove di laboratorio sui materiali; le prove di tenuta in opera previste dalla vigente normativa e la fornitura dei relativi certificati. E' inoltre compreso quanto altro occorre per dare la tubazione finita e funzionante. Sono esclusi: lo scavo; la formazione del letto di posa, il rinfilanco ed il ricoprimento con sabbia; il rinterro; i pezzi speciali contabilizzati come indicato nella premessa del presente capitolo. Diametro esterno mm 315. Linea canale di scolo Tratto interrato (zona griglia) Attraversamento		106,00 42,50 10,00			106,00 42,50 10,00		
	SOMMANO m					158,50	38,60	6'118,10
25 18.04.0120	COMPENSO PER SFIORO FOGNATURE. Compenso per l'esecuzione di giunti, raccordi, e quanto altro necessario al fine di realizzare all'interno di un pozzetto di raccordo un sistema di sfioro delle acque in eccesso secondo le indicazioni impartite dalla D.L.. E' compreso quanto altro occorre per dare l'opera finita. MarciapiEDE fino a farmacia Cunetta laterale					1,00 6,00		
	SOMMANO cad					7,00	40,80	285,60
26 18.04.0190	SABBIA. Sabbia fine e asciutta per l'allettamento a protezione delle condotte idriche, fognali o altre canalizzazioni sotterranee, fornita e posta in opera. E' compreso quanto occorre per dare il lavoro finito. Misurata in opera. Linea canale di scolo Tratto interrato Attraversamento		106,00 42,50 10,00	0,500 0,500 0,500	0,100 0,100 0,100	5,30 2,13 0,50		
	SOMMANO mc					7,93	25,90	205,39
27 18.04.0170	STABILIZZATO. Misto granulometrico di cava stabilizzato scelto dalla D.L. e comunque con dimensione massima di 1" per rinfilanco							
	A R I P O R T A R E							48'969,12

Num.Ord. TARIFFA	DESIGNAZIONE DEI LAVORI	DIMENSIONI				Quantità	IMPORTI	
		par.ug.	lung.	larg.	H/peso		unitario	TOTALE
	R I P O R T O							51'768,21
	Impianto di illuminazione pubblica (Cat 4)							
30 18.04.0190	SABBIA. Sabbia fine e asciutta per l'allettamento a protezione delle condotte idriche, fognali o altre canalizzazioni sotterranee, fornita e posta in opera. E' compreso quanto occorre per dare il lavoro finito. Misurata in opera.							
	Tratto illuminazione pubblica L1-L3		56,00	0,200	0,100	1,12		
	Tratto illuminazione pubblica L3-L5		67,00	0,200	0,100	1,34		
	Tratto illuminazione pubblica Zona Industriale		80,00	0,200	0,100	1,60		
			12,50	0,300	0,100	0,38		
			3,50	0,200	0,100	0,07		
	SOMMANO mc					4,51	25,90	116,81
31 15.05.0210.0 05	TUBAZIONE FLESSIBILE IN POLIETILENE A DOPPIA PARETE. Tubazione flessibile in polietilene a doppia parete, fornita e posta in opera, per canalizzazioni linee elettriche, marchio IMQ, resistenza allo schiacciamento 450 N con deformazione del diametro non superiore al 5%., caratteristiche tecniche CEI EN 50086-1-2-4, CEI 23-46, posato in opera su scavo predisposto con filo superiore del tubo posto ad una profondità non inferiore a cm 50 dal piano stradale. Sono compresi : i manicotti di giunzione; il fissaggio con malta cementizia ai pozzetti. E' inoltre compreso quanto altro occorre per dare l'opera finita. Diametro esterno mm 110.							
	Tratto illuminazione pubblica L1-L3		56,00			56,00		
	Tratto illuminazione pubblica L3-L5		67,00			67,00		
	Tratto illuminazione pubblica Zona Industriale		70,00			70,00		
			12,50			12,50		
			3,50			3,50		
	SOMMANO m					209,00	7,10	1'483,90
32 18.04.0240	NASTRO LOCALIZZATORE TUBAZIONI. Fornitura e posa in opera di nastro segnaletico in materiale plastico imputrescibile, di larghezza mm 300 400, del colore specifico del sottoservizio da segnalare con scritta indelebile indicativa del servizio, posto alla profondità di cm 15 20 dal piano di calpestio. E' inoltre compreso quanto altro occorre per dare l'opera finita.							
	Tratto illuminazione pubblica L1-L3		56,00			56,00		
	Tratto illuminazione pubblica L3-L5		67,00			67,00		
	Tratto illuminazione pubblica Zona Industriale		70,00			70,00		
			12,50			12,50		
			3,50			3,50		
	SOMMANO m					209,00	0,40	83,60
33 18.04.0170	STABILIZZATO. Misto granulometrico di cava stabilizzato scelto dalla D.L. e comunque con dimensione massima di 1" per rinfiando delle tubazioni e per il ripristino del piano viario, compattato a strati di cm 30, fornito e posto in opera. E' compreso il necessario innaffiamento. E' inoltre compreso quanto altro occorre per dare l'opera finita.							
	Tratto illuminazione pubblica L1-L3		56,00	0,200	0,100	1,12		
	Tratto illuminazione pubblica L3-L5		67,00	0,200	0,100	1,34		
	Tratto illuminazione pubblica Zona Industriale		70,00	0,200	0,100	1,40		
			12,50	0,300	0,100	0,38		
			3,50	0,200	0,100	0,07		
	SOMMANO mc					4,31	28,50	122,84
34 19.02.0050	COMPATTAZIONE MECCANICA DEL PIANO DI POSA. Compattazione meccanica del piano di posa della fondazione stradale o di fondo stradale in genere, per una profondità di cm 30 su terreni idonei a raggiungere il 95% della prova AASHO modificata, previa asportazione della superficie erbosa. E' compreso quanto occorre per							
	A R I P O R T A R E							53'575,36

Num.Ord. TARIFFA	DESIGNAZIONE DEI LAVORI	DIMENSIONI				Quantità	IMPORTI	
		par.ug.	lung.	larg.	H/peso		unitario	TOTALE
	R I P O R T O							53'575,36
	dare il lavoro finito. Tratto illuminazione pubblica L1-L3 Tratto illuminazione pubblica L3-L5 Tratto illuminazione pubblica Zona Industriale		56,00 67,00 70,00 12,50 3,50	0,200 0,200 0,300 0,300 0,200		11,20 13,40 21,00 3,75 0,70		
	SOMMANO mq					50,05	1,92	96,10
35 19.03.0010.0 02	CONGLOMERATO CEMENTIZIO PER OPERE DI FONDAZIONE NON ARMATE E PER RINFIANCHI. Conglomerato cementizio in opera per opere non armate di fondazione e sottofondazione e per rinfianchi, confezionato a norma di legge con cemento 325 ed inerti a varie pezzature atte ad assicurare un assortimento granulometrico adeguato alla particolare destinazione del getto ed al procedimento di posa in opera del calcestruzzo, comprensivo di tutti gli oneri tra cui quelli di controllo previsti dalle vigenti norme e l'eventuale onere della pompa. E' inoltre compreso quanto altro occorre per dare l'opera finita. Sono escluse le casseforme. Impasto con q.li 2,50 di cemento e comunque con Rck non inferiore a Kg/cm ² 200. Base pozzetti Via Carducci Base pozzetti Via Carducci Zona Industriale	5,00 3,00	0,40 0,40	0,400 0,400	0,100 0,100	0,08 0,05		
	SOMMANO mc					0,13	110,00	14,30
36 15.05.0260.0 03	POZZETTO IN CEMENTO O IN RESINA. Pozzetto in cemento o in resina completo di coperchio carrabile in ghisa con resistenza di rottura minima di t 12,5, fornito e posto in opera completo degli oneri necessari all'alloggiamento, lo scavo, il rinfianco delle tubazioni con materiale arido, il carico, il trasporto e lo scarico a rifiuto dei materiali di risulta fino a qualsiasi distanza. E' compreso quanto altro occorre per dare l'opera finita. In cemento 300 x 300 mm. Pozzetti pubblica illuminazione Via Carducci Pozzetti pubblica illuminazione Via Carducci Zona Industriale					5,00 3,00		
	SOMMANO cad					8,00	70,00	560,00
37 15.08.0392	BASAMENTO DI SOSTEGNO PER PALI DI ILLUMINAZIONE PUBBLICA PER ALTEZZA F.T. FINO A 7600 mm (ZONA3). Basamento di sostegno per palo di illuminazione pubblica di dimensioni 850x 900mm di altezza min pari a 800 mm, per diametro foro palo pari a 220 mm, completo di pozzetto di dimensione interne pari a 400x400mm, realizzato in cls armato con resistenza >30,000 N/mm ² , rapporto acqua/cemento <0,45, contenuto di cloruri <0,40%, assorbimento acqua <3,50%. Idoneo al montaggio di un palo in acciaio di altezza fuori terra pari a 7600 mm in zona 3; fornito in opera completo di relazione di calcolo redatta secondo le vigenti normative. E' inoltre compreso lo scavo, il ripristino del terreno, il chiusino in ghisa sferoidale e le canalizzazioni di raccordo quanto altro occorre per dare l'opera finita a perfetta regola dell'arte. Pali pubblica illuminazione Via Carducci Pali pubblica illuminazione Via Carducci Zona Industriale					5,00 3,00		
	SOMMANO cad					8,00	183,00	1'464,00
38 15.08.0250.0 04	COMPENSO PER PUNTO DI ALLACCIO DI ILLUMINAZIONE ESTERNA SU PALO. Compenso per punto di allaccio di illuminazione esterna su palo comprensivo dei collegamenti di fase da realizzare con conduttori ad isolamento butilico dal pozzetto di ispezione, ai fusibili ed al vano cablaggi dell'armatura ed i collegamenti di terra, sia all'apparato che al palo. E' inoltre compreso quanto altro occorre per dare l'opera finita, incluso l'uso di piattaforma elevatrice o di altro mezzo analogo. E' esclusa la scatola di giunzione da palo portafusibile. Per pali di altezza superiore a m 3,00 f.t. senza scatola di derivazione. Pali pubblica illuminazione Via Carducci					5,00		
	A R I P O R T A R E					5,00		55'709,76

Num.Ord. TARIFFA	DESIGNAZIONE DEI LAVORI	DIMENSIONI				Quantità	IMPORTI	
		par.ug.	lung.	larg.	H/peso		unitario	TOTALE
	R I P O R T O					5,00		55'709,76
	Pali pubblica illuminazione Via Carducci Zona Industriale					3,00		
	SOMMANO cad					8,00	46,00	368,00
39 15.08.0360.0 08	PALO CONICO DIRITTO IN ACCIAIO ZINCATO SPESSORE BASE MM 3. Palo conico diritto in acciaio zincato avente sezione terminale diametro mm 60 e sezione di base opportuna, da incassare nel terreno per un'altezza minima (Hi) pari a mm 500, spessore minimo nominale mm 3 ($\pm 10\%$), fornito e posto in opera con l'uso di piattaforma aerea omologata. Sono compresi: i fori per il passaggio delle tubazioni dei conduttori elettrici; l'asola per alloggiamento morsettiera e piastrina per il collegamento a terra; la posa in opera in basamento predisposto, inclusa la sabbia di riempimento fra palo ed alloggiamento; il fissaggio con collare di cemento alla base. E' inoltre compreso quanto altro occorre per dare l'opera finita. E' escluso il basamento e la morsettiera. Per altezza fuori terra mm 8000 - Hi = mm 800 - Db = mm 148 - Dt = mm 60. Pali pubblica illuminazione Via Carducci Pali pubblica illuminazione Via Carducci Zona Industriale					5,00 3,00		
	SOMMANO cad					8,00	258,00	2'064,00
40 15.08.0370.0 02	COMPENSO PER VERNICIATURA PALO. Compenso per verniciatura pali zincati con l'uso di piattaforma aerea omologata, compresa la preparazione del supporto e l'aggrappante. E' inoltre compreso quanto altro occorre per dare l'opera finita. Per pali rastremati diritti o conici da mm 6000 a mm 11000 f.t. Pali pubblica illuminazione Via Carducci Pali pubblica illuminazione Via Carducci Zona Industriale					5,00 3,00		
	SOMMANO cad					8,00	111,00	888,00
41 15.08.0520.0 01	COMPENSO PER MANODOPERA PER SOSTITUZIONE LAMPADA O GRUPPO DI ALIMENTAZIONE. Compenso per manodopera per sostituzione lampada o gruppo di alimentazione, forniti dall'Amministrazione, installati su palo o a parete, con l'uso di piattaforma aerea omologata fino a 12 m. Fino a 5 lampade. Pali pubblica illuminazione Via Carducci Pali pubblica illuminazione Via Carducci Zona Industriale					5,00 3,00		
	SOMMANO cad					8,00	42,00	336,00
42 15.08.0430.0 01	SCATOLA DI GIUNZIONE DA PALO PORTAFUSIBILI. Scatola di giunzione da palo portafusibili con portello realizzata con corpo, scatola base e morsettiera in materia plastica, da inserire in apposita feritoia mm 186x45 a testate semi tonde, all'interno del palo; portello in lega di alluminio apribile con chiave triangolare o mezzo similare, portafusibili e fusibili fino a 8A, morsetti di entrata/uscita cavi fino a m mq 16 e derivazione mmq 4, fornita e posta in opera. E' compreso quanto altro occorre per dare l'opera finita. Morsettiera in doppio isolamento 1 fusibile Pali pubblica illuminazione Via Carducci Pali pubblica illuminazione Via Carducci Zona Industriale					5,00 3,00		
	SOMMANO cad					8,00	26,00	208,00
43 15.04.0021.0 19	LINEA ELETTRICA IN CAVO MULTIPOLARE ISOLATO IN EPR SOTTO GUAINA DI PVC (CEI , CEI 20-22II, CEI 20-35), SIGLA DI DESIGNAZIONE UG7OR 0,6/1KV OPPURE RG7OR 0,6/1KV OPPURE FG7OR 0,6/1KV. Linea elettrica in cavo multipolare isolato in EPR sotto guaina di PVC (CEI , CEI 20-22II, CEI 20-35), sigla di designazione UG7OR 0,6/1kv oppure RG7OR 0,6/1kv oppure FG7OR /1kv fornita e posta in opera. Sono compresi: l'installazione su tubazione in vista o incassata o su canale o su passerella o graffettata; le giunzioni a tenuta; i terminali. E' inoltre compreso							
	A R I P O R T A R E							59'573,76

Num.Ord. TARIFFA	DESIGNAZIONE DEI LAVORI	DIMENSIONI				Quantità	IMPORTI	
		par.ug.	lung.	larg.	H/peso		unitario	TOTALE
	R I P O R T O							61'483,26
	Opere stradali (Cat 5)							
46 19.01.0021.0 01	FRESATURA A FREDDO DI PAVIMENTAZIONE STRADALE IN CONGLOMERATO BITUMINOSO O PIETRISCHETTO. Fresatura a freddo di strati di pavimentazione stradale in conglomerato bituminoso o pietrischetto mediante idonea macchina fresatrice. Sono compresi: la rimozione del materiale fresato; il carico, il trasporto a discarica e/o a rigenerazione; la pulizia del piano viabile. E' inoltre compreso quanto altro occorre per dare il lavoro finito. Per spessori di fresatura fino a cm 5. Tratto 1 via Carducci		157,00	9,000	3,000	4'239,00		
	SOMMANO mqxcem					4'239,00	0,58	2'458,62
47 19.04.0020.0 01	CONGLOMERATO BITUMINOSO (BINDER). Conglomerato bituminoso per strato di collegamento (binder) anche di tipo chiuso, realizzato con graniglia e pietrischetti della IV cat. prevista dalle norme C.N.R., sabbia ed additivo confezionato a caldo con idonei impianti con bitume di prescritta penetrazione, fornito e posto in opera. Sono compresi: la stesa con idonee macchine vibrofinitrici; la compattazione a mezzo di rullo tandem. E' compreso quanto altro occorre per dare il lavoro finito. Per carreggiate. Tratto Via Carducci Tratto illuminazione pubblica attraversamento via Chiarini Attraversamento linea di smaltimento acque		157,00 12,50 10,00	0,800 0,300 0,500	5,000 5,000 5,000	628,00 18,75 25,00		
	SOMMANO mqxcem					671,75	1,92	1'289,76
48 19.04.0030.0 01	CONGLOMERATO BITUMINOSO (TAPPETINO). Conglomerato bituminoso (tappetino) ottenuto con graniglie e pietrischi silicei della I cat. prevista dalle norme C.N.R., confezionato a caldo con idonei impianti, con bitume di prescritta penetrazione non inferiore al 5% del peso degli inerti, fornito e posto in opera. Sono compresi: la fornitura e la stesa del legante di ancoraggio in ragione di Kgxm ² 0,70 di emulsione bituminosa ER55; la rullatura a mezzo di rullo non inferiore a t 8; l'eventuale fornitura e spandimento al termine della rullatura di un leggero strato di additivo per tutta la superficie viabile. E' inoltre compreso quanto altro occorre per dare il lavoro finito. Per carreggiate. Tratto illuminazione pubblica attraversamento via Chiarini Tratto 1 via Carducci		12,50 157,00	0,300 9,000	3,000 3,000	11,25 4'239,00		
	SOMMANO mqxcem					4'250,25	2,22	9'435,56
49 19.08.0930	VERNICIATURA SU SUPERFICI STRADALI PER FORMAZIONE DI STRISCE. Verniciatura su superfici stradali bitumate o selciate o in calcestruzzo per formazione di strisce della larghezza di cm 12, in colore bianco o giallo, di qualsiasi entità, con impiego di almeno gxm 100 di vernice rifrangente con perline di vetro premiscelate alla vernice. E' compreso quanto occorre per dare l'esecuzione del tracciamento completa in opera. Tratto 1 via Carducci	3,00	157,00			471,00		
	SOMMANO m					471,00	0,82	386,22
50 19.08.0620	PANNELLI E TARGHE DI QUALSIASI FIGURA E/O SCRITTA IN LAMIERA DI ALLUMINIO CON PELLICOLA RIFRANGENTE AD ALTA INTENSITÀ LUMINOSA. Pannelli e targhe di qualsiasi figura e/o scritta in lamiera di alluminio dello spessore di mm 25/10, forniti e posti in opera, costruiti e lavorati come da capitolato, interamente rivestiti in pellicola rifrangente ad alta intensità luminosa - Classe 2^ come previsto dalla normativa vigente, a microsferi incorporate. E' inoltre compreso quanto occorre per dare i pannelli completi in opera. Cartelli stradali					5,00		
	A R I P O R T A R E					5,00		75'053,42

Num.Ord. TARIFFA	DESIGNAZIONE DEI LAVORI	DIMENSIONI				Quantità	IMPORTI	
		par.ug.	lung.	larg.	H/peso		unitario	TOTALE
	R I P O R T O							80'549,74
	Impianto di illuminazione pubblica (Cat 4)							
58 18.04.0190	SABBIA. Sabbia fine e asciutta per l'allettamento a protezione delle condotte idriche, fognali o altre canalizzazioni sotterranee, fornita e posta in opera. E' compreso quanto occorre per dare il lavoro finito. Misurata in opera.		120,00	0,200	0,100	2,40		
	SOMMANO mc					2,40	25,90	62,16
59 15.05.0210.0 05	TUBAZIONE FLESSIBILE IN POLIETILENE A DOPPIA PARETE. Tubazione flessibile in polietilene a doppia parete, fornita e posta in opera, per canalizzazioni linee elettriche, marchio IMQ, resistenza allo schiacciamento 450 N con deformazione del diametro non superiore al 5%, caratteristiche tecniche CEI EN 50086-1-2-4, CEI 23-46, posato in opera su scavo predisposto con filo superiore del tubo posto ad una profondità non inferiore a cm 50 dal piano stradale. Sono compresi : i manicotti di giunzione; il fissaggio con malta cementizia ai pozzetti. E' inoltre compreso quanto altro occorre per dare l'opera finita. Diametro esterno mm 110.		120,00			120,00		
	SOMMANO m					120,00	7,10	852,00
60 18.04.0240	NASTRO LOCALIZZATORE TUBAZIONI. Fornitura e posa in opera di nastro segnaletico in materiale plastico imputrescibile, di larghezza mm 300 400, del colore specifico del sottoservizio da segnalare con scritta indelebile indicativa del servizio, posto alla profondità di cm 15 20 dal piano di calpestio. E' inoltre compreso quanto altro occorre per dare l'opera finita.		120,00			120,00		
	SOMMANO m					120,00	0,40	48,00
61 18.04.0170	STABILIZZATO. Misto granulometrico di cava stabilizzato scelto dalla D.L. e comunque con dimensione massima di 1" per rinfiacco delle tubazioni e per il ripristino del piano viario, compattato a strati di cm 30, fornito e posto in opera. E' compreso il necessario innaffiamento. E' inoltre compreso quanto altro occorre per dare l'opera finita.		120,00	0,200	0,100	2,40		
	SOMMANO mc					2,40	28,50	68,40
62 19.02.0050	COMPATTAZIONE MECCANICA DEL PIANO DI POSA. Compattazione meccanica del piano di posa della fondazione stradale o di fondo stradale in genere, per una profondità di cm 30 su terreni idonei a raggiungere il 95% della prova AASHO modificata, previa asportazione della superficie erbosa. E' compreso quanto occorre per dare il lavoro finito.		120,00	0,300		36,00		
	SOMMANO mq					36,00	1,92	69,12
63 19.03.0010.0 02	CONGLOMERATO CEMENTIZIO PER OPERE DI FONDAZIONE NON ARMATE E PER RINFIANCHI. Conglomerato cementizio in opera per opere non armate di fondazione e sottofondazione e per rinfianchi, confezionato a norma di legge con cemento 325 ed inerti a varie pezzature atte ad assicurare un assortimento granulometrico adeguato alla particolare destinazione del getto ed al procedimento di posa in opera del calcestruzzo, comprensivo di tutti gli oneri tra cui quelli di controllo previsti dalle vigenti norme e l'eventuale onere della pompa. E' inoltre compreso quanto altro occorre per dare l'opera finita. Sono escluse le casseforme. Impasto con q.li 2,50 di cemento e							
	A R I P O R T A R E							81'649,42

Num.Ord. TARIFFA	DESIGNAZIONE DEI LAVORI	DIMENSIONI				Quantità	IMPORTI	
		par.ug.	lung.	larg.	H/peso		unitario	TOTALE
	R I P O R T O							81'649,42
	comunque con Rck non inferiore a Kg/cm ² 200.	4,00	0,40	0,400	0,100	0,06		
	SOMMANO mc					0,06	110,00	6,60
64 15.05.0260.0 03	POZZETTO IN CEMENTO O IN RESINA. Pozzetto in cemento o in resina completo di coperchio carrabile in ghisa con resistenza di rottura minima di t 12,5, fornito e posto in opera completo degli oneri necessari all'alloggiamento, lo scavo, il rinfilanco delle tubazioni con materiale arido, il carico, il trasporto e lo scarico a rifiuto dei materiali di risulta fino a qualsiasi distanza. E' compreso quanto altro occorre per dare l'opera finita. In cemento 300 x 300 mm.					4,00		
	SOMMANO cad					4,00	70,00	280,00
65 15.08.0392	BASAMENTO DI SOSTEGNO PER PALI DI ILLUMINAZIONE PUBBLICA PER ALTEZZA F.T. FINO A 7600 mm (ZONA3). Basamento di sostegno per palo di illuminazione pubblica di dimensioni 850x 900mm di altezza min pari a 800 mm, per diametro foro palo pari a 220 mm, completo di pozzetto di dimensione interne pari a 400x400mm , realizzato in cls armato con resistenza >30,000 N/mm ² , rapporto acqua/cemento <0,45, contenuto di cloruri <0,40%, assorbimento acqua <3,50%. Idoneo al montaggio di un palo in acciaio di altezza fuori terra pari a 7600 mm in zona 3; fornito in opera completo di relazione di calcolo redatta secondo le vigenti normative. E' inoltre compreso lo scavo, il ripristino del terreno, il chiusino in ghisa sferoidale e le canalizzazioni di raccordo quanto altro occorre per dare l'opera finita a perfetta regola dell'arte.					4,00		
	SOMMANO cad					4,00	183,00	732,00
66 15.08.0250.0 04	COMPENSO PER PUNTO DI ALLACCIO DI ILLUMINAZIONE ESTERNA SU PALO. Compenso per punto di allaccio di illuminazione esterna su palo comprensivo dei collegamenti di fase da realizzare con conduttori ad isolamento butilico dal pozzetto di ispezione, ai fusibili ed al vano cablaggi dell'armatura ed i collegamenti di terra, sia all'apparato che al palo. E' inoltre compreso quanto altro occorre per dare l'opera finita, incluso l'uso di piattaforma elevatrice o di altro mezzo analogo. E' esclusa la scatola di giunzione da palo portafusibile. Per pali di altezza superiore a m 3,00 f.t. senza scatola di derivazione.					4,00		
	SOMMANO cad					4,00	46,00	184,00
67 15.08.0360.0 08	PALO CONICO DIRITTO IN ACCIAIO ZINCATO SPESSORE BASE MM 3. Palo conico diritto in acciaio zincato avente sezione terminale diametro mm 60 e sezione di base opportuna, da incassare nel terreno per un'altezza minima (Hi) pari a mm 500, spessore minimo nominale mm 3 (±10%), fornito e posto in opera con l'uso di piattaforma aerea omologata. Sono compresi: i fori per il passaggio delle tubazioni dei conduttori elettrici; l'asola per alloggiamento morsetti e piastrina per il collegamento a terra; la posa in opera in basamento predisposto, inclusa la sabbia di riempimento fra palo ed alloggiamento; il fissaggio con collare di cemento alla base. E' inoltre compreso quanto altro occorre per dare l'opera finita. E' escluso il basamento e la morsetti. Per altezza fuori terra mm 8000 - Hi = mm 800 - Db = mm 148 - Dt = mm 60.					4,00		
	SOMMANO cad					4,00	258,00	1'032,00
68	SCATOLA DI GIUNZIONE DA PALO PORTAFUSIBILI. Scatola di							
	A R I P O R T A R E							83'884,02

Num.Ord. TARIFFA	DESIGNAZIONE DEI LAVORI	DIMENSIONI				Quantità	IMPORTI	
		par.ug.	lung.	larg.	H/peso		unitario	TOTALE
	R I P O R T O							83'884,02
15.08.0430.0 01	giunzione da palo portafusibili con portello realizzata con corpo, scatola base e morsettiera in materia plastica, da inserire in apposita feritoia mm 186x45 a testate semi tonde, all'interno del palo; portello in lega di alluminio apribile con chiave triangolare o mezzo similare, portafusibili e fusibili fino a 8A, morsetti di entrata/uscita cavi fino a m mq 16 e derivazione mmq 4, fornita e posta in opera. E' compreso quanto altro occorre per dare l'opera finita. Morsettiera in doppio isolamento 1 fusibile					4,00		
	SOMMANO cad					4,00	26,00	104,00
69 15.08.0291.0 05	ARMATURA STRADALE CON CORPO E COPERTURA IN ALLUMINIO PRESSOFUSO CON LAMPADA A SCARICA. Armatura stradale con corpo e copertura in alluminio pressofuso applicabile su braccio o testa palo di diametro 60mm, con fissaggio a doppia staffa, realizzata con corpo in alluminio pressofuso e copertura in alluminio pressofuso incernierata con gancio in acciaio inox ad apertura dall'alto, vetro piano temperato spessore 4mm, riflettore in alluminio purissimo, vano portaccessori con grado di protezione IP44, vano gruppo ottico IP66, realizzata in classe di isolamento 1 o 2 ed ottica cut-off; fornita e posta in opera con l'uso di piattaforma aerea omologata. Sono compresi: la lampada cablata e rifasata; l'accenditore di tipo ferromagnetico; gli accessori. E' inoltre compreso quanto altro occorre per dare l'opera finita. Con lampada a Vapori di Sodio ad Alta Pressione 400 W					4,00		
	SOMMANO cad					4,00	268,00	1'072,00
70 15.08.0311.0 05	PROIETTORE PER ILLUMINAZIONE ESTERNA CON CORPO IN PRESSOFUSIONE DI ALLUMINIO, IN CLASSE II DI ISOLAMENTO. Proiettore per esterni realizzato in pressofusione di alluminio, riflettore in lamiera di alluminio puro 99,85%, vetro frontale di protezione temperato di spessore 4mm completo di guarnizione siliconica, classe II di isolamento, grado di protezione minimo IP66, componentistica integrata all'apparecchio, supporto per componenti e viterie in acciaio, sistema di puntamento tramite blocco a vite con l'ausilio di scala graduata, puntamento a mezzo di rotazione e inclinazione sull'asse verticale, fornito e posto in opera a parete o su palo con l'uso di piattaforma aerea omologata. Sono compresi l'alimentatore e gli accessori, il cablaggio, la lampada al sodio alta pressione o a ioduri metallici con bruciatore al quarzo o ceramico, i collegamenti elettrici, la staffa e il puntamento. È inoltre compreso quanto altro occorre per dare l'opera finita. Con lampada a ioduri metallici con bruciatore ceramico 250W attacco G12 - ottica stradale.					4,00		
	SOMMANO cad					4,00	495,00	1'980,00
71 15.04.0021.0 19	LINEA ELETTRICA IN CAVO MULTIPOLARE ISOLATO IN EPR SOTTO GUAINA DI PVC (CEI , CEI 20-22II, CEI 20-35), SIGLA DI DESIGNAZIONE UG7OR 0,6/1KV OPPURE RG7OR 0,6/1KV OPPURE FG7OR 0,6/1KV. Linea elettrica in cavo multipolare isolato in EPR sotto guaina di PVC (CEI , CEI 20-22II, CEI 20-35), sigla di designazione UG7OR 0,6/1kV oppure RG7OR 0,6/1kV oppure FG7OR /1kV fornita e posta in opera. Sono compresi: l'installazione su tubazione in vista o incassata o su canale o su passerella o graffettata; le giunzioni a tenuta; i terminali. E' inoltre compreso quanto altro occorre per dare l'opera finita. Sono escluse: le canalizzazioni; le scatole di derivazione; le opere murarie. 4x6 mmq		120,00			120,00		
	SOMMANO m					120,00	7,10	852,00
72	CORDA IN RAME NUDO. Corda in nudo, per impianti di							
	A R I P O R T A R E							87'892,02

