

Committente

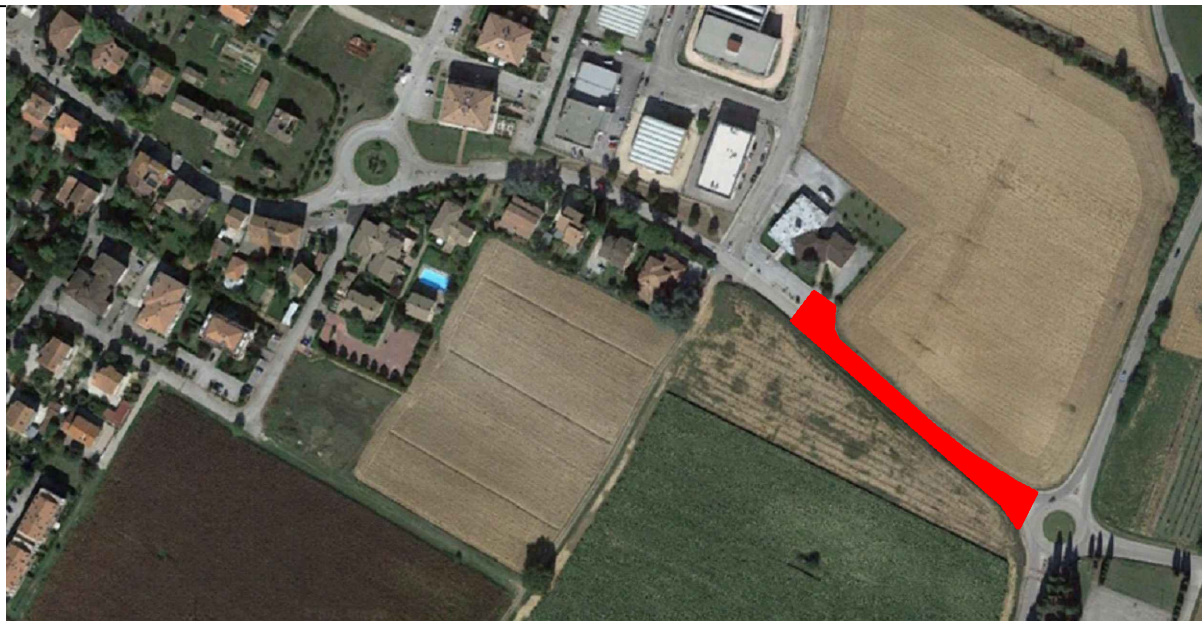

COMUNE DI DERUTA  
Regione dell'Umbria



Progetto

LAVORI DI ABBATTIMENTO BARRIERE ARCHITETTONICHE DI UN TRATTO  
DI VIA CARDUCCI IN FRAZIONE S. NICOLÒ DI CELLE  
CUP B51B21000470001

Livello di progettazione

PROGETTO ESECUTIVO

Oggetto

COSTI SICUREZZA

Nome file	2114 CS	Commessa	2114	Scala	-----
-----------	---------	----------	------	-------	-------

REV.	DATA	EMISSIONE/AGGIORNAMENTO	DESCRIZIONE	REDATTO	VERIFICATO	APPROVATO
0	Luglio 2021	Emissione	Prima Emissione	B.Baldelli	B.Baldelli	B.Baldelli
A						
B						
C						

PROGETTISTA: **Ing. Barbara Baldelli**

Via Eugubina, 90 Perugia  
P.iva 03256420542  
Tel. +39 3332298215  
e-mail: bbaldelli@tiscali.it  
pec: barbara.baldelli@ingpec.eu

COMMITTENTE:

**Amministrazione  
Comunale di Deruta**

R.U.P.: **Geom. Fabio Tamantini**



**Comune di Deruta**  
**Provincia di Perugia**

pag. 1

# COMPUTO METRICO

**OGGETTO:** Lavori di abbattimento barriere architettoniche di un tratto di Via Carducci in Frazione S. Nicolò di Celle, Deruta (PG) - ~~COMUNE DI DERUTA~~;  
CUP B51B21000470001

**COMMITTENTE:** Comune di Deruta

Perugia, 23/07/2021

## IL TECNICO



Num.Ord. TARIFFA	DESIGNAZIONE DEI LAVORI	DIMENSIONI				Quantità	IMPORTI	
		par.ug.	lung.	larg.	H/peso		unitario	TOTALE
	<b>R I P O R T O</b>							
	<b>LAVORI A MISURA</b>							
	<b>Costi Sicurezza (SpCat 1)</b>							
	<b>Costi della sicurezza (Cat 1)</b>							
1 S1.03.0070.0 01	BAGNO CHIMICO PORTATILE. Costo di utilizzo, per la salute e l'igiene dei lavoratori, di bagno chimico portatile costruito in polietilene ad alta densità, privo di parti significative metalliche. Da utilizzare in luoghi dove non è presente la rete pubblica fognaria. Illuminazione interna del vano naturale tramite tetto traslucido. Le superfici interne ed esterne del servizio igienico devono permettere una veloce e pratica pulizia. Deve essere garantita una efficace ventilazione naturale e un sistema semplice di pompaggio dei liquami. Il bagno deve essere dotato di 2 serbatoi separati, uno per la raccolta liquami e l'altro per il contenimento dell'acqua pulita necessaria per il risciacquo del wc, azionabile tramite pedale a pressione posto sulla pedana del box. Sono compresi: l'uso per la durata delle fasi di lavoro che lo richiedono al fine di garantire l'igiene dei lavoratori; il montaggio e lo smontaggio anche quando, per motivi legati alla sicurezza e l'igiene dei lavoratori, queste azioni vengono ripetute più volte durante il corso dei lavori a seguito della evoluzione dei medesimi; il documento che indica le istruzioni per l'uso e la manutenzione; il trasporto presso il cantiere; la preparazione della base di appoggio; l'uso dell'autogrù per la movimentazione e la collocazione nell'area predefinita e per l'allontanamento a fine opera. Dimensioni esterne massime m 1,10 x 1,10 x 2,30 circa. Il bagno chimico ed i relativi accessori sono e restano di proprietà dell'impresa. E' inoltre compreso quanto altro occorre per l'utilizzo del box chimico portatile. Misurato al mese o frazione di mese per assicurare la corretta organizzazione del cantiere anche al fine di garantire la salute e l'igiene dei lavoratori. Bagno chimico portatile senza lavabo, per il primo mese o frazione. Bagno					1,00		
	<b>SOMMANO mese</b>					1,00	185,00	185,00
2 S1.03.0070.0 02	BAGNO CHIMICO PORTATILE. Costo di utilizzo, per la salute e l'igiene dei lavoratori, di bagno chimico portatile costruito in polietilene ad alta densità, privo di parti significative metalliche. Da utilizzare in luoghi dove non è presente la rete pubblica fognaria. Illuminazione interna del vano naturale tramite tetto traslucido. Le superfici interne ed esterne del servizio igienico devono permettere una veloce e pratica pulizia. Deve essere garantita una efficace ventilazione naturale e un sistema semplice di pompaggio dei liquami. Il bagno deve essere dotato di 2 serbatoi separati, uno per la raccolta liquami e l'altro per il contenimento dell'acqua pulita necessaria per il risciacquo del wc, azionabile tramite pedale a pressione posto sulla pedana del box. Sono compresi: l'uso per la durata delle fasi di lavoro che lo richiedono al fine di garantire l'igiene dei lavoratori; il montaggio e lo smontaggio anche quando, per motivi legati alla sicurezza e l'igiene dei lavoratori, queste azioni vengono ripetute più volte durante il corso dei lavori a seguito della evoluzione dei medesimi; il documento che indica le istruzioni per l'uso e la manutenzione; il trasporto presso il cantiere; la preparazione della base di appoggio; l'uso dell'autogrù per la movimentazione e la collocazione nell'area predefinita e per l'allontanamento a fine opera. Dimensioni esterne massime m 1,10 x 1,10 x 2,30 circa. Il bagno chimico ed i relativi accessori sono e restano di proprietà dell'impresa. E' inoltre compreso quanto altro occorre per l'utilizzo del box chimico portatile. Misurato al mese o frazione di mese per assicurare la corretta organizzazione del cantiere anche al fine di garantire la salute e l'igiene dei lavoratori. Bagno chimico portatile, per ogni mese in più o frazione. Bagno					2,00		
	<b>SOMMANO mese</b>					2,00	149,00	298,00
	<b>A R I P O R T A R E</b>							483,00

Num.Ord. TARIFFA	DESIGNAZIONE DEI LAVORI	DIMENSIONI				Quantità	IMPORTI	
		par.ug.	lung.	larg.	H/peso		unitario	TOTALE
	R I P O R T O							483,00
3 S1.03.0090.0 01	BOX IN LAMIERA, LUNGHEZZA M 3,40.Costo di utilizzo, per la sicurezza, la salute e l'igiene dei lavoratori, di box in lamiera ad uso magazzino, rimessa attrezzi da lavoro, deposito materiali pericolosi, ecc. Caratteristiche: Struttura di acciaio zincato, con tetto a due pendenze o semicurvo, montaggio rapido ad incastro. Sono compresi: l'uso per la durata delle fasi di lavoro che lo richiedono al fine di garantire una ordinata gestione del cantiere garantendo meglio la sicurezza e l'igiene dei lavoratori; il montaggio e lo smontaggio anche quando queste azioni vengono ripetute più volte durante il corso dei lavori a seguito della evoluzione dei medesimi; il trasporto presso il cantiere; la preparazione della base di appoggio; l'accatastamento e l'allontanamento a fine opera. Dimensioni esterne massime m 2,60 x 3,40 x 2,20 circa.Il box ed i relativi accessori sono e restano di proprietà dell'impresa.E' inoltre compreso quanto altro occorre per l'utilizzo del box. Misurato al mese o frazione di mese per assicurare la corretta organizzazione del cantiere anche al fine di garantire la sicurezza e l'igiene dei lavoratori. Box in lamiera, per il primo mese o frazione. Ufficio/deposito					1,00		
	SOMMANO mese					1,00	91,00	91,00
4 S1.03.0090.0 02	BOX IN LAMIERA, LUNGHEZZA M 3,40.Costo di utilizzo, per la sicurezza, la salute e l'igiene dei lavoratori, di box in lamiera ad uso magazzino, rimessa attrezzi da lavoro, deposito materiali pericolosi, ecc. Caratteristiche: Struttura di acciaio zincato, con tetto a due pendenze o semicurvo, montaggio rapido ad incastro. Sono compresi: l'uso per la durata delle fasi di lavoro che lo richiedono al fine di garantire una ordinata gestione del cantiere garantendo meglio la sicurezza e l'igiene dei lavoratori; il montaggio e lo smontaggio anche quando queste azioni vengono ripetute più volte durante il corso dei lavori a seguito della evoluzione dei medesimi; il trasporto presso il cantiere; la preparazione della base di appoggio; l'accatastamento e l'allontanamento a fine opera. Dimensioni esterne massime m 2,60 x 3,40 x 2,20 circa.Il box ed i relativi accessori sono e restano di proprietà dell'impresa.E' inoltre compreso quanto altro occorre per l'utilizzo del box. Misurato al mese o frazione di mese per assicurare la corretta organizzazione del cantiere anche al fine di garantire la sicurezza e l'igiene dei lavoratori. Box in lamiera, per ogni mese in più o frazione. Ufficio/deposito					2,00		
	SOMMANO mese					2,00	50,00	100,00
5 S1.04.0011.0 02	RECINZIONE PROVVISORIA CON RETE DI POLIETILENE.RECINZIONE PROVVISORIA CON RETE DI POLIETILENE. Costo di utilizzo, per la sicurezza dei lavoratori, di recinzione perimetrale di protezione in rete estrusa in polietilene ad alta densità HDPE di vari colori a maglia ovoidale, modificata secondo le esigenze del cantiere, non facilmente scavalcabile e comunque rispondente alle indicazioni contenute nel regolamento edilizio comunale, fornita e posta in opera. Sono compresi: l'uso per la durata dei lavori al fine di assicurare un'ordinata gestione del cantiere garantendo meglio la sicurezza e l'igiene dei lavoratori; il tondo di ferro, del diametro minimo di mm 26, di sostegno posto ad interasse massimo di m 1,50; l'infissione nel terreno, per almeno cm 70,00, del tondo di ferro; le tre legature per ogni tondo di ferro; il filo zincato del diametro minimo di mm 1,8 posto alla base, in mezzzeria ed in sommità dei tondi di ferro, passato sulle maglie della rete al fine di garantirne, nel tempo, la stabilità e la funzione; la manutenzione per tutto il periodo di durata dei lavori, sostituendo, o riparando le parti non più idonee; lo smantellamento, l'accatastamento e l'allontanamento a fine opera. Tutti i materiali costituenti la recinzione sono e restano di proprietà dell'impresa.E' inoltre compreso quanto altro occorre per l'utilizzo temporaneo della recinzione provvisoria.Misurata a metro di rete posta in opera, per l'intera durata dei lavori, al fine di garantire la sicurezza del luogo di lavoro. Altezza non inferiore a m 1,50							
	A R I P O R T A R E							674,00

Num.Ord. TARIFFA	DESIGNAZIONE DEI LAVORI	DIMENSIONI				Quantità	IMPORTI	
		par.ug.	lung.	larg.	H/peso		unitario	TOTALE
	R I P O R T O							674,00
6 S1.04.0012	Recinzione	2,00	150,00			300,00		
	SOMMANO m					300,00	13,70	4'110,00
	RECINZIONE MODULARE DA CANTIERE. Costo di utilizzo per la sicurezza dei lavoratori di recinzione modulare per cantiere, realizzata in rete elettrosaldata a maglia rettangolare con tondini diametro 4 e 5 mm con cornice di rinforzo in tubolare a sezione tonda, completa di sistema di accoppiamento e di basamenti in cemento. Il perimetro realizzato in tubolare a sezione tonda. Gli apprestamenti sono e restano di proprietà dell'impresa. E' inoltre compreso quanto altro occorre per dare la struttura installata ed usata secondo le normative vigenti e il manuale d'uso e manutenzione del fabbricante. Il prezzo comprende la fornitura, la posa in opera, la manutenzione, lo smontaggio e quanto altro occorre per dare l'opera finita a perfetta regola d'arte. Per ogni pannello di lunghezza 3,50 m e altezza 2 m per la durata dei lavori o delle fasi lavorative per il quale è impiegato. Recinzione area depositi e baraccamenti					20,00		
	SOMMANO cad					20,00	10,90	218,00
7 S4.01.0010.0 01	SEGNALI INDICANTI DIVERSI PITTOGRAMMI.Costo di utilizzo, per la sicurezza dei lavoratori, di segnali da impiegare all'interno e all'esterno del cantiere, di forma triangolare, tonda, quadrata, rettangolare, indicanti divieti, avvertimenti, prescrizioni ed ancora segnali di sicurezza e di salute sul luogo di lavoro, di salvataggio e di soccorso, indicante varie raffigurazioni previste dalla vigente normativa, forniti e posti in opera. Tutti i segnali si riferiscono al D.LGS. 493/96 e al Codice della strada. Sono compresi: l'uso per la durata della fase che prevede il segnale al fine di assicurare un'ordinata gestione del cantiere garantendo meglio la sicurezza dei lavoratori; i sostegni per i segnali; la manutenzione per tutto il periodo della fase di lavoro al fine di garantirne la funzionalità e l'efficienza; l'accatastamento e l'allontanamento a fine fase di lavoro. E' inoltre compreso quanto altro occorre per l'utilizzo temporaneo dei segnali.Misurati per ogni giorno di uso, per la durata della fase di lavoro al fine di garantire la sicurezza dei lavoratori. In lamiera o alluminio, con lato cm 60,00, oppure cm 90,00, oppure cm 120,00. Segnaletica stradale *(par.ug.=2*10)	20,00	80,00			1'600,00		
	SOMMANO giorno					1'600,00	0,18	288,00
8 S4.01.0010.0 04	SEGNALI INDICANTI DIVERSI PITTOGRAMMI.Costo di utilizzo, per la sicurezza dei lavoratori, di segnali da impiegare all'interno e all'esterno del cantiere, di forma triangolare, tonda, quadrata, rettangolare, indicanti divieti, avvertimenti, prescrizioni ed ancora segnali di sicurezza e di salute sul luogo di lavoro, di salvataggio e di soccorso, indicante varie raffigurazioni previste dalla vigente normativa, forniti e posti in opera. Tutti i segnali si riferiscono al D.LGS. 493/96 e al Codice della strada. Sono compresi: l'uso per la durata della fase che prevede il segnale al fine di assicurare un'ordinata gestione del cantiere garantendo meglio la sicurezza dei lavoratori; i sostegni per i segnali; la manutenzione per tutto il periodo della fase di lavoro al fine di garantirne la funzionalità e l'efficienza; l'accatastamento e l'allontanamento a fine fase di lavoro. E' inoltre compreso quanto altro occorre per l'utilizzo temporaneo dei segnali.Misurati per ogni giorno di uso, per la durata della fase di lavoro al fine di garantire la sicurezza dei lavoratori. Pannello integrativo in lamiera o alluminio, dimensioni cm 15,00 x 35,00 oppure cm 25,00 x 50,00. Segnaletica stradale *(par.ug.=2*10)	20,00	80,00			1'600,00		
	SOMMANO giorno					1'600,00	0,14	224,00
9 S4.01.0020.0	SEGNALETICA DA CANTIERE.Costo di utilizzo, per la sicurezza dei lavoratori, di segnali da cantiere edile, in materiale plastico							
	A R I P O R T A R E							5'514,00

Num.Ord. TARIFFA	DESIGNAZIONE DEI LAVORI	DIMENSIONI				Quantità	IMPORTI	
		par.ug.	lung.	larg.	H/peso		unitario	TOTALE
	R I P O R T O							5'514,00
02	rettangolare, da impiegare all'interno e all'esterno del cantiere, indicante varie raffigurazioni, forniti e posti in opera. Sono compresi: l'uso per la durata della fase che prevede il segnale al fine di assicurare un'ordinata gestione del cantiere garantendo meglio la sicurezza dei lavoratori; i sostegni per i segnali; la manutenzione per tutto il periodo della fase di lavoro al fine di garantirne la funzionalità e l'efficienza; l'accatastamento e l'allontanamento a fine fase di lavoro. E' inoltre compreso quanto altro occorre per l'utilizzo temporaneo dei segnali.Misurati per ogni giorno di uso, per la durata della fase di lavoro, al fine di garantire la sicurezza dei lavoratori. Varie raffigurazioni, in PVC rigido, dimensioni cm 100,00 x 140,00 Segnaletica cantiere	10,00	75,00			750,00		
	SOMMANO giorno					750,00	0,16	120,00
10 S4.01.0030	SACCHETTI DI ZAVORRA.Costo di utilizzo, per la sicurezza dei lavoratori, di sacchetti di zavorra per cartelli stradali, forniti e posti in opera. Sono compresi: l'uso per la durata della fase che prevede il sacchetto di zavorra al fine di assicurare un'ordinata gestione del cantiere garantendo meglio la sicurezza dei lavoratori; la manutenzione per tutto il periodo della fase di lavoro al fine di garantirne la funzionalità e l'efficienza; l'accatastamento e l'allontanamento a fine fase di lavoro. Dimensioni standard: cm 60 x 40, capienza Kg. 25,00.E' inoltre compreso quanto altro occorre per l'utilizzo temporaneo dei sacchetti.Misurati per ogni giorno di uso, per la durata della fase di lavoro al fine di garantire la sicurezza dei lavoratori. Segnaletica stradale *(par.ug.=10*2) Segnaletica cantiere	20,00 10,00	75,00 75,00			1'500,00 750,00		
	SOMMANO giorno					2'250,00	0,28	630,00
11 S4.01.0060	LAMPEGGIANTE DA CANTIERE. Costo di utilizzo, per la sicurezza dei lavoratori, di lampeggiante da cantiere a led di colore giallo o rosso con alimentazione a batterie, emissione luminosa a 360°, fornito e posto in opera. Sono compresi: l'uso per la durata della fase che prevede il lampeggiante al fine di assicurare un'ordinata gestione del cantiere garantendo meglio la sicurezza dei lavoratori; l'allontanamento a fine fase di lavoro. E' inoltre compreso quanto altro occorre per l'utilizzo temporaneo del lampeggiante. Misurate per ogni giorno di uso, per la durata della fase di lavoro, al fine di garantire la sicurezza dei lavoratori. Segnaletica stradale *(par.ug.=2*10)	20,00	75,00			1'500,00		
	SOMMANO giorno					1'500,00	0,89	1'335,00
12 S4.01.0070.0 01	IMPIANTO SEMAFORICO MOBILE.Costo di utilizzo, per la sicurezza dei lavoratori, di impianto semaforico mobile, con segnale rosso diametro mm. 300, fornito e posto in opera. Sono compresi: l'uso per la durata della fase che prevede l'impianto semaforico al fine di assicurare un'ordinata gestione del cantiere garantendo meglio la sicurezza dei lavoratori; la manutenzione per tutto il periodo della fase di lavoro al fine di garantirne la funzionalità e l'efficienza; la ricarica delle batterie; l'allontanamento a fine fase di lavoro.E' inoltre compreso quanto altro occorre per l'utilizzo temporaneo dell'impianto semaforico.Misurato per ogni giorno di uso, per la durata della fase di lavoro, al fine di garantire la sicurezza dei lavoratori. Senza cavi di collegamento, alimentato a batterie.					30,00		
	SOMMANO giorno					30,00	39,10	1'173,00
	----- ----- ----- ----- -----							
	A R I P O R T A R E							8'772,00



Num.Ord. TARIFFA	DESIGNAZIONE DEI LAVORI	DIMENSIONI				Quantità	IMPORTI	
		par.ug.	lung.	larg.	H/peso		unitario	TOTALE
	<b>R I P O R T O</b>							8'772,00
13 COV.01	<p>&lt;nessuna&gt; (SpCat 0)</p> <p>INFORMAZIONE - punto 1 del protocollo condiviso di cui all' allegato 13 del DPCM 17/05/2020 - USO DISPOSITIVI DPI E NORME DI COMPORTAMENTO 30 min</p> <p>SOMMANO h</p>					0,50	30,30	15,15
						0,50		
14 COV.02	<p>INFORMAZIONE - punto 1 del protocollo condiviso di cui all' allegato 13 del DPCM 17/05/2020 - MODALITÀ DI UTILIZZO E SANIFICAZIONE DEI MEZZI E/O ATTREZZATURE DI USO COLLETTIVO O INDIVIDUALE IN DOTAZIONE 30 min</p> <p>SOMMANO h</p>					0,50	30,30	15,15
						0,50		
15 COV.03	<p>INFORMAZIONE - punto 1 del protocollo condiviso di cui all' allegato 13 del DPCM 17/05/2020 - PUNTO DI CONTROLLO ED ATTUAZIONE INTERNO del distanziamento umano sia per l'ingresso che per la fruizione dei locali o degli spazi comuni ( mense, spogliatoi, bagni etc) dei dipendent non esterni, eseguito con personale interno e dipendente della Dita Appaltatrice compreso l'espletamento di apposito corso di formazione per le istruzioni operative e comportamentali da osservare per il personale addetto alla gestione del controllo. 30 min</p> <p>SOMMANO h</p>					0,50	30,30	15,15
						0,50		
16 COV.05	<p>INFORMAZIONE - punto 1 del protocollo condiviso di cui all' allegato 13 del DPCM 17/05/2020 - POSA IN OPERA DI SEGNALETICA VERTICALE, completa di cartello istallato su apposito appoggio, palo o mensola o ancorato a strutture e pareti esistenti, recanti le informazioni o le misure comportamentali o gli obblighi da rispettare in funzione dell'emergenza legata al COVID-19 CARTELLO DI INFORMAZIONE, PRESCRIZIONE OBBLIGHI, ancorato su parete o su palo o su strutture esistenti nel cantiere, in alluminio, di forma rettangolare, dimensione mm 125x175, spessore mm 0.5, distanza lettura max 4 metri (fornitura e posa) 2 pezzi</p> <p>SOMMANO cad</p>					2,00	4,27	8,54
						2,00		
17 COV.06	<p>INFORMAZIONE - punto 1 del protocollo condiviso di cui all' allegato 13 del DPCM 17/05/2020 - POSA IN OPERA DI SEGNALETICA VERTICALE, completa di cartello istallato su apposito appoggio, palo o mensola o ancorato a strutture e pareti esistenti, recanti le informazioni o le misure comportamentali o gli obblighi da rispettare in funzione dell'emergenza legata al COVID-19 CARTELLO DI INFORMAZIONE, PRESCRIZIONE OBBLIGHI, ancorato su parete o su palo o su strutture esistenti nel cantiere, in materiale vario ( alluminio o plastica o pellicola adesiva etc), di forma rettangolare, dimensione mm. 500X700, distanza lettura max 4 metri (fornitura e posa)</p> <p>SOMMANO cad</p>					2,00	8,58	17,16
						2,00		
18 COV.07	<p>INFORMAZIONE - punto 1 del protocollo condiviso di cui all' allegato 13 del DPCM 17/05/2020 - SULLE PROCEDURE DI SICUREZZA DA ADOTTARE PER L'ACCESSO AI LOCALI E AGLI SPAZI DEL CANTIERE, modalità di attuazione delle procedure</p>							
	<b>A R I P O R T A R E</b>							8'843,15

Num.Ord. TARIFFA	DESIGNAZIONE DEI LAVORI	DIMENSIONI				Quantità	IMPORTI	
		par.ug.	lung.	larg.	H/peso		unitario	TOTALE
	R I P O R T O							8'843,15
19 COV.08	di tutela della salute delle persone present e durante le lavorazioni, sull'uso degli adeguat DPI dei protocolli di precauzione e delle disposizione di contenimento e diffusione del contagio del virus COVID-19 INFORMAZIONE SULLE PROCEDURE DA SEGUIRE IN CASO DI RISCONTRO DELLO STATO FEBBRILE del personale superiore a 37,5°, modalità operative per l'isolamento del soggetto con sintomi influenzali, attivazione delle Autorità sanitari competent, distanziamento e individuazione dei comportament per evitare contat ,sia durante le procedure di accesso al cantiere, o per la fruizione degli spazi e ambient comuni e avvio delle azioni di sanificazione e igienizzazione degli strument o attrezzature venute a contatto il soggetto con sintomi d'influenza. Procedure da eseguire con personale dipendente della ditta appaltatrice dependent non esterni					0,50	30,30	15,15
						0,50		
						10,00		
						10,00		
20 COV.28	MODALITÀ DI ACCESSO DEI FORNITORI ESTERNI AI CANTIERI - punto 2 del protocollo condiviso di cui all' allegato 13 del DPCM 17/05/2020 - OPERAZIONI PER RICEVIMENTO MERCE delle forniture consistent in verifca della temperatura dell'autsta del mezzo, indicazioni sull'area di stazionamento e modalità di scarico delle forniture, verifica delle dotazioni delle misure di protezioni del soggetto esterno ed eventuale fornitura di mascherina e guant in latex, verifica della igienizzazione delle mani con uso di gel a base alcolica, controllo delle operazioni in uscita (per ogni operazione)					37,00	8,45	84,50
						37,00		
						37,00		
						37,00		
21 COV.16	DISPOSITIVI DI PROTEZIONE INDIVIDUALE. - punto 5 del protocollo condiviso allegato 13 del DPCM 17/05/2020 - ABBIGLIAMENTO INDIVIDUALE DA LAVORO E ACCESSORI DI PROTEZIONE fornito dal datore di lavoro, utlizzat dall'operatore durante le lavorazioni interferent, durante i trasferiment fuori dal cantiere, in caso di contat con fornitori o altro personale esterno alla Ditta Appaltatrice o in caso di distanza tra i lavoratori inferiore a 1,00 mt. Sono indossat, rimossi e smaltt corretamente come rifiuto indifferenziato, seguendo adeguate procedure descritte nel Protocollo nazionale. SEMIMASCHERA FILTRANTE ANTIPOLVERE FFP2 SENZA VALVOLE di inspirazione e/o espirazione realizzat con tessut-non-tessut a più strat, con funzione di barriera di protezione anche nella diffusione di agent patogeni trasmissibili per via area (aerosol e goccioline, monouso,posizionate su naso e bocca e fssate alla testa con lacci o elastci. Conformi al Regolamento EU 425/2016 e alla norma UNI EN 149:2009. Il prodoto deve riportare il marchio C.E o nel caso non ne siano provviste devono avere l'atestazione di INAIL di rispondenza alle norme vigent ai sensi del decreto legge 17 marzo 2020 n. 18, all'art. 15. Anche i dispositvi marcat N95, N99, N100 (standard americano) devono essere validate da INAIL. (La documentazione relatva alla consegna dei DPI deve essere conservata dal Datore di Lavoro)					37,00	3,21	118,77
						37,00		
						37,00		
						37,00		
	A R I P O R T A R E							9'061,57





[illegible]

[illegible]



Num.Ord. TARIFFA	DESIGNAZIONE DEI LAVORI	IMPORTI	incid. %
		TOTALE	
	R I P O R T O		
	<p style="text-align: center;"><b>NOTE</b></p> <p>La sottoscritta Ing. Barbara Baldelli in qualità di tecnico incaricato, assevera ai sensi degli Artt. 359 e 481 del Codice Penale, che il presente Computo Metrico Estimativo è stato redatto in base al Preziario Regionale Umbria 2019 (approvato con Delibera della Giunta Regionale del 28 ottobre 2020, n. 997), ed inoltre è rispondente per quanto riguarda le quantità ed il tipo di opere realizzate, in base alle previsioni di progetto.</p> <p>Perugia, 23/07/2021</p> <p style="text-align: center;"><b>Il Tecnico</b></p> <div style="text-align: center;">  </div>		
	A R I P O R T A R E		