

Committente

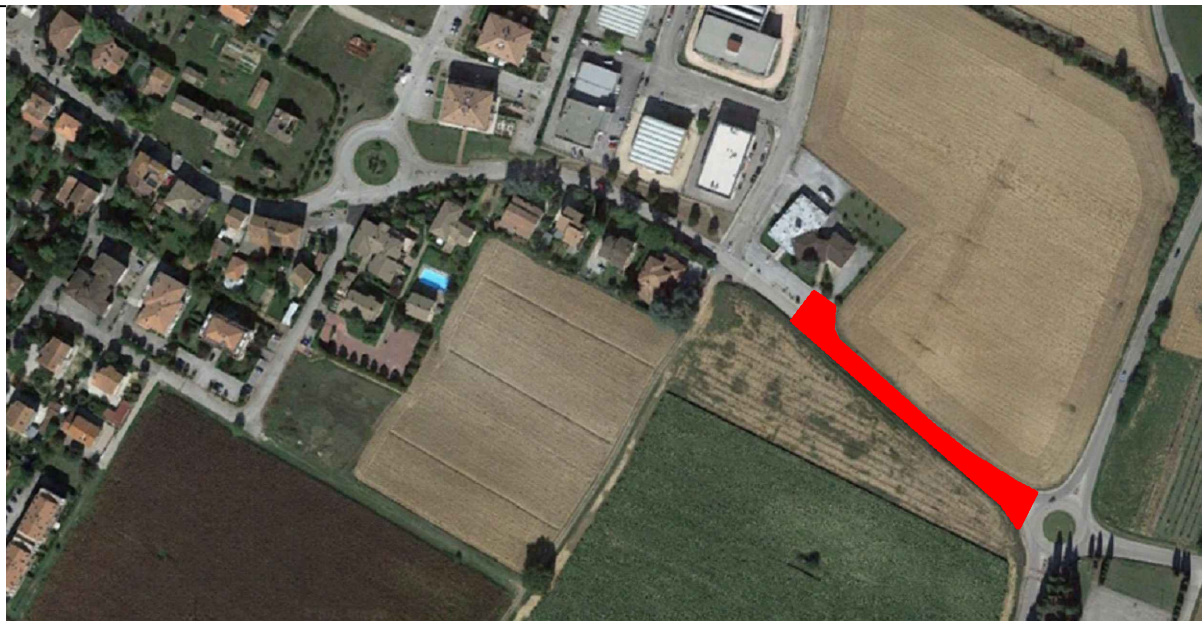

COMUNE DI DERUTA
Regione dell'Umbria



Progetto

LAVORI DI ABBATTIMENTO BARRIERE ARCHITETTONICHE DI UN TRATTO
DI VIA CARDUCCI IN FRAZIONE S. NICOLÒ DI CELLE
CUP B51B21000470001

Livello di progettazione

PROGETTO ESECUTIVO

Oggetto

ONERI SICUREZZA

Nome file	2114 OS	Commessa	2114	Scala	-----
-----------	---------	----------	------	-------	-------

REV.	DATA	EMISSIONE/AGGIORNAMENTO	DESCRIZIONE	REDATTO	VERIFICATO	APPROVATO
0	Luglio 2021	Emissione	Prima Emissione	B.Baldelli	B.Baldelli	B.Baldelli
A						
B						
C						

PROGETTISTA: **Ing. Barbara Baldelli**

Via Eugubina, 90 Perugia
P.iva 03256420542
Tel. +39 3332298215
e-mail: bbaldelli@tiscali.it
pec: barbara.baldelli@ingpec.eu

COMMITTENTE:

**Amministrazione
Comunale di Deruta**

R.U.P.: **Geom. Fabio Tamantini**



Barbara Baldelli

Determinazione degli oneri della sicurezza come previsto dalle Linee Guida della Regione Umbria
(Supplemento straordinario al B.U.R. n.61 del 29/12/2010)

OGGETTO: LAVORI DI ABBATTIMENTO BARRIERE ARCHITETTONICHE DI UN TRATTO DI VIA CARDUCCI IN FRAZIONE S. NICOLÒ DI CELLE
CUP B51B21000470001

O= P_{sg} x SG		Oneri sicurezza (O)	€ 2,022.84		
		Percentuale spese generali (P _{sg})	pari al		
		Spese Generali (SG)	2.16%		
P_{sg} = T_{1%} x [1+(T_{2%}+T_{3%}+T_{4%})]		Vedi tabelle 1-2-3-4 (arrotondato per eccesso all'unità superiore)	18.0%		
SG= (IL/1,265)x0,15		Spese Generali (SG) su importo lavori al netto dell'utile d'impresa	€ 11,095.06		
Tabella 1	Importo lavori (come da computo metrico)	€ 93,568.32	500.000≤IL<1.500.000	▼	15.5%
	Categoria di lavoro (Tabella delle categorie: A, B, C, D, E)		Opere Stradali	▼	
Tabella 2	Natura dei lavori		Opere stradali	▼	1%
	Incremento per difficoltà operative		Area di cantiere Agevole Mezzi Normali	▼	
Tabella 3	Incremento per livello di rischio		Medio	▼	10%
Tabella 4	Altri incrementi		Assente	▼	0%

