COMUNE di DERUTA
PROVINCIA di PERUGIA

Oggetto
Lavori di ristrutturazione finalizzati all'abbattimento delle barriere architettoniche, adeguamento alle norme igienico sanitarie ed efficientamento energetico presso la palestra scolastica di Deruta

Ente proponente
COMUNE di DERUTA

Località
Deruta, Via U. La Malfa

Immissione (descrittiva)

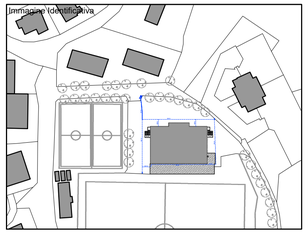

Next Generation EU
EuroPA Comune

Progettista architettonico e direttore dei lavori
Claudio Cinti Geometra

Progettista degli impianti e coordinatore della sicurezza
Riccardo Bartolucci Architetto

Descrizione
Stato attuale: Sezioni e prospetti

Elaborato
03

File
399-ESI_DEFINITIVO01_DWG\ELAB.VARIE\01_22014_Definitivo bando maggio 2021\03_22014_Stato attuale e progetto rev_20_06_2022.dwg

Data
25/07/2022

Commessa n°
22014

Rif.
A02

Agg.

Scala
1:200

Note

☐ BOZZA ☐ SUPERATO
☐ COPIA STUDIO ☐ MODIFICATO

Studio 499 49
Bartolucci & Cinti X9

studio quattronovenove PROGETTAZIONE E SERVIZI IN ARCHITETTURA, DESIGN, INGEGNERIA, URBANISTICA via Corducci, 5 – 06053 S.Nicolò di Celle, Deruta (PG) – Tel. e fax 075 6975718 – info@studio499.com

LA DIFFUSIONE A TERZI E LA RIPRODUZIONE, ANCHE PARZIALE DI QUESTA TAVOLA, SENZA AUTORIZZAZIONE, E' VIETATA A TERMINI DI LEGGE

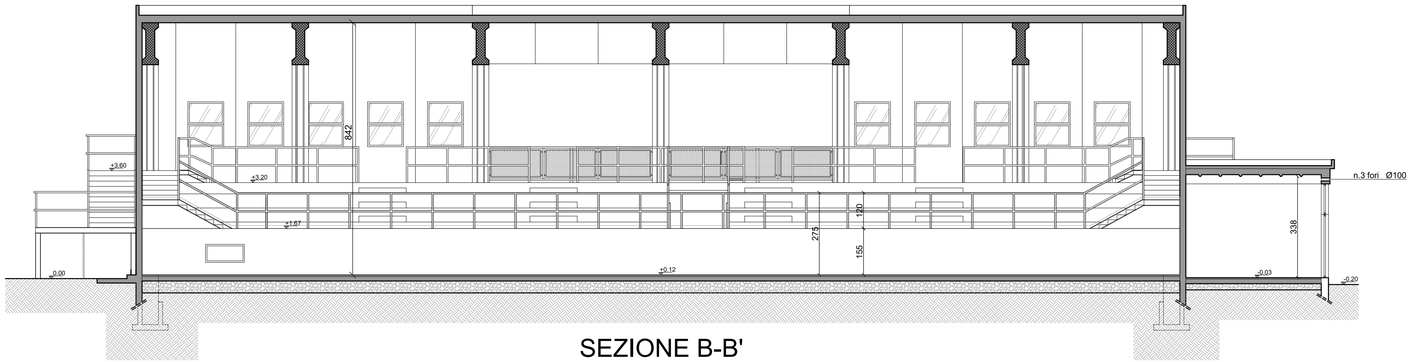

SEZIONE B-B'

SEZIONE A-A'

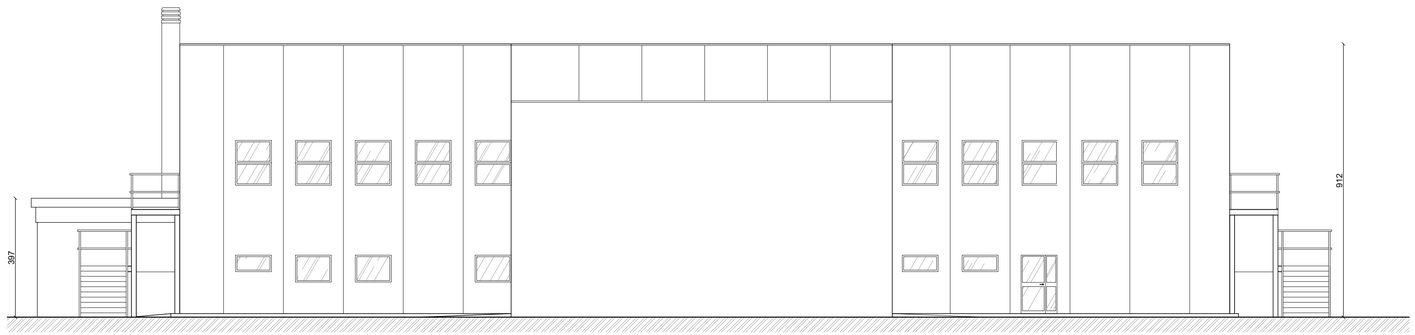

PROSPETTO NORD

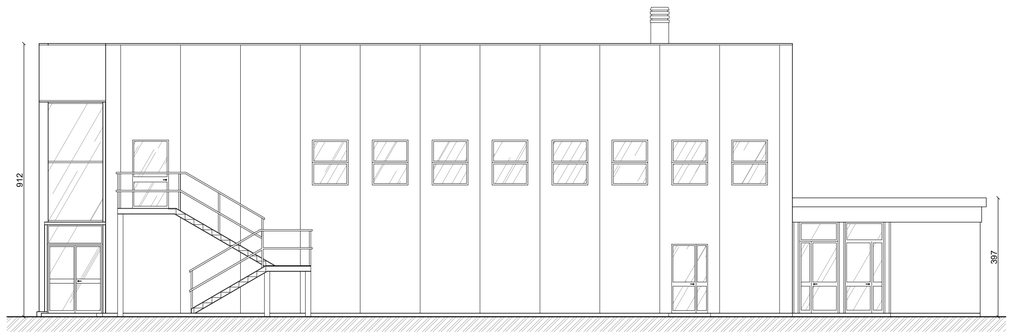

PROSPETTO OVEST

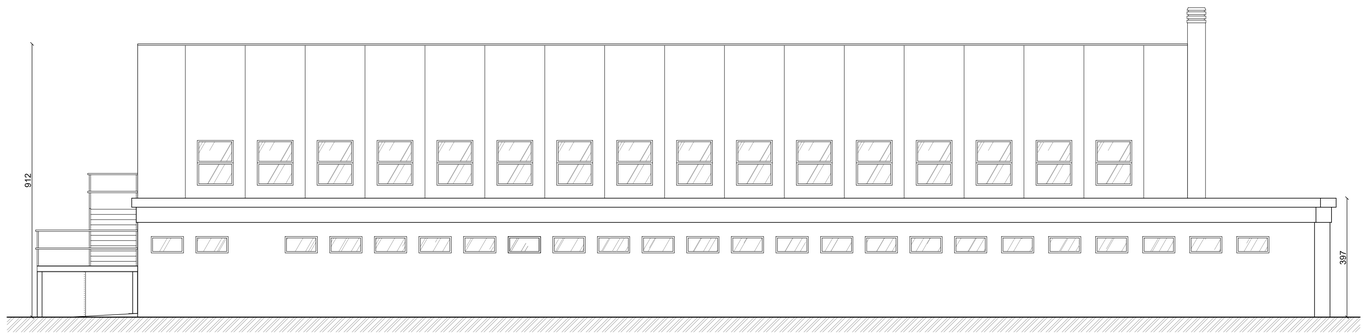

PROSPETTO SUD

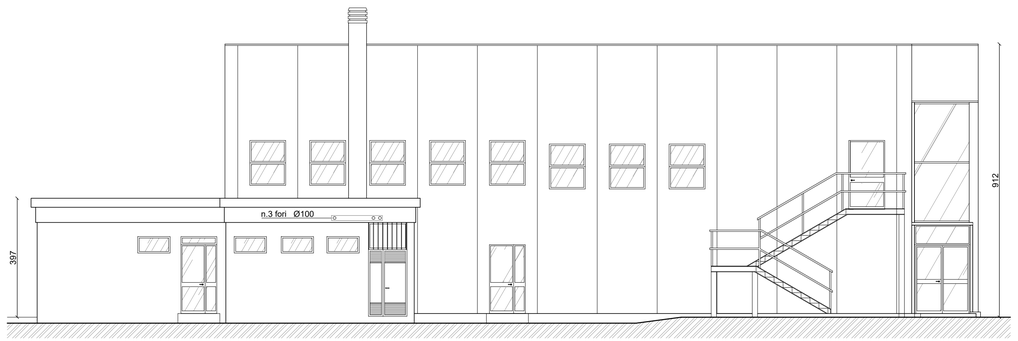

PROSPETTO EST