

COMUNE DI DERUTA

PROVINCIA DI PERUGIA

- PROGETTO ARCHITETTONICO -
- ESECUTIVO -

PROPRIETA':
COMUNE DI DERUTA

OGGETTO:
LAVORI DI ADEGUAMENTO STRUTTURALE, IMPIANTISTICO
E FUNZIONALE DEL MUSEO REGIONALE DELLA CERAMICA
DI DERUTA CUP:B55I21000000002

LOCALITA':
DERUTA

STUDIO A
SOCIETA' DI PROGETTAZIONE S.S.

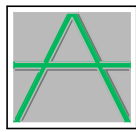

VIA TIBERINA N° 36/E
06050 COLLEPEPE (PG)
TEL. e FAX 075/8789540
p.i. 02487360543
e-mail: info@studioa.perugia.it

PROGETTISTI:
Arch. ROBERTO SUBICINI
Ing. ROBERTO ANTONELLI

ELABORATO:
STATO ATTUALE: PLANIMETRIA GENERALE

Tavola n° AR/02 File: 1611/21
Scala: 1:100
Data: DICEMBRE 2021

Aggiornamenti:
1 data :
2 data :
3 data :
4 data :

LA DIFFUSIONE E RIPRODUZIONE, ANCHE PARZIALE DI QUESTA TAVOLA E' VIETATA A TERMINI DI LEGGE.

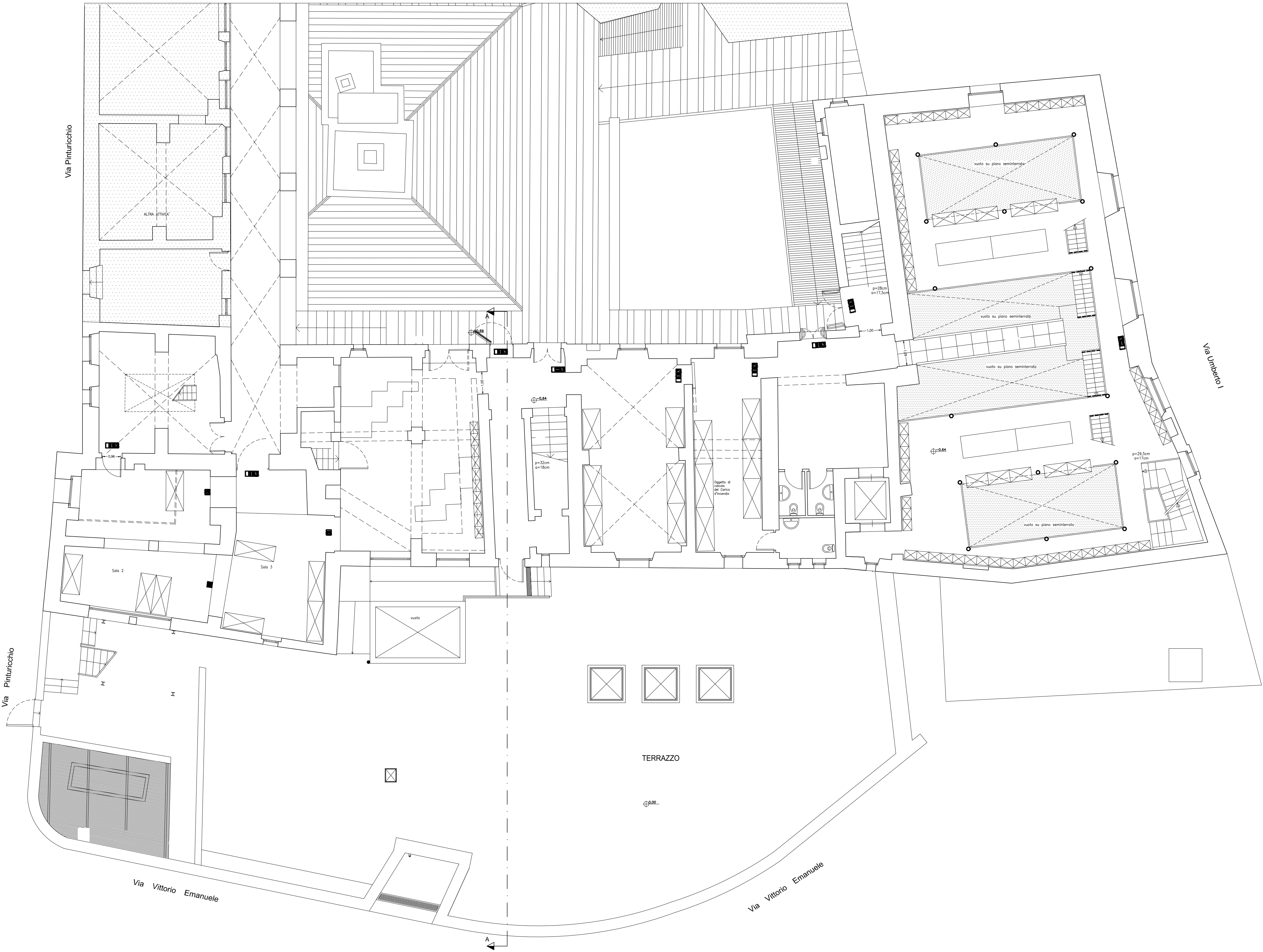

PIANTA PIANO TERRA