

COMUNE DI DERUTA									
PROVINCIA DI PERUGIA									
- PROGETTO ARCHITETTONICO - - ESECUTIVO -									
PROPRIETA': COMUNE DI DERUTA									
OGGETTO: LAVORI DI ADEGUAMENTO STRUTTURALE, IMPIANTISTICO E FUNZIONALE DEL MUSEO REGIONALE DELLA CERAMICA DI DERUTA CUP:B55I21000000002									
LOCALITA': DERUTA									
STUDIO A SOCIETA' DI PROGETTAZIONE S.S.									
<div><div></div><div>VIA TIBERINA N° 36/E 06050 COLLEPEPE (PG) TEL. e FAX 075/8789540 p.i. 02487360543 e-mail: info@studioa.perugia.it</div></div>									
PROGETTISTI:  Arch. ROBERTO SUBICINI Ing. ROBERTO ANTONELLI									
ELABORATO: STATO ATTUALE: PROSPETTO E SEZIONE A-A									
Tavola n° AR/04 File: 1611/21 Scala: 1:100 Data: DICEMBRE 2021  Aggiornamenti: <table><tr><td>1</td><td>data :</td></tr><tr><td>2</td><td>data :</td></tr><tr><td>3</td><td>data :</td></tr><tr><td>4</td><td>data :</td></tr></table> <div>LA DIFFUSIONE E RIPRODUZIONE, ANCHE PARZIALE DI QUESTA TAVOLA E' VIETATA A TERMINI DI LEGGE.</div>		1	data :	2	data :	3	data :	4	data :
1	data :								
2	data :								
3	data :								
4	data :								

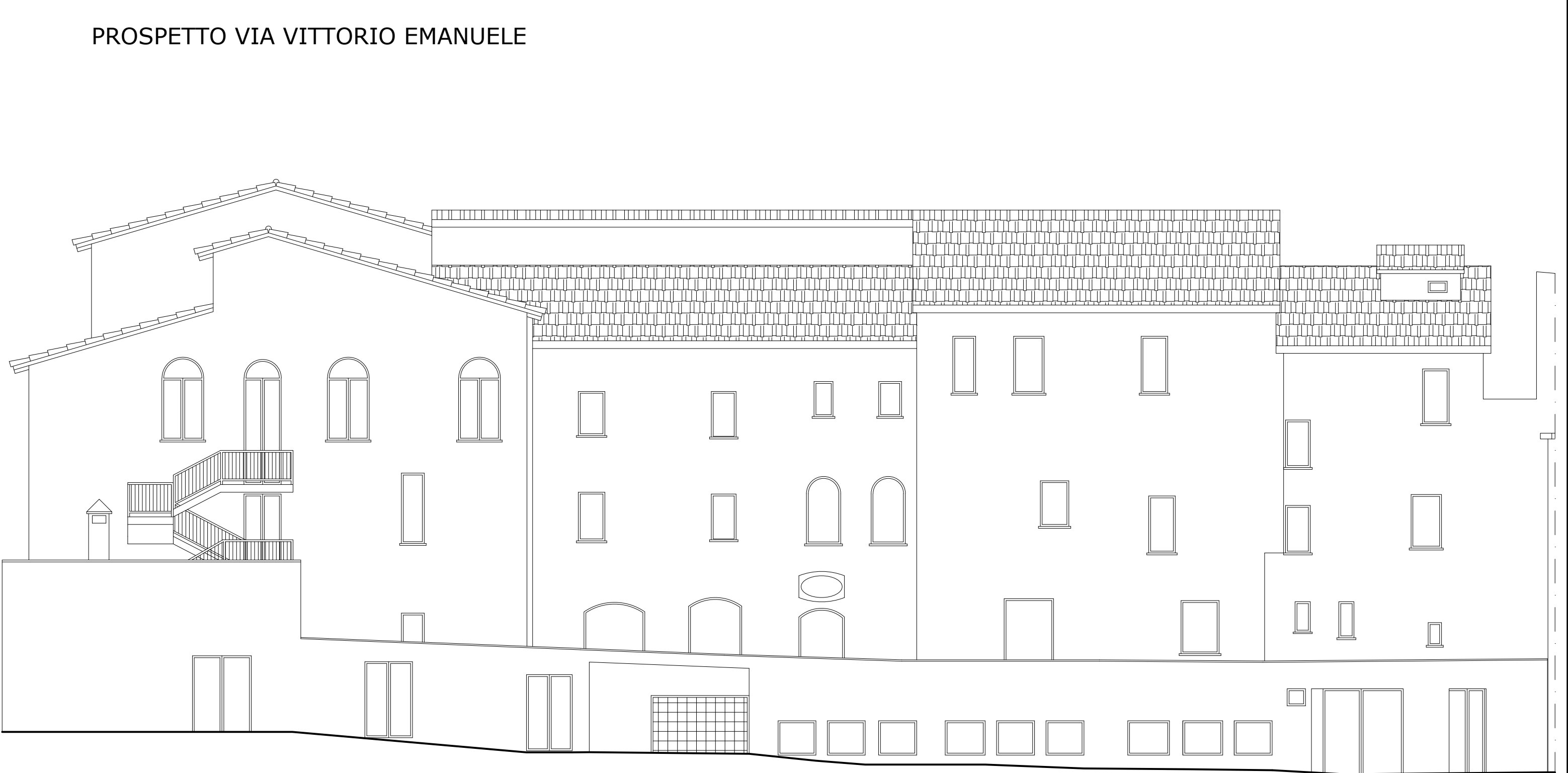

SEZIONE A-A

