Piano Seminterrato SDF

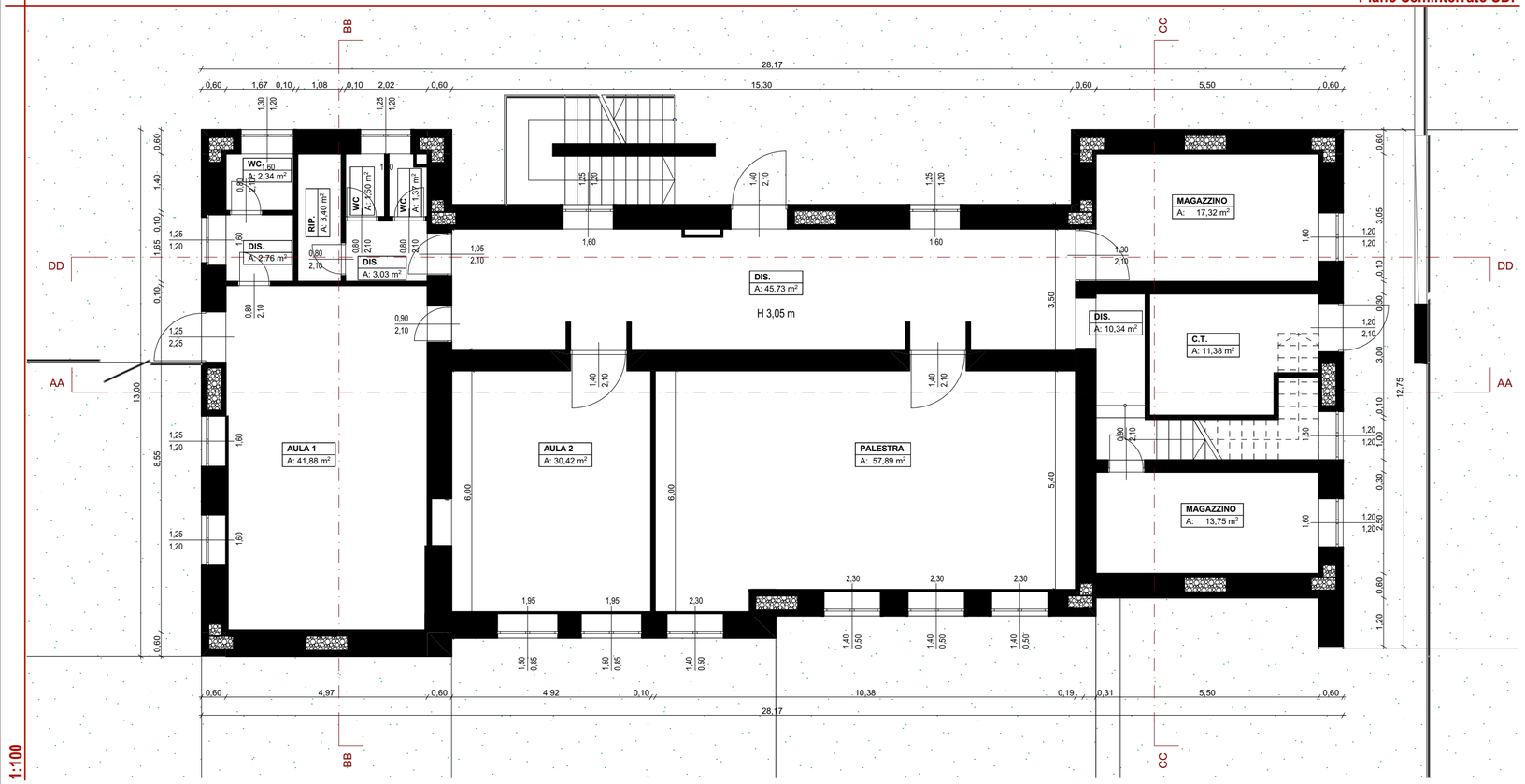

1:100

Prospettiva - Lato Nord Ovest

1:250

Piano Terra SDF

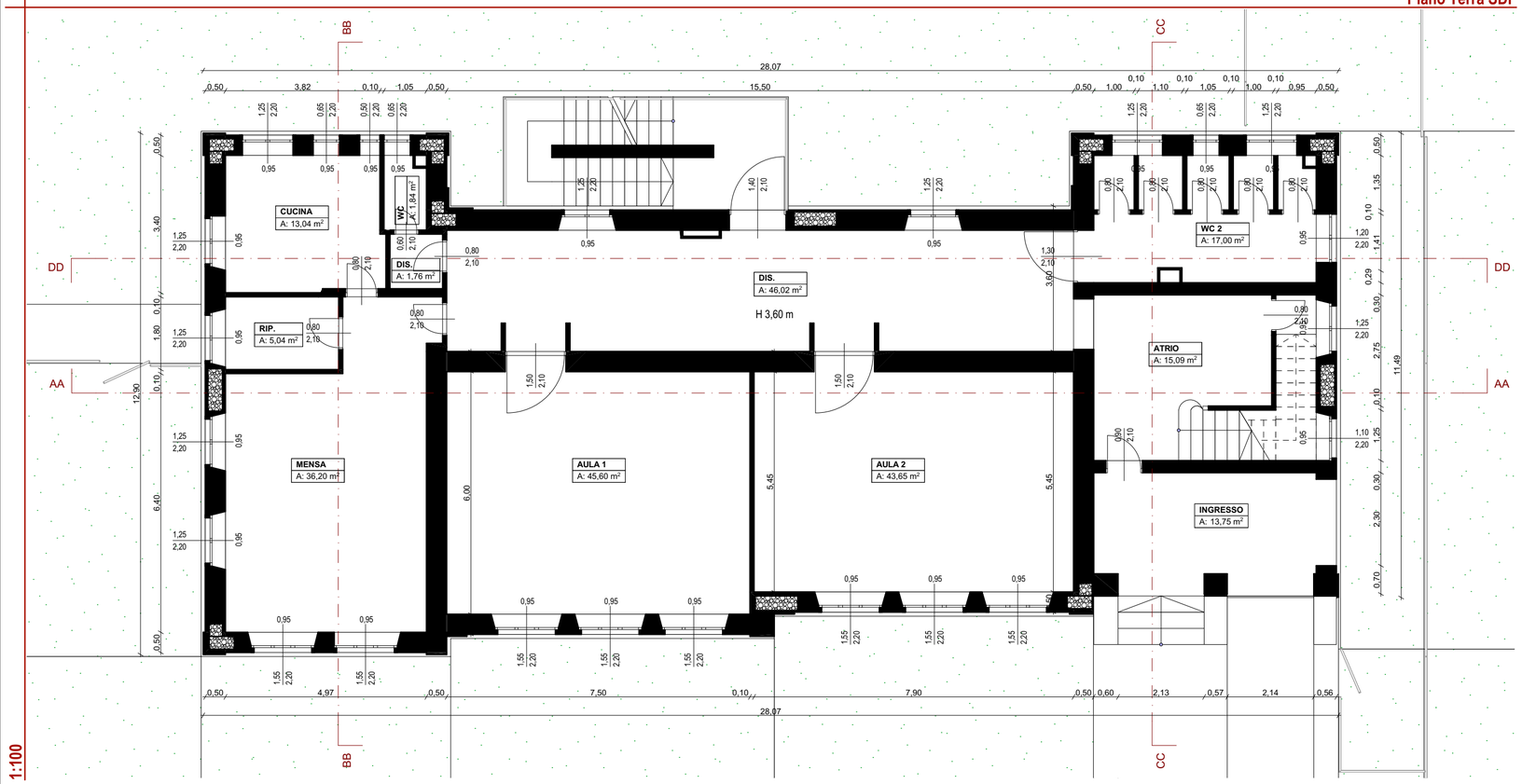

1:100

COMUNE DI DERUTA
SETTORE LAVORI PUBBLICI
Servizio Edilizia Scolastica e Patrimonio

PROGETTAZIONE DEFINITIVA/ESECUTIVA PER IL MIGLIORAMENTO SISMICO DELL'EDIFICIO SCOLASTICO SEDE DELLA SCUOLA DELL'INFANZIA E DELLA PRIMARIA - COMUNE DI DERUTA, VIA FRANCESCANA, FRAZIONE PONTENUOVO

Responsabile dell'Area Lavori Pubblici
Geom. Marco Ricciarelli

Responsabile Unico del Procedimento
Geom. Fabio Tamantini

FIGURE PROFESSIONALI

Responsabile di Commessa e delle Attività di Coordinamento della Progettazione, Supporto al RUP in fase di Validazione e Gara d'appalto, Coordinatore per la Sicurezza in fase di Progettazione
Arch. Roberto Di Ramio

Responsabile Progettazione Impianti Meccanici
Ing. Massimo Gerosolimo Porziella

Responsabile Progettazione Edile ed Architettonica
Arch. Pietro La Gatta

Responsabile verifica documentaria, referente Enti, Contabilità
Geom. Luca Caroselli

Co-responsabile Progettazione Edile ed Architettonica
Ing. Maurizio Ciarrocchi

Responsabile CAM
Ing. Claudia Viscioni

Responsabile Progettazione Strutturale
Ing. Sebastiano Ortu

Professionista incaricato nel team per la redazione del CSP-giovane professionista
Ing. Francesca Orsini

Co-responsabile Progettazione Strutturale
Ing. Daniele Cianchetta

Responsabile della relazione Geologica
Geol. Tiziano Desiderio

Responsabile Progettazione Impianti Elettrici
Ing. Vincenzo Di Cretico

Consulenti ***(nel rispetto dell'art. 91, comma 3 del D.lgs 163/2006 e.s.m.i)***
Arch. Clelia Dell'Arciprete, Arch. Sara Menna, Arch. Michele D'Amico, Arch. Laura Di Scipio

Capogruppo
INSIGHT & Co. S.r.l.
Via Tiburtina Valeria, 149/1
65129 Pescara (PE)
Tel. 085/4159367 - Fax. 085.2192520
e-mail: direzionetecnica@insight.co.it
PEC: insight@arubapec.it

Mandante
S.A.G.I. S.r.l.
Società per l'Ambiente, la Geologia e l'Ingegneria
Via Pasubio,20
63074 San Benedetto del Tronto (AP)
Tel. e Fax. 0735.757580
e-mail: info@sagistudio.it
PEC: info@pec.sagistudio.it

Mandante
PROGETTO INTEGRATO STA
Via Spaventa,10
63039 Sulmona (AQ)
Tel. 0864.51619 e Fax. 0864.576003
e-mail: studiotecnico@progettointegrato.it
PEC: massimo.gerosolimoporziella@ing.pe.eu

Mandante
Geol. Tiziano Desiderio
Strada San Fele, 29/B
Tel. 347.5780523
e-mail: studiogeotd@gmail.com
PEC:

CODICE	SCALA
Tav.03_ARCH_SdF	1:100
CLASSE	**TITOLO**
Elaborati Grafici	Piano Seminterrato e Piano Terra - Stato di Fatto