



COMUNE DI DERUTA
SETTORE LAVORI PUBBLICI
Servizio Edilizia Scolastica e Patrimonio

**PROGETTAZIONE DEFINITIVA/ ESECUTIVA PER IL MIGLIORAMENTO SISMICO DELL'EDIFICIO SCOLASTICO
SEDE DELLA SCUOLA DELL'INFANZIA E DELLA PRIMARIA - COMUNE DI DERUTA, VIA FRANCESCANI,
FRAZIONE PONTENUOVO**

Responsabile dell'Area Lavori Pubblici
Geom. Marco Ricciarelli

Responsabile Unico del Procedimento
Geom. Fabio Tamantini

FIGURE PROFESSIONALI

**Responsabile di Commessa e delle Attività di Coordinamento della
Progettazione, Supporto al RUP in fase di Validazione e Gara d'appalto,
Coordinatore per la Sicurezza in fase di Progettazione**
Arch. Roberto Di Ramio

Responsabile Progettazione Impianti Meccanici
Ing. Massimo Gerosolimo Porziella

**Responsabile Progettazione Edile ed
Architettonica**
Arch. Pietro La Gatta

Responsabile verifica documentaria, referente Enti, Contabilità
Geom. Luca Caroselli

Co-responsabile Progettazione Edile ed Architettonica
Ing. Maurizio Ciarrocchi

Responsabile CAM
Ing. Claudia Viscioni

Responsabile Progettazione Strutturale
Ing. Sebastiano Ortu

**Professionista incaricato nel team per la redazione
del CSP-giovane professionista**
Ing. Francesca Orsini

Co-responsabile Progettazione Strutturale
Ing. Daniele Cianchetta

Responsabile della relazione Geologica
Geol. Tiziano Desiderio

Responsabile Progettazione Impianti Elettrici
Ing. Vincenzo Di Cretico

Consulenti (nel rispetto dell'art. 91, comma 3 del D.lgs 163/2006 e.s.m.i.)
Arch. Clelia Dell'Arciprete, Arch. Sara Menna,
Arch. Michele D'Amico, Arch. Laura Di Scipio

Capogruppo



INSIGHT & Co. S.r.l.

Via Tiburtina Valeria, 149/1
65129 Pescara (PE)
Tel. 085/4159367 - Fax. 085.2192520
e-mail: direzione@insight.co.it
PEC: insight@arubapec.it

Mandante

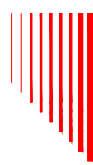

S.A.G.I. S.r.l.

Società per l'Ambiente,
la Geologia e l'Ingegneria

Via Pasubio, 20
63074 San Benedetto del Tronto (AP)
Tel. e Fax. 0735.757580
e-mail: info@sagistudio.it
PEC: info@pec.sagistudio.it

Mandante



Via Spaventa, 10
63039 Sulmona (AQ)
Tel. 0864.51619 e Fax. 0864.576003
e-mail: studiotecnico@progettointegrato.it
PEC: massimo.gerosolimoporziella@ing.pe.eu

Mandante



**Geol. Tiziano
Desiderio**

Strada San Fele, 29/B
Tel. 347.5780523
e-mail: studiogeotd@gmail.com
PEC:

CODICE

Doc.02_ DFT

SCALA

CLASSE

Elaborati Documentali

TITOLO

Documentazione Fotografica

PLANIMETRIA PIANO INTERRATO

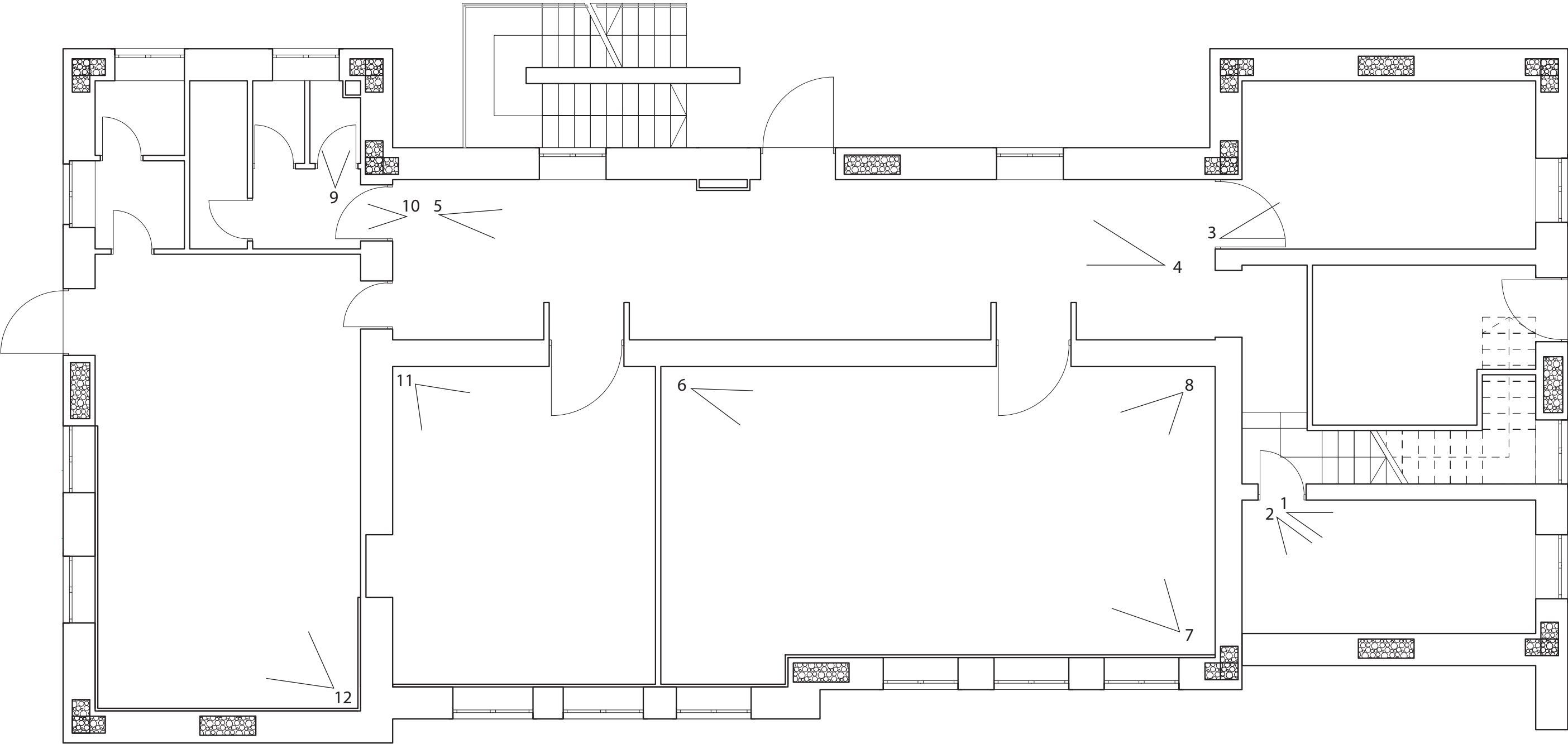

PIANO INTERRATO

PUNTO 1



PUNTO 2



PUNTO 3



PUNTO 4



PUNTO 5



PUNTO 6



PIANO INTERRATO

PUNTO 7



PUNTO 8



PUNTO 9



PUNTO 10



PUNTO 11



PUNTO 12



PLANIMETRIA PIANO TERRA

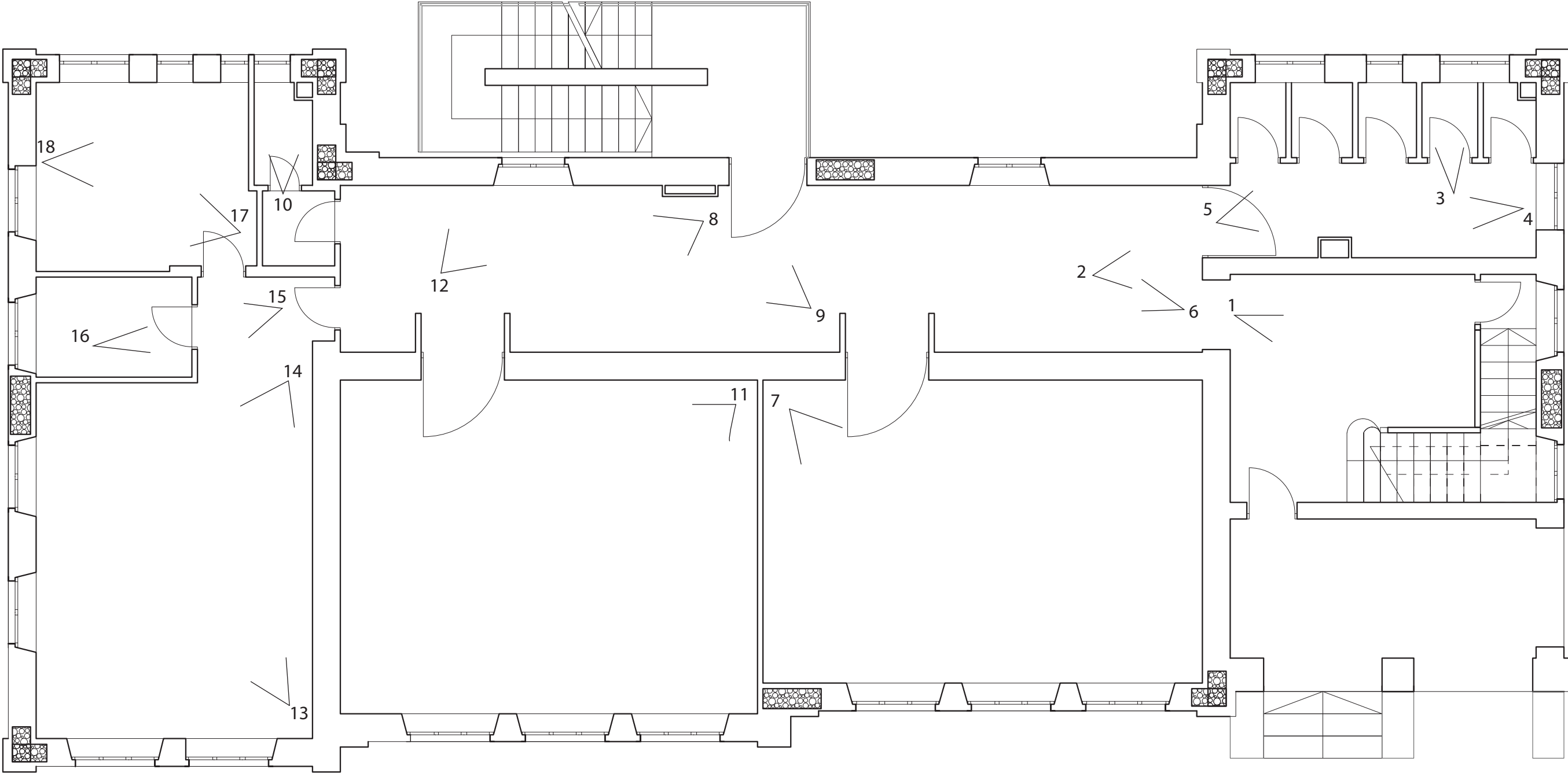

PIANO TERRA

PUNTO 1



PUNTO 2



PUNTO 3



PUNTO 4



PUNTO 5



PUNTO 6



PIANO TERRA

PUNTO 7



PUNTO 8



PUNTO 9



PUNTO 10



PUNTO 11



PUNTO 12



PIANO TERRA

PUNTO 13



PUNTO 14



PUNTO 15



PUNTO 16



PUNTO 17



PUNTO 18



PLANIMETRIA PIANO PRIMO

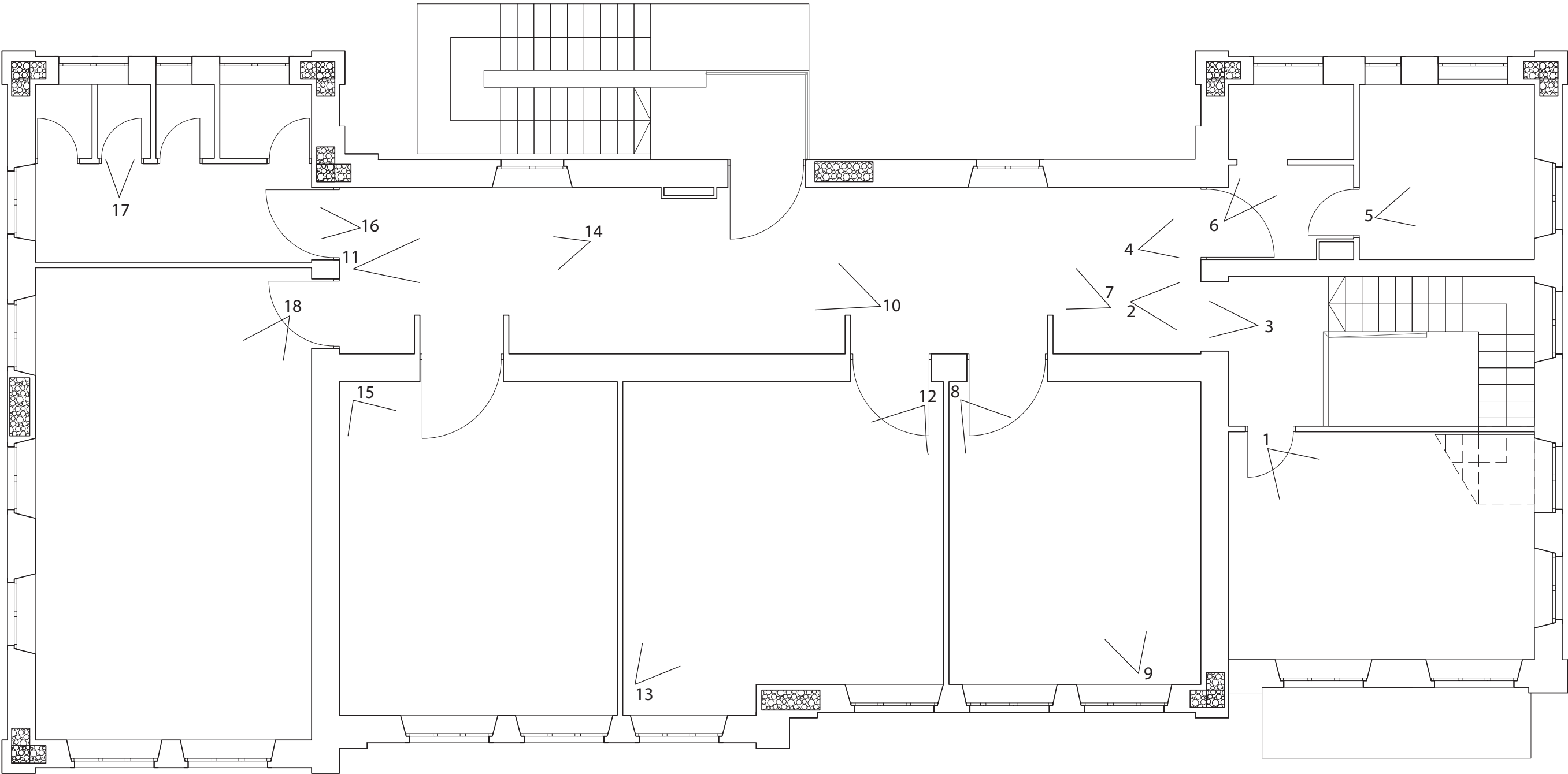

PIANO PRIMO

PUNTO 1



PUNTO 2



PUNTO 3



PUNTO 4



PUNTO 5



PUNTO 6



PUNTO 7



PIANO PRIMO

PUNTO 8



PUNTO 9



PUNTO 10



PUNTO 11



PUNTO 12



PUNTO 13



PIANO PRIMO

PUNTO 14



PUNTO 15



PUNTO 16



PUNTO 17



PUNTO 18



PLANIMETRIA COPERTURA-ESTERNO

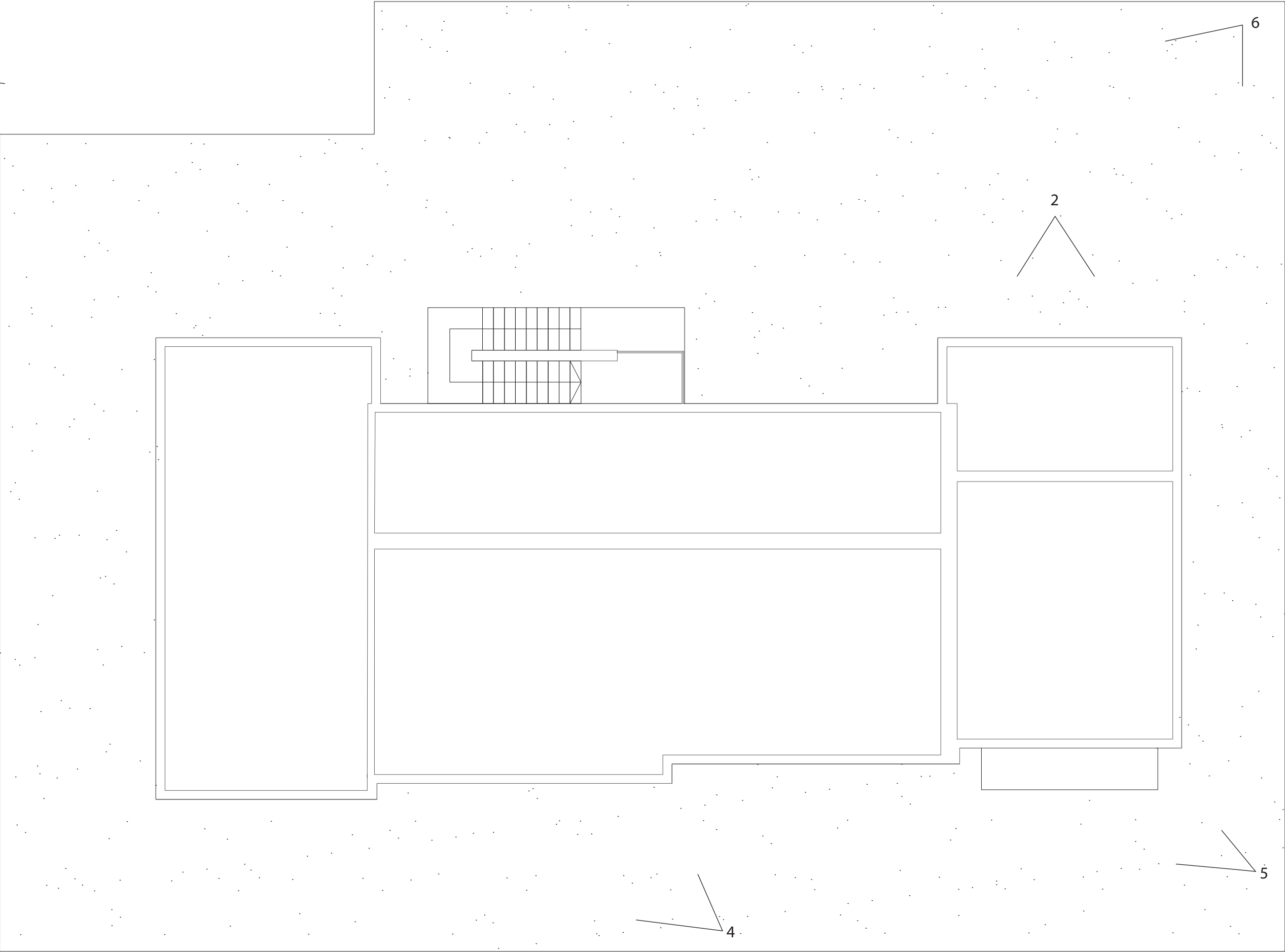

ESTERNO

PUNTO 1



PUNTO 2



PUNTO 3



PUNTO 4



PUNTO 5



PUNTO 6

