

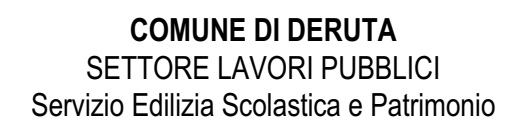

- △ Alzato Nord-Est



Responsabile Unico del Procedimento
Geom. Fabio Tamantini

Responsabile Progettazione Impianti Meccanici
Ing. Massimo Gerosolimo Porziella

Responsabile verifica documentaria, referente Enti, Contabilità
Geom. Luca Caroselli

Responsabile CAM
Ing. Claudia Viscioni

**Professionista incaricato nel team per la redazione del CSP-
giovane professionista**
Ing. Francesca Orsini

Responsabile della relazione Geologica
Geol. Tiziano Desiderio

Consulenti (nel rispetto dell'art. 91, comma 3 del D.lgs 163/2006 e.s.m.i)
Arch. Clelia Dell'Arciprete, Arch. Sara Menna, Arch. Michele
D'Amico, Arch. Laura Di Scipio

 **Geol. Tiziano Desiderio**
Strada San Fele, 29/B
Tel. 347.5780523
e-mail: studiogeoto@gmail.com
PEC:

TITOLO

Layout di cantiere

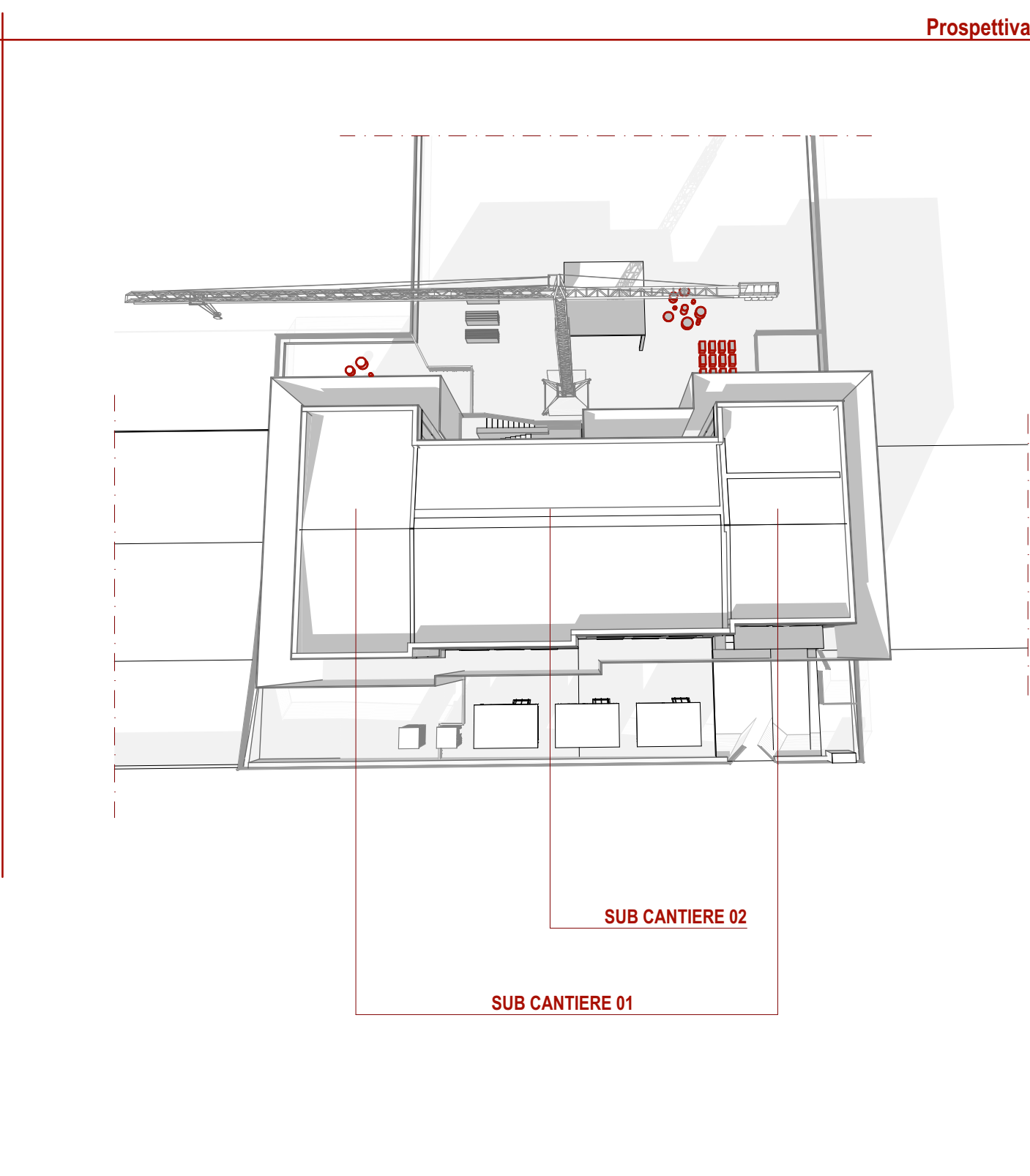
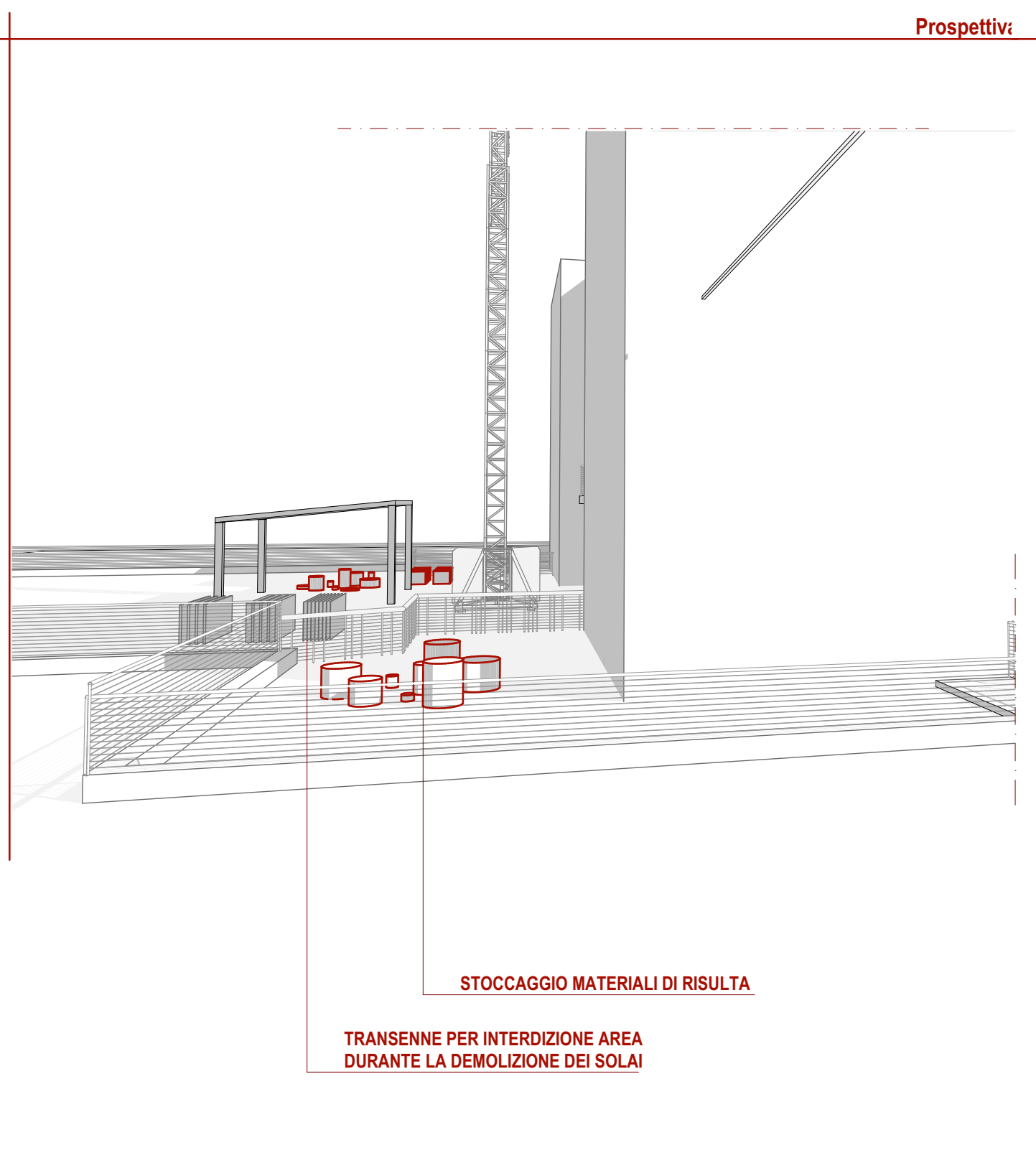
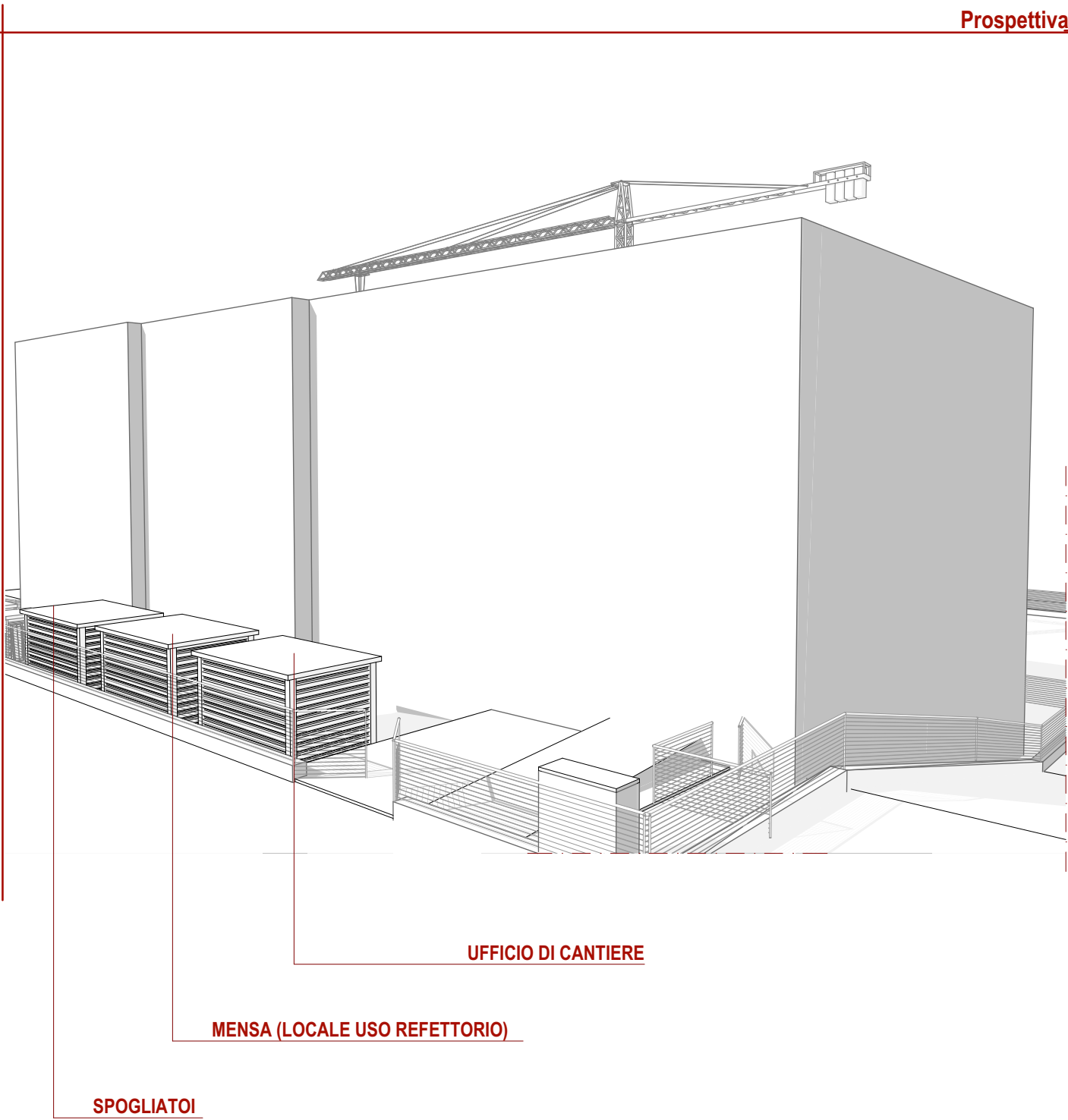
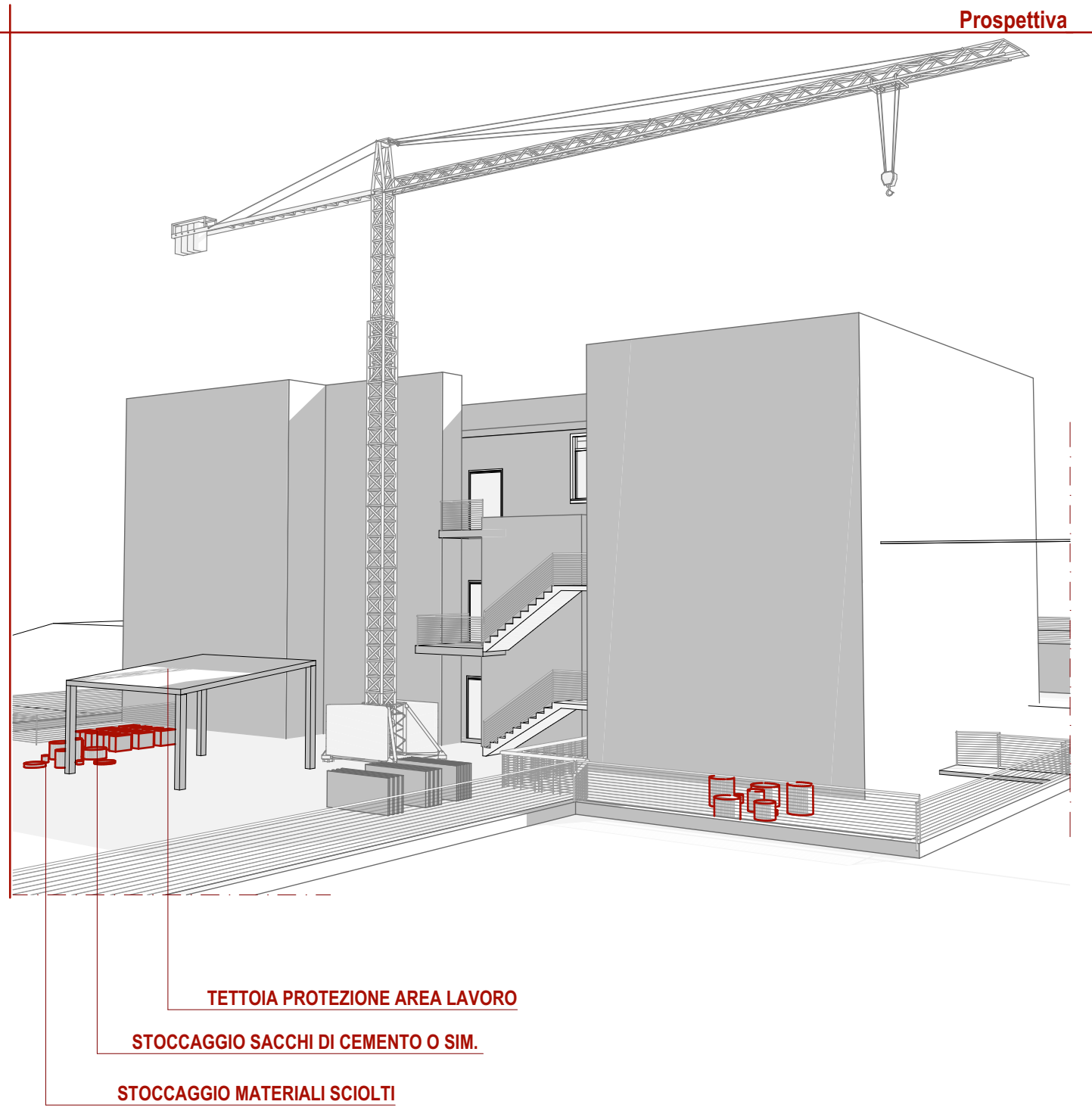

LEGENDA

PONTEGGIO	SUB CANTIERE 02
1 UFFICIO DI CANTIERE	STOCCAGGIO SACCHI DI CEMENTO O SIM.
2 MENSA (LOCALE USO REFETTORIO)	STOCCAGGIO MATERIALI SCIOLTI
3 SPOGLIATOI	STOCCAGGIO MATERIALI DI RISULTA
4 SERVIZI IGIENICI	STOCCAGGIO RETE ELETTROSALDATA
ARMADIO STRADALE GASDOTTO	STOCCAGGIO LEGNAME
5 CARTELLI DI CANTIERE	STOCCAGGIO FERRO PER CARPENTERIA
INGRESSO/USCITA CANTIERE	TETTOIA PROTEZIONE AREA DI LAVORO
PARCHEGGIO ESISTENTE	BETONIERA
TRANSENNE PER INTERDIZIONE AREA DURANTE LA DEMOLIZIONE DEI SOLAI	BANCO FERRAIOLI
LINEA TELEFONICA AREA ESISTENTE	SEGA CIRCOLARE
RECINZIONE ESISTENTE	CASSETTA PRIMO SOCCORSO
SUB CANTIERE 01	

COMUNE DI DERUTA
SETTORE LAVORI PUBBLICI
Servizio Edilizia Scolastica e Patrimonio

PROGETTAZIONE DEFINITIVA/ESECUTIVA PER IL MIGLIORAMENTO SISMICO DELL'EDIFICIO SCOLASTICO SEDE DELLA SCUOLA DELL'INFANZIA E DELLA PRIMARIA - COMUNE DI DERUTA, VIA FRANCESCANA, FRAZIONE PONTENUOVO

Responsabile dell'Area Lavori Pubblici Geom. Marco Ricciarelli	Responsabile Unico del Procedimento Geom. Fabio Tamantini
FIGURE PROFESSIONALI	
Responsabile di Commessa e delle Attività di Coordinamento della Progettazione, Supporto al RUP in fase di Validazione e Gara d'appalto, Coordinatore per la Sicurezza in fase di Progettazione Arch. Roberto Di Ramio	Responsabile Progettazione Impianti Meccanici Ing. Massimo Gerosolimo Porziella
Responsabile Progettazione Edile ed Architettonica Arch. Pietro La Gatta	Responsabile verifica documentaria, referente Enti, Contabilità Geom. Luca Caroselli
Co-responsabile Progettazione Edile ed Architettonica Ing. Maurizio Ciarrocchi	Responsabile CAM Ing. Claudia Viscioni
Responsabile Progettazione Strutturale Ing. Sebastiano Ortu	Professionista incaricato nel team per la redazione del CSP-giovane professionista Ing. Francesca Orsini
Co-responsabile Progettazione Strutturale Ing. Daniele Cianchetta	Responsabile della relazione Geologica Geol. Tiziano Desiderio
Responsabile Progettazione Impianti Elettrici Ing. Vincenzo Di Cretico	Consulenti (nel rispetto dell'art. 91, comma 3 del D.lgs 163/2006 e.s.m.i) Arch. Clelia Dell'Arciprete, Arch. Sara Menna, Arch. Michele D'Amico, Arch. Laura Di Scipio

Capogruppo Via Tiburtina Valeria, 149/1 65129 Pescara (PE) Tel. 085/4159367 - Fax. 085.2192520 e-mail: direzione@insight.co.it PEC: insight@arubapec.it	Mandante Società per l'Ambiente, la Geologia e l'Ingegneria Via Pasubio, 20 63074 San Benedetto del Tronto (AP) Tel. e Fax. 0735.757580 e-mail: info@sagistudio.it PEC: info@pec.sagistudio.it	Mandante Via Spaventa, 10 63039 Sulmona (AQ) Tel. 0864.51619 e Fax. 0864.576003 e-mail: studiotecnico@progettointegrato.it PEC: massimo.gerosolimoporziella@ing.pe.eu	Mandante Geol. Tiziano Desiderio Strada San Fele, 29/B Tel. 347.5780523 e-mail: studiogeolita@gmail.com PEC:
---	---	---	--

CODICE Doc.21_PSC_C1	SCALA
CLASSE Elaborati Documentali	TITOLO Layout di cantiere