VIA SAN SILVESTRO

Lunghezza intervento Ml. 400 c.

INTERVENTI DI PROGETTO:
- FRESATURA E CONSOLIDAMENTO BITUMINOSO "SUPERTRAC"
- STESA PAVIMENTAZIONE CON SINGER
- SISTEMAZIONE BANCHINA E SPOLVERATURA CORPO STRADALE

SEZIONE 1-1_scala 1:100

SVINCOLO RIPABIANCA

Lunghezza intervento Ml. 160 c.

INTERVENTI DI PROGETTO:
- FRESATURA E CONSOLIDAMENTO BITUMINOSO "SUPERTRAC"

SEZIONE TIPO - SCALA 1:100

STRADA E.C. DELLA FANCIULLATA

Lunghezza intervento Ml. 250 c.

INTERVENTI DI PROGETTO:
- STESA PAVIMENTAZIONE CON SINGER
- SISTEMAZIONE BANCHINA E SPOLVERATURA CORPO STRADALE

SEZIONE INIZIALE_scala 1:100

SEZIONE FINALE_scala 1:100

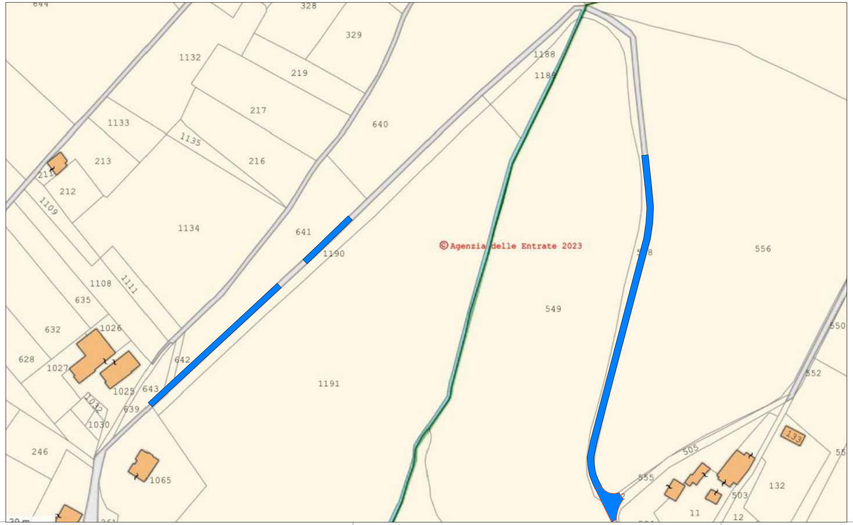

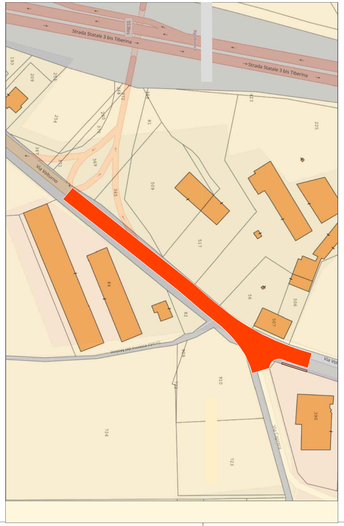

COMUNE DI DERUTA

Provincia di Perugia

REGIONE UMBRIA

Committente: Comune di DERUTA

PROGETTO ESECUTIVO - PRIMA EMISSIONE

Oggetto: Risanamento della pavimentazione di alcune strade comunali in Deruta capoluogo e frazioni. Affidamento del servizio tecnico di progettazione esecutiva, direzione lavori.

CUP B57H21004840002 CIG Z923C75A07

Responsabile del Procedimento: Geom. Fabio Tamantini

Progettista: Ing. Eleonora Tomassini

Timbri e firme:

ORDINE DELLA PROVINCIA DI PERUGIA
Sezione A
N° A441
Dottor Ingegnere
ELEONORA TOMASSINI
SETTORE CIVILE E AMBIENTALE

Elaborati: PLANIMETRIE - SEZIONI - DOC. FOT
AREA DI INTERVENTO "2"

E_02

Scala	Data	Note
1:1000	Ottobre 2023	