

COMUNE DI DERUTA

menichelli architettura ingegneria
Studio Tecnico di Progettazione - Assisi

committente:
Comune di Deruta

progetto:
Sisma 24.08.2016 e successivi. Ordinanza del Commissario del
Governo per la Ricostruzione nr. 129 del 13/12/2022
Demolizione e ricostruzione ex scuola elementare in frazione
Ripabianca

In A S S I S I
Fraz. S.Maria degli Angeli, via Raffaello
telefono e fax 075/8042656
E-mail: studiomenichelli@gmail.com



oggetto: Stato Attuale
Rilievo materico

tavola n. In01

STATO ATTUALE
Rilievo materico

scala: varie
data: marzo 2024

progettisti:
Ingegnere Giacomo Menichelli
Architetto Simone Menichelli
Geom. Andrea Ranucci
Geol. Simone Sforna
Ing. Lorenzo Binucci

aggiornamenti:
ottobre 2023



A Porzione priva di intonaco in cui è visibile la tessitura muraria principale in conci sbazzati



B Vista del basamento in pietra squadrata, privo di intonaco esterno

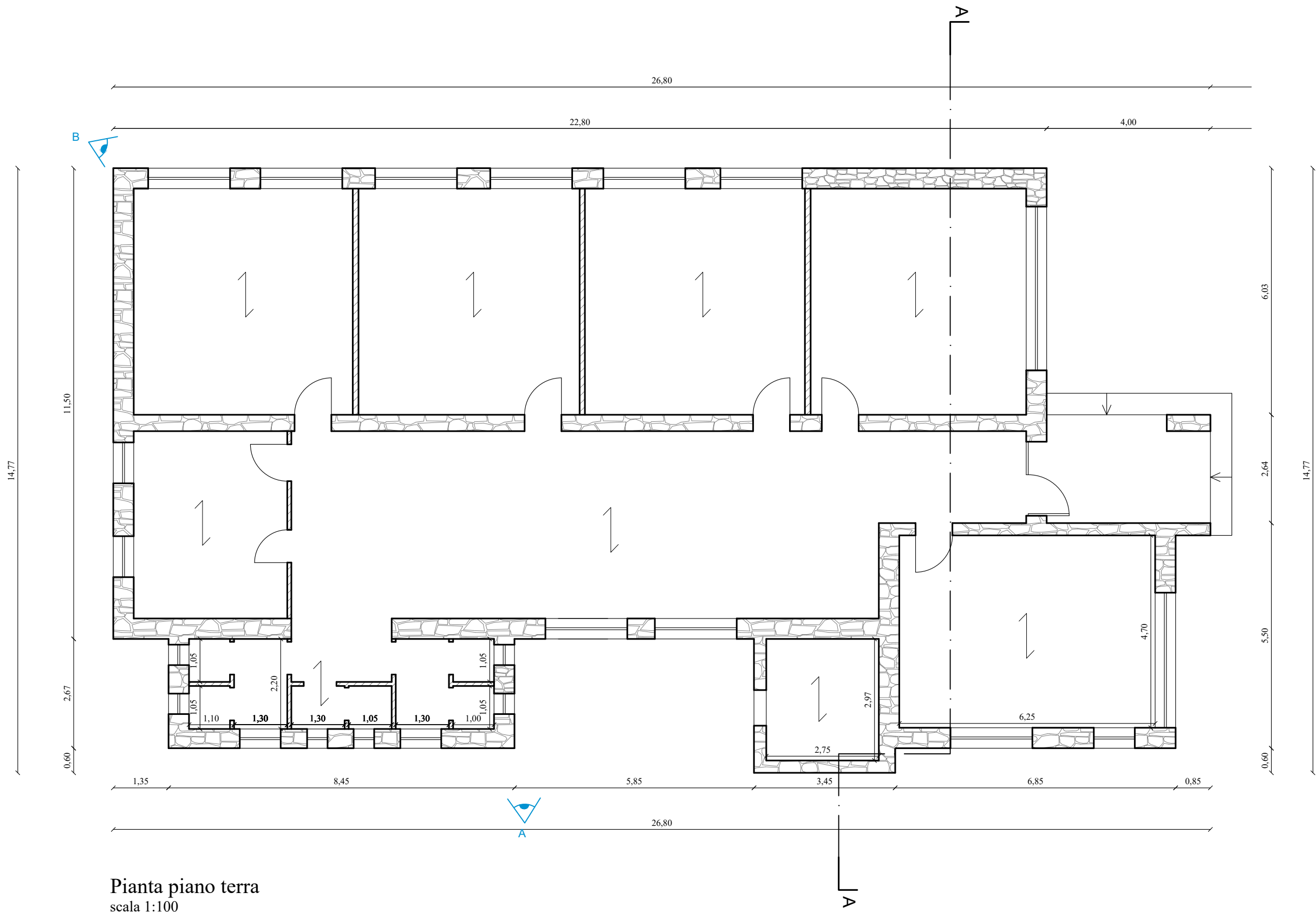

Pianta piano terra
scala 1:100

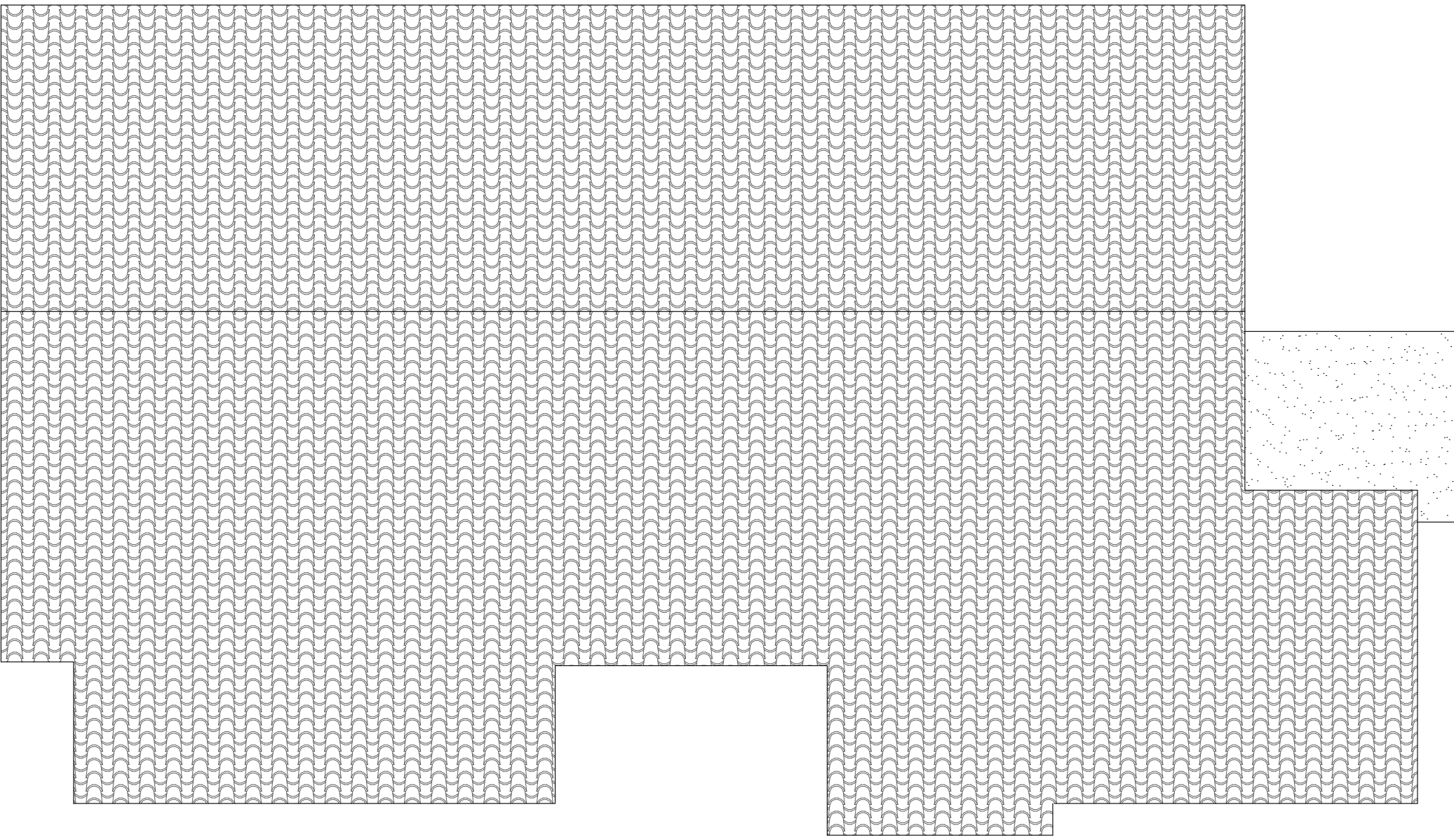

Pianta copertura
scala 1:100

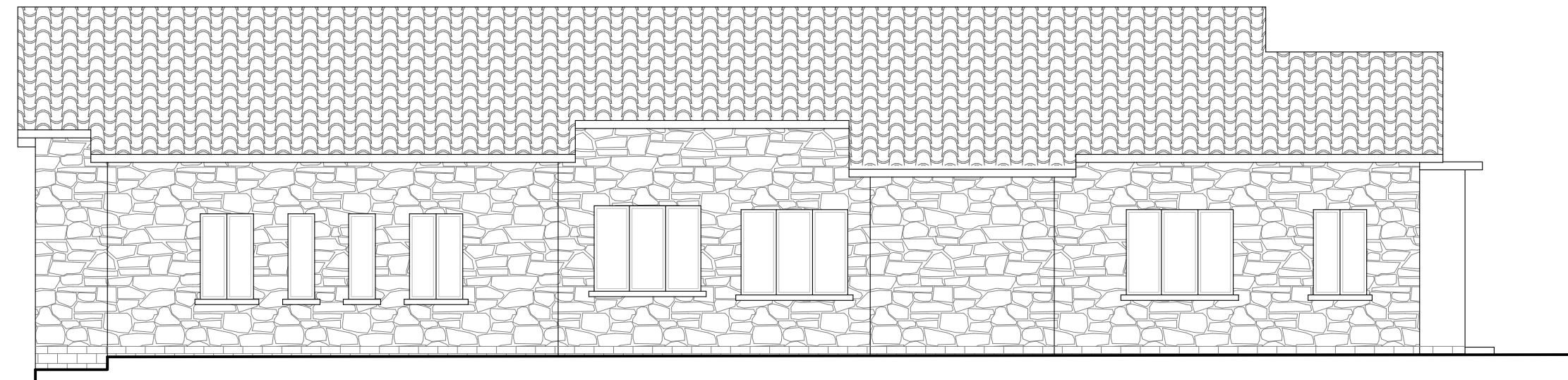

Prospetto nord
scala 1:100

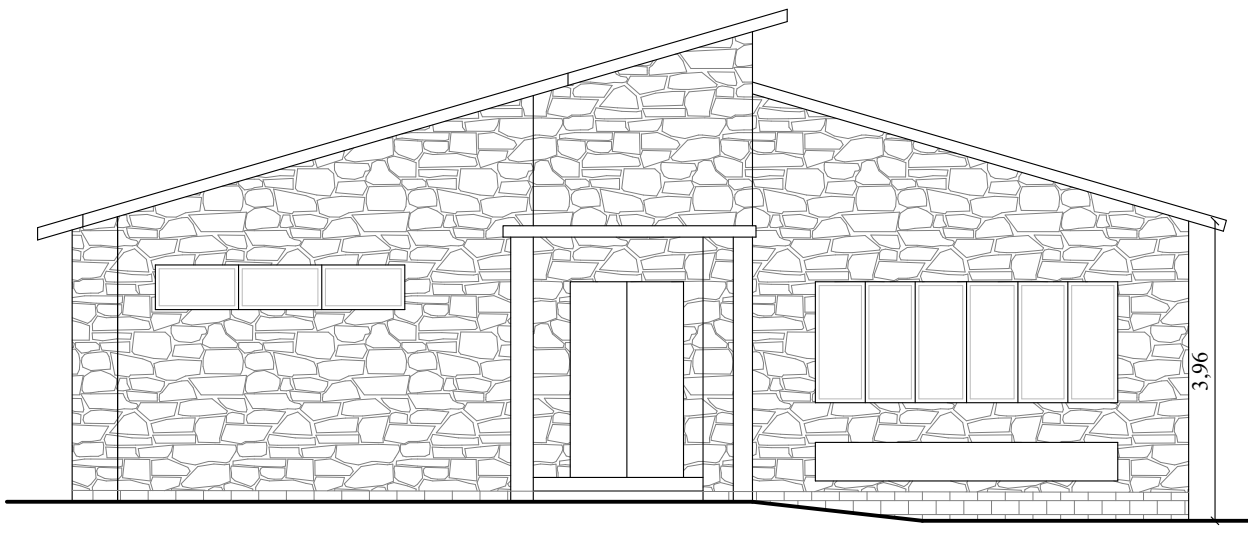

Prospetto ovest
scala 1:100

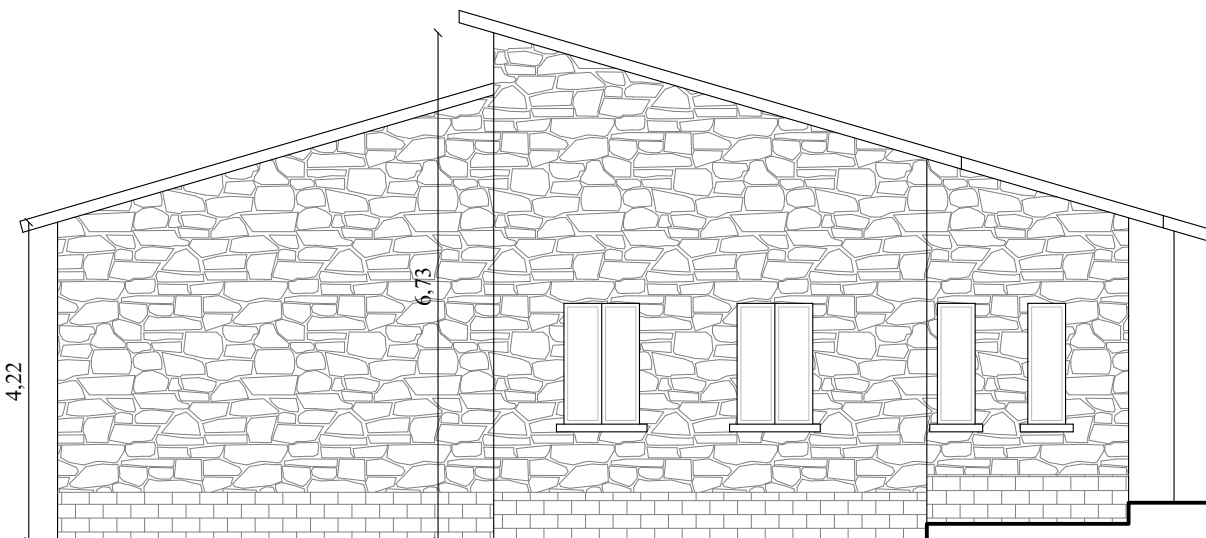

Prospetto est
scala 1:100

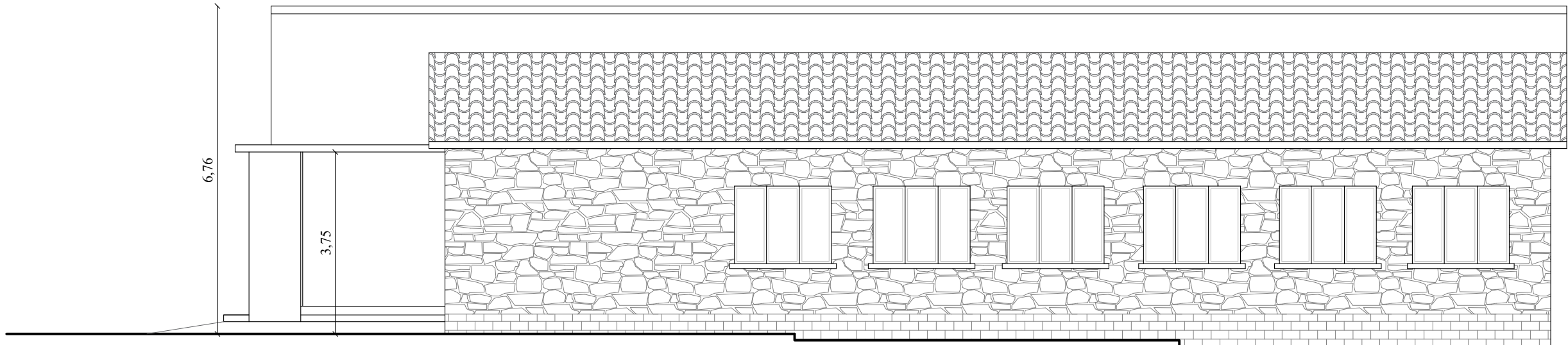

Prospetto sud
scala 1:100

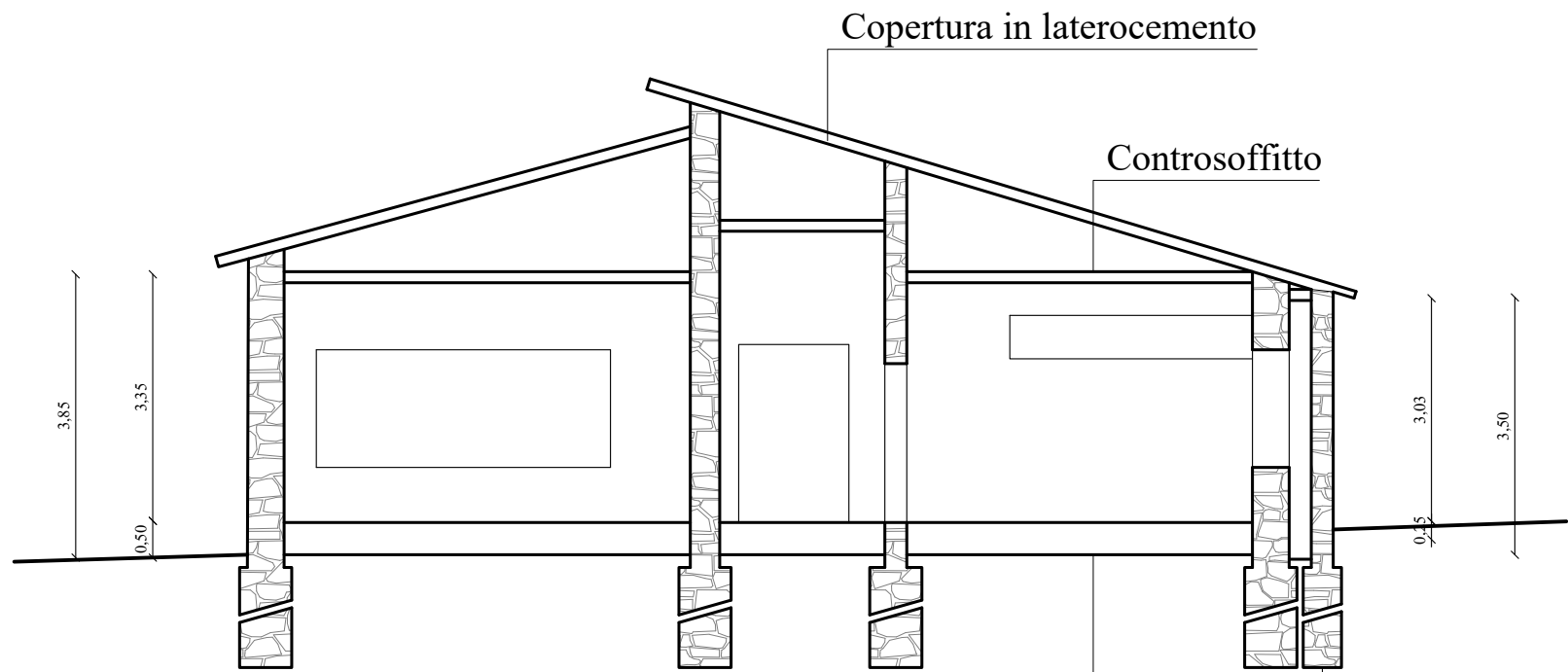

Sezione A-A
scala 1:100

LEGENDA

- Muratura in pietra sbazzata intonacata all'esterno
- Muratura in pietra squadrata
- Fondellature interne in laterizio
- Orditura solai