COMUNE DI DERUTA

menichelli Architettura Ingegneria
Studio Tecnico di Progettazione - Assisi

- architettonica
- urbanistica
- design
- strutturale
- impiantistica
- topografia

In A S S I S I
Fraz. S.Maria degli Angeli, via Raffaello
telefono e fax 075/8042656
E-mail: studiomenichelli@gmail.com

committente:

Comune di Deruta

progetto esecutivo:

Sisma 24.08.2016 e successivi. Ordinanza del Commissario del Governo per la Ricostruzione nr. 129 del 13/12/2022
Demolizione e ricostruzione ex scuola elementare in frazione Ripabianca

viale Ripabianca, Deruta

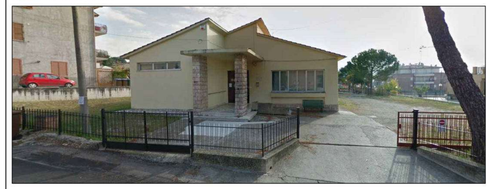

oggetto:

PROGETTO
pianta - prospetti- sezione

tavola n.

04

scala: varie

data: luglio 2024

progettisti:

Ingegnere Giacomo Menichelli

Architetto Simone Menichelli

Geom. Andrea Ranucci

Geol. Simone Sforna

Ing. Lorenzo Binucci

aggiornamenti

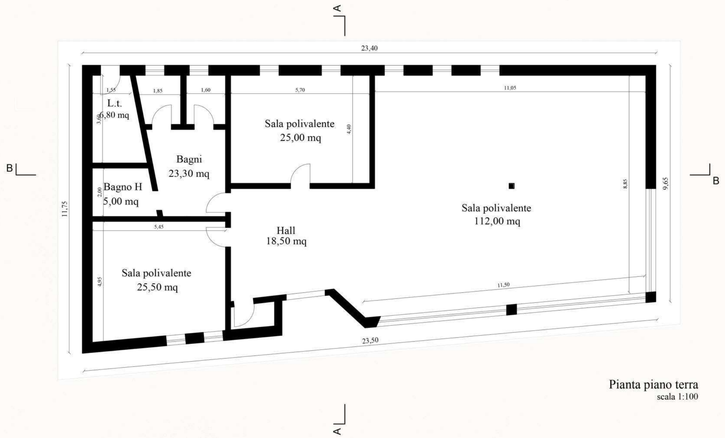

Pianta piano terra
scala 1:100

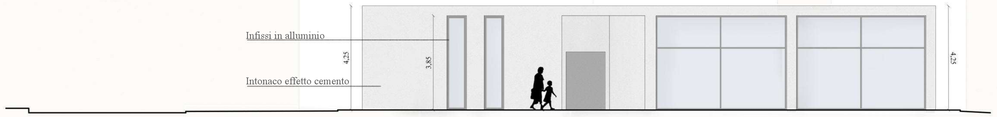

Prospetto sud
scala 1:100

Prospetto nord
scala 1:100

Comune di DERUTA
Foglio 42, part. 1

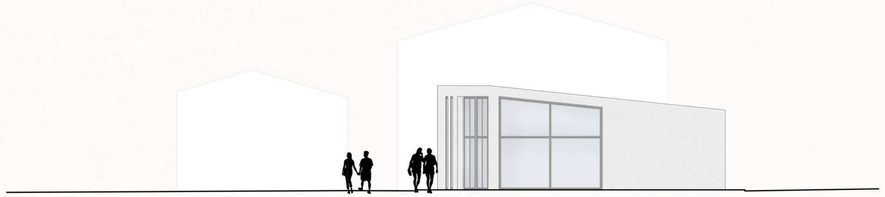

Prospetto est
scala 1:100

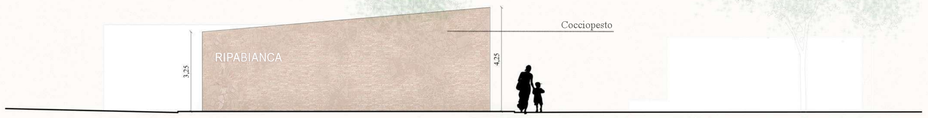

Prospetto ovest
scala 1:100

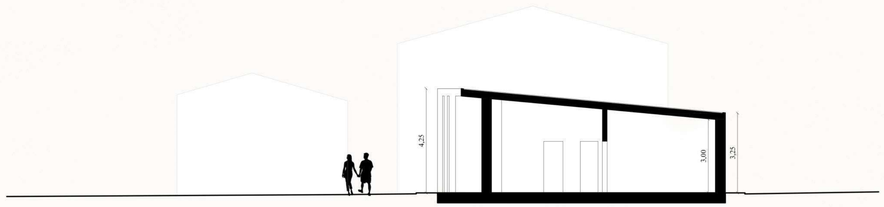

Sezione A-A
scala 1:100

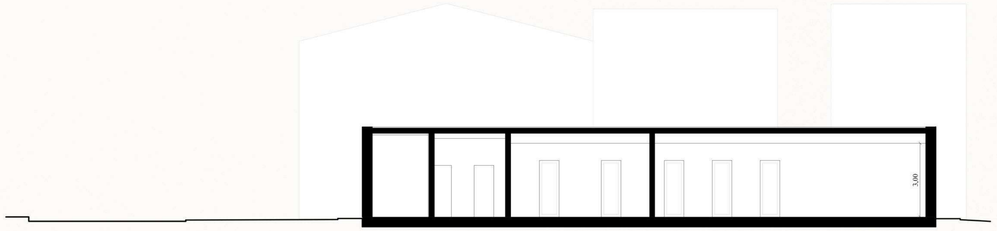

Sezione B-B
scala 1:100